



# Skiurlaub im Sportclub 2010/2011



[www.Skipass.de](http://www.Skipass.de)  
☎ 0208 - 302 48 70



# Wir sind für euch da! 10 Jahre active sports reisen

## Rückblick

Alles begann im Jahr 2000. Was sich daraus entwickeln würde, wussten wir selbst nicht so genau. Irgendwie hat es gut funktioniert. Meist sehr zufriedene Feedbacks und ein treuer Kundenstamm motivierten uns von Jahr zu Jahr weiter zu machen. Kritik hieß, noch besser zu werden. Das Ziel blieb: mehr Urlaub organisieren, für Freunde, für Freunde von Freunden, für Bekannte, für Familien. Die Faszination (Ski)Urlaub und Sport mit euch zu teilen.

## Einblick

10 Jahre Erfahrung und kein bißchen müde. Heute stehen wir anders da: Besser? Größer? Erfahrener? Ja! Trotz Krise. Das Motto: Ärmel hoch, jetzt erst Recht! Unsere neuen Büroräume motivieren uns seit Juni noch mehr. Mehr Platz, mehr Mitarbeiter, mehr Ideen, mehr Service für euren Urlaub. Herzlich Willkommen, wir sind immer für euch da!

## Ausblick

Optimistisch und hoch motiviert in die Zukunft. Winter & Sport haben für uns eine unwiderstehliche Anziehungskraft wie am ersten Tag! Natur genießen, Berge erleben, Sport treiben, gemeinsam Zeit haben. Urlaub wie es euch gefällt!



**NEU!** 2 Kataloge in  
2010/2011



## Skiurlaub im Sportclub

Ihr seid alleine, zu zweit oder eine (Klein)Gruppe, die Anschluss an sportliche Gleichgesinnte sucht? Dann sind unsere Sportclubs genau das Richtige für euch! Skiurlaub im Sportclub ist unkomplizierter Urlaub mit viel Spaß, Sport und Geselligkeit.



## Skiurlaub für Freunde & Familie

Ihr wollt mit Freunden oder der Familie Urlaub in einer Skihütte, im Ferienhaus oder Hotel verbringen? Wir bieten euch verschiedenste Unterkünfte von einfach bis luxuriös. Über Silvester haben wir ein Sonderkontingent von über 7.000 Betten für euch!

# SKIGEBIETE IM ÜBERBLICK

www.Skipass.de



|  | SKIGEBIET            | MAX. HÖHE | PISTEN KM | ADAC SKIATLAS | PRÄDIKAT                | UNTERKUNFT              | BESONDERHEITEN   |
|--|----------------------|-----------|-----------|---------------|-------------------------|-------------------------|--|
|  | ARLBERG              | 2.811 m   | 232       | *****         | besonders schneesicher  | FERIENHAUS SPORTCLUB    | Freeride-Camps   |
|  | BAD HOFGASTEIN       | 2.680 m   | 201       | ****          | -                       | FROSCH SPORTCLUB        | Europas größtes Thermalbad   |
|  | BORMIO               | 3.012 m   | 120       | ****          | -                       | DIVERSE SPORTHOTELS     | Hotels aller Kategorien, Städtchen mit viel Flair                    |
|  | CRANS MONTANA        | 3.000 m   | 160       | ****          | besonders schneesicher  | FROSCH SPORTCLUB        | Toplage, Wellness-Sauna, Nordic Ski, Learn to Ski, Single-Reisen     |
|  | DAVOS                | 2.844 m   | 325       | *****         | besonders schneesicher  | 3 FROSCH SPORTCLUBS     | Toplage, Single-Sportclub, Learn to Ski, Nordic Ski, Freeride-Camps  |
|  | DOLOMITEN            | 2.950 m   | 502       | *****         | -                       | FROSCH SPORT-CLUB/HOTEL | Ski-Safaris, zentrale Lage im Skigebiet                              |
|  | GRINDELWALD          | 2.970 m   | 213       | ****          | -                       | HOTEL***                | Traumkulisse, längste Rodelstrecke der Welt                          |
|  | INNSBRUCK            | 2.334 m   | 285       | ***           | -                       | HOTEL****               | Stadt mit Flair, Skifahren und Lifestyle, Tägliche Fluganreise       |
|  | ISCHGL               | 2.867 m   | 235       | *****         | besonders schneesicher  | APPARTMENT-HAUS         | Toplage, Kurztrips, Ski-Opening, Finale                              |
|  | PORTES DU SOLEIL     | 2.466 m   | 650       | *****         | -                       | 2 FROSCH SPORTCLUBS     | Toplage, Learn to Ski, Skikurs inklusive                             |
|  | MÖLLTAL              | 3.122 m   | 80        | ***           | garantiert schneesicher | FROSCH SPORTCLUB        | Wellness, Nordic Ski, Naturschutzgebiet Hohe Tauern                  |
|  | MONTAFON             | 2.300 m   | 200       | ****          | besonders schneesicher  | FROSCH SPORTCLUB        | Toplage, große Sonnenterrasse  |
|  | SAAS FEE             | 3.600 m   | 100       | *****         | garantiert schneesicher | FROSCH SPORTCLUB        | Toplage, lebendiges Après-Ski  |
|  | SAALBACH-HINTERGLEMM | 2.100 m   | 200       | ****          | -                       | FROSCH SPORTCLUB        | Toplage, Single-Reisen, Kurztrips, Ski-Opening                       |
|  | SCHWEDEN             | 900 m     | 32        | -             | -                       | AKTIVCAMP               | 90 km Loipen, Schneeschuh-Hüttenwanderung                            |
|  | SCUOL                | 2.800 m   | 80        | ***           | -                       | SPORTCLUB               | Getränke inklusive, Thermalbad                                       |
|  | ST. MORITZ           | 3.305 m   | 350       | *****         | besonders schneesicher  | FROSCH SPORTCLUB        | Nordic Ski   |
|  | TROIS VALLÉES        | 3.300 m   | 600       | *****         | besonders schneesicher  | FROSCH SPORTCLUB        | Toplage, Ski-Safaris, größtes zusammenhängendes Skigebiet            |
|  | ZILLERTAL            | 3.286 m   | 624       | *****         | besonders schneesicher  | SPORTCLUB FERIENHAUS    | Ski-Safaris, großzügiger Wellnessbereich, zentrale Lage im Skigebiet |

# INHALTSVERZEICHNIS WINTER 2010/11

ÜBERBLICK 3 WER FÄHRT MIT? 6 DAS TEAM 8 FROSCH SPORT BASICS 10



## SPECIALS

Für alle, die das Besondere suchen.

### DIVERSE ZIELE

|                              |     |
|------------------------------|-----|
| Saisonöffnung/-finale        | 14  |
| Kurztrips                    | 16  |
| Single-Reisen                | 18  |
| Freeridecamps/Skitouren      | 20  |
| <b>N</b> Dolomiten/Skisafari | 23  |
| Rockies/USA Skisafaris       | 24  |
| Skiurlaub im Ferienhaus      | 125 |



## SPORTCLUBS

Voll im Trend liegen unsere Sportclubs. Hier sind wir quasi unter uns. Die Merkmale: lockere Atmosphäre, gutes Essen, viel Sport inklusive.

### ÖSTERREICH

|                                  |    |
|----------------------------------|----|
| Arlberg                          | 28 |
| Saalbach-Hinterglemm             | 30 |
| Bad Hofgastein                   | 32 |
| Mölltal/Nationalpark Hohe Tauern | 34 |
| Zillertal                        | 38 |
| Montafon                         | 40 |

### SCHWEIZ

|                      |    |
|----------------------|----|
| Crans Montana        | 42 |
| <b>N</b> Saas Fee    | 46 |
| Les Portes du Soleil | 48 |
| Davos                | 52 |
| St. Moritz-Maloja    | 56 |
| <b>N</b> Scuol       | 58 |

### FRANKREICH

|               |    |
|---------------|----|
| Trois Vallées | 60 |
|---------------|----|

### ITALIEN

|           |    |
|-----------|----|
| Dolomiten | 62 |
|-----------|----|

### SCHWEDEN

|                |    |
|----------------|----|
| Aktivcamp Idre | 64 |
|----------------|----|



## SPORTHOTELS

Individuelle Hotels mit 2 bis 4 Sternen – speziell für Euch ausgesucht. Auch hier erlebt Ihr typischen Frosch-Urlaub mit viel Sport, guter Betreuung und lockerer Atmosphäre.

### ÖSTERREICH

|           |    |
|-----------|----|
| Innsbruck | 68 |
|-----------|----|

### ITALIEN

|                    |    |
|--------------------|----|
| <b>N</b> Dolomiten | 62 |
| <b>N</b> Bormio    | 70 |

### SCHWEIZ

|             |    |
|-------------|----|
| Grindelwald | 72 |
|-------------|----|

active sports reisen

**10 Jahre**  
Frosch-Partner



www.Skipass.de

0208-302 48 70



## FAMILIENREISEN

Familienreisen mit Kinderbetreuung und Sportprogramm für Eltern & Kinder.

### ÖSTERREICH

|                             |    |
|-----------------------------|----|
| Mölltal .....               | 76 |
| Saalbach-Hinterglemm .....  | 77 |
| Lechtal .....               | 78 |
| Zell am See .....           | 78 |
| Wilder Kaiser .....         | 79 |
| Zillertal .....             | 80 |
| Skigroßraum Innsbruck ..... | 81 |
| <b>N</b> Alpachtal .....    | 81 |
| Rauris .....                | 82 |
| Montafon .....              | 82 |

### SCHWEIZ

|                         |    |
|-------------------------|----|
| Crans Montana .....     | 83 |
| Davos .....             | 83 |
| St. Moritz-Maloja ..... | 84 |
| <b>N</b> Saas Fee ..... | 85 |
| <b>N</b> Scuol .....    | 85 |

### FRANKREICH

|                     |    |
|---------------------|----|
| Trois Vallées ..... | 86 |
|---------------------|----|

### ITALIEN

|                       |    |
|-----------------------|----|
| <b>N</b> Bormio ..... | 86 |
|-----------------------|----|

### GRIECHENLAND

|                       |    |
|-----------------------|----|
| <b>N</b> Kreta .....  | 87 |
| <b>N</b> Türkei ..... | 87 |



## AKTIVREISEN

Länder und grandiose Landschaften in kleinen Gruppen aktiv genießen – das ist die Idee dieser Reisen. Beim AktivFun seid Ihr zu Fuß, mit dem Bike, im Kanu oder auch auf dem Pferd unterwegs.

### WANDERN/TREKKING

|                     |     |
|---------------------|-----|
| Teneriffa .....     | 96  |
| La Gomera .....     | 100 |
| Mallorca .....      | 108 |
| <b>N</b> Cuba ..... | 112 |

### AKTIVFUN

|                                  |     |
|----------------------------------|-----|
| <b>N</b> El Gouna, Ägypten ..... | 94  |
| <b>N</b> Teneriffa .....         | 95  |
| <b>N</b> Segeln Kanaren .....    | 97  |
| La Gomera .....                  | 98  |
| Sizilien .....                   | 102 |
| Madeira .....                    | 104 |
| Cuba .....                       | 110 |
| Costa Rica .....                 | 114 |
| Peru .....                       | 116 |
| <b>N</b> Indien .....            | 118 |
| Bali, Thailand .....             | 120 |
| Argentinien, Brasilien .....     | 121 |
| <b>N</b> Vietnam, Réunion .....  | 122 |

|                               |     |
|-------------------------------|-----|
| Feedback .....                | 123 |
| AGB's .....                   | 124 |
| Versicherungen .....          | 126 |
| Anmeldeformular .....         | 127 |
| Frosch online/Atmosfair ..... | 128 |

## NEU! **N**

### SPORTCLUB IN SAAS FEE

In optimaler Lage liegt unser Sportclub in Saas Fee. Das Dorf hat Charme, das Skigebiet ist absolut schneesicher.

### SPORTCLUB IN SCUOL

Ein kleines, aber feines Skigebiet wartet auf Euch in Scuol, im Osten der Schweiz.

### SPORTHOTELS IN BORMIO

Skifahren und Dolce Vita ist das Motto unseres neuen Reiseziels in den italienischen Alpen. In Bormio erlebt Ihr ein schneesicheres, vielseitiges Skigebiet und viel Atmosphäre.

### FREERIDECAMPS U. SKITOUREN

Les Portes du Soleil und der Nationalpark Hohe Tauern sind neue Ziele unserer Freeridecamps und Hochgebirgstouren.

### SKISAFARI IN DEN DOLOMITEN

Die Dolomiten sind eines der schönsten Skigebiete der Welt. Unsere Skisafari von Berghütte zu Berghütte verspricht ein ganz außergewöhnliches Erlebnis.

### NEUE AKTIVREISEN

Teneriffa, Indien und die Insel Réunion sind neue Aktivreisen in den Wintermonaten.

### KITE-WOCHEN IN EL GOUNA

Wir veranstalten intensive Kite-Seminare in El Gouna, Ägypten.

# WER FÄHRT MIT?



## SPORTFREUNDE GESUCHT

Frage: Für wen haben wir Frosch Sportreisen erfunden? Antwort: für alle, die eine super Zeit mit netten Leuten erleben wollen. Mit jeder Menge Action. Aber auch ganz relaxed, je nachdem. Keine Spur von Clubzwang. Trotzdem – jederzeit Anschluss, wenn man will. Singles und Paare werden bei uns zu einer bunt zusammen gewürfelten Gruppe. Man lernt

sich schnell und unkompliziert kennen – und nicht selten werden aus Urlaubs-bekanntschaften echte Freundschaften. Die meisten Gäste sind zwischen 25 und 45 Jahren. Und die finden Frosch Sportreisen klasse: knapp 90% unserer Gäste bewerten unsere Reisen mit gut oder sehr gut. Und wann kommt Ihr?

# FREUNDES-KREIS

## SINGLES

Das kennt jeder: ausgerechnet wenn man Urlaub hat, müssen alle anderen arbeiten und haben keine Zeit zum Verreisen. So ergeht es inzwischen nahezu der Hälfte unserer Gäste. Macht aber nichts: bei uns habt Ihr auch alleine Spaß. Wer alleine reisen, aber nicht alleine unter Pärchen und Familien sitzen will, ist bei Frosch genau richtig. In einer unternehmungslustigen und bunt zusammen gewürfelten Gruppe lernt Ihr nette Leute kennen, mit denen man richtig schön Sport treiben, entspannen und Parties feiern kann. Klingt gut? Es kommt noch besser. Auf den meisten Frosch Sportreisen bieten wir unseren Single-Service. Wem das noch nicht reicht, der bucht eine exklusive Singles Only Reise:

### Single-Service. Ihr kommt allein?

Das regeln wir dann so: Ihr bucht gegen geringen Aufpreis ein Einzelzimmer oder ohne Aufpreis ein halbes Doppelzimmer. Wir sorgen für die Restbelegung. Gleichgeschlechtlich, versteht sich. Das Risiko tragen wir: auch bei Unterbelegung garantieren wir den Preis (Ausnahmen sind angegeben).

**Singles Only.** Einige Reisen sind exklusiv für Singles und Alleinreisende reserviert. Wie gewohnt genießt Ihr den kompletten Single-Service mit preiswerten Einzel- oder halben Doppelzimmern ohne Aufschlag. Nur partymäßig legen wir extra noch eins drauf. Fast jede Nacht gibt's Musik für jeden Geschmack, von den 60ern bis heute.

**EXKLUSIV FÜR ALLEINREISENDE UND SINGLES IST UNSER SPORTCLUB DERBY IN DAVOS VORGEGEHEN (SIEHE S. 52). DARÜBER HINAUS HABEN WIR ZU BESTIMMTEN TERMINEN EINIGE ANDERE UNSERER SPORTCLUBS FÜR ALLEINREISENDE RESERVIERT. EINE ÜBERSICHT ÜBER TERMINE UND REISEZIELE FINDET IHR AUF DEN SEITEN 18 UND 19.**

## SPORTLER

Unser Herz schlägt für Sportler. Deshalb haben wir eigene, moderne Skischulen und einen preiswerten Skiverleih in vielen unserer Sportclubs eingerichtet. Wir basteln preiswerte Anfängerpakete und organisieren zu sehr günstigen Preisen Freeridecamps und Skitouren. Auch die im Preis enthaltenen Extras können sich sehen lassen: Mehrmals pro Woche wird kostenloses Skiguiding angeboten. Schneeschuhwandern und Skilanglauf ergänzen das alpine Programm.

**SPEZIELL FÜR AMBITIONIERTE SKIFAHRENER UND SKIVERRÜCKTE HABEN WIR UNSERE „SPECIALS“ (s. S. 12-25) ENTWICKELT. WEM DIE SKISAISON NICHT FRÜH GENUG BEGINNEN UND NICHT SPÄT GENUG AUFHÖREN KANN, WER SICH AUCH MAL FÜR 3 ODER 4 TAGE AUFMACHT, UM SKI ZU FAHREN – DER FINDET HIER SEINE REISEN. WER ABSEITS DER PRÄPARIERTEN PISTEN ODER GAR IN DEN ROCKIES DIE SPORTLICHE HERAUSFORDERUNG SUCHT – DER WIRD SICH ÜBER UNSERE „FREERIDECAMPS“ UND DIE USA REISEN FREUEN.**



## ELTERN & KINDER

Mit der gesamten Familie in den Urlaub und doch mal ausreichend Zeit für Zweisamkeit. Die Kinderbetreuer auf unseren Familienreisen machen den Traum vieler Eltern wahr. An fünf ganzen Tagen die Woche. Um die alleingelassenen Eltern kümmern sich unterdessen liebevoll unsere Reiseleiter und Sportbetreuer. Sie sorgen für ein abwechslungsreiches und sportliches Programm für die Eltern, natürlich auch häufig für gemeinsame Aktivitäten von Kinder und Eltern. Viele unserer Sportclubs sind in den Ferienterminen exklusiv für Familien reserviert, s. S. 74.

**EIN EIGENES SKIPROGRAMM FÜR ELTERN KÖNNEN WIR IN UNSEREN SPORTCLUBS, NICHT ABER IN DEN KLEINEN GASTHÖFEN UND HOTELS BIETEN. EINEN BESONDEREN OSTERBONUS GEWÄHREN DIE SKI-GEBIETE SAALBACH-HINTERGLEMM, MONTAFON UND BORMIO. DORT IST DER SKIPASS FÜR KINDER KOSTENLOS.**

## ALTER & GESCHLECHT

Sieht man einmal von den Familien ab, liegt das Durchschnittsalter unserer Gäste bei knapp 38 Jahren. 62% unserer Gäste sind zwischen 30 und 45 Jahre alt, immerhin mehr als 19% sind älter als 45 Jahre. Größte Altersgruppe sind die 36-40 jährigen. Das Verhältnis zwischen Frauen und Männern ist, zumindest rein rechnerisch, fast ausgeglichen.

|       |       |       |       |       |       |      |
|-------|-------|-------|-------|-------|-------|------|
| 3%    | 8%    | 16%   | 22%   | 22%   | 14%   | 10%  |
| 21-25 | 26-30 | 31-35 | 36-40 | 41-45 | 46-50 | ü.50 |

# DAS FROSCH-TEAM

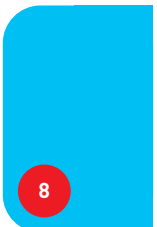
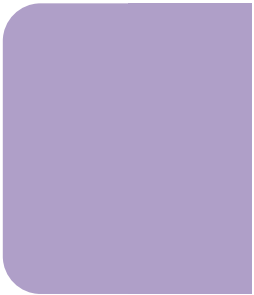

## UNSERE TEAMER

Sonne, Schnee und reichlich Gegend, schöne Unterkünfte und obendrein Leute, die auf Eurer Wellenlänge liegen – wer braucht da Animation? Deswegen setzen wir nicht auf Shows und peinliche Spielchen, dargeboten von aufgekrazten Berufsjugendlichen, sondern auf ein engagiertes Team. Sie übersetzen und inszenieren unsere Idee von Urlaub, Sport und sanfter Animation. Und sie sind auch spitze, wenn es darum geht, in unseren Clubs eine tolle Atmosphäre zu zaubern. Mit Feiern bis tief in die Nacht, Disco und netten Pistenaktionen.

Über 500 Reiseleiter, Surf-, Ski- und Snowboardlehrer, Wanderführer, Mountainbike-Guides, Fitnesstrainer, Köche und Servicekräfte sind pro Jahr für Euch im Einsatz. Es sind nicht unbedingt immer Profis, aber sympathische und vor allem hoch engagierte Leute, mit Leidenschaft dabei und sehr gut vorbereitet. Sie werden auf speziellen Seminaren ausgebildet und auf den Einsatz eingestimmt. Durch ständigen Kontakt mit dem Büro in Münster wird ihr Einsatz begleitet und unterstützt.



## DREI VON VIELEN IM WINTER 2011

Florian Chur (Koch)

MOIN,



ICH BIN FLO UND KOCH E NUN DIE 2. SAISON IM SPORT-CLUB ONU. BEVOR ICH ANFING ZU KO-

CHEN, HABE ICH ERST MAL ERFOLGREICH MEIN SOZIOLOGIESTUDIUM ABGEBROCHEN, DIE DIPLOMARBEIT IM SCHREIBTISCH LIEGEN LASSEN, MICH AN DEUTSCH UND GESCHICHTE VERSUCHT, UM MICH DANN DOCH FÜR DEN BERUF KOCH ZU ENTSCHEIDEN.

EINE GUTE WAHL, DAS KOCHEN MACHT WIRKLICH SPASS. NUR KOMMT LEIDER IM NORMALEN RESTAURANT-BETRIEB DIE FREIZEIT ZU KURZ. KONZERTE BESUCHEN, ZUM FUSS FAHREN – ÜBERWIEGEND FEHLANZEIGE. ICH STELLTE ALSO NACH KNAPP 4 JAHREN FEST, DASS ICH ETWAS VERÄNDERN UND EINEN WECHSEL WOLLTE. MIR WAR KLAR, ES SOLLTE IN EIN SKIGEBIET GEHEN.

FROSCH IST DIE IDEALE LÖSUNG. AUCH NICHT WENIGER ARBEIT ALS ANDERSWO, ABER DIE MÖGLICHKEIT DIE RESTLICHE ZEIT AUF DEN SCHÖNEN PISTEN DER PORTES DU SOLEIL ZU VERBRINGEN. OB PRIVAT, ODER MAL ALS KAMERAMANN BEIM BUCKELSTEP DEM SKISTATIONSLEITER ZUR HAND GEHEND – DIE MÖGLICHKEITEN DAS RIESIGE SKIGEBIET ZU GENIESSEN SIND VIELFÄLTIG. ICH FREUE MICH, EUCH IM SCHÖNEN ONU VERKÖSTIGEN ZU KÖNNEN, AUF BALD!

FLO

Jens Roos (Skischul-Leiter)

SERVUS ZUSAMMEN,



MEIN NAME IST JENS. ICH KOMME AUS DEM SCHÖNEN SCHWARZWALD. IN MARBURG „REIFTE“ ICH ZUM

DIPLOM-CHEMIKER HERAN, ABER WEIL MEIN LEBEN NICHT IN LABOR UND BÜRO VERSANDEN SOLLTE, BEGANN ICH EIN LEHRAMTSTUDIUM IN CHEMIE UND SPORT. WÄHREND DIESER ZEIT STARTETE ICH MEINE „SKILEHRERKARRIERE“ IM HOCHSCHULSPORT UND AN SCHULEN BIS ES MICH NACH ABSCHLUSS DES STUDIENGANGES FÜR 1 SAISON NACH FRANKREICH VERSCHLUG. MITTLERWEILE SIND ES 14 GEWORDEN UND SO WURDE AUS DEM HOBBY DER BERUF.

SEITDEM HABE ICH SPORTSTUDENTEN AN DER UNI MARBURG IM RAHMEN DIVERSE LEHRAUFTRÄGE AUSGEBILDET, IN DER SKILEHRERAUSBILDUNG BEIM DSV GEARBEITET UND 2003 MEINE STAATLICHE SKILEHRERPRÜFUNG ABGELEGT.

INZWISCHEN HABE ICH MEINE LIEBE ZU DEN BERGEN AUCH IM SOMMER ENTDECKT, SO DASS ICH 2008 NACH SAALBACH-HINTERGLEMM GEZOGEN UND SEITDEM ALS LEITER DER DSLV-PROFI-SKISCHULE VON FROSCH TÄTIG BIN. IM SOMMER AUF DEM BIKE UND IM WINTER AUF DEN BRETTLN FREUE ICH MICH, UNSEREN GÄSTEN DIE SCHÖNHEIT MEINER WAHLHEIMAT ZU ZEIGEN.

MIR SENG UNS, JENS

Steffie Römheld (Service-Leiterin)

SERVUS ODER JASSU!



ICH BIN STEFFIE UND SEIT 7 JAHREN FÜR FROSCH UNTERWEGS! MEINEN ERSTEN „FROSCHKONTAKT“

HATTE ICH NACH BEENDIGUNG MEINES SONDRSCHULPÄDAGOGIKSTUDIUMS UND VOR BEGINN MEINES REFERENDARIATES. FÜR 6 WOCHEN WAR ICH SERVICE-KÜCHEN-TEAMERIN IM ZWÖLFERKOGEL. DANACH WAR SCHNELL KLAR, DASS ICH NICHT DAUERHAFT ZURÜCK NACH DEUTSCHLAND GEHEN MÖCHTE, SONDERN IN DEN BERGEN UND BEI FROSCH BLEIBE.

ES FOLGTEN MEHRERE SOMMER IN HINTERGLEMM, SARTI UND KORFU. IM WINTER HAT ES MICH IMMER WIEDER INS WUNDERSCHÖNE GLEMMTAL GEZOGEN, WO ICH MITTLERWEILE ALS KÖCHIN TÄTIG BIN UND MICH SCHON ZIEMLICH HEIMISCH FÜHLE. DIESEN SOMMER VERBRINGE ICH AUF RHODOS UND MACHE DIE AUSBILDUNG ZUR KITELEHRERIN.

MICH BEGEISTERT DAS LEBEN IN DER NATUR, DIE VERSCHIEDENEN MÖGLICHKEITEN, SPORTLICH AKTIV ZU SEIN UND DER KONTAKT ZU VIELEN INTERESSANTEN MENSCHEN. ICH HABE DAS GLÜCK, MEIN LEBEN BEI FROSCH MIT MEINEM MANN TEILEN ZU KÖNNEN, DEN ICH 2007 IM ZWÖLFERKOGEL GEHEIRATET HABE. DIESEN WINTER FREUEN WIR UNS IM SPORTCLUB THUINER AUF EUCH!

ALSO „CIAO DERWEIL“ UND BIS BALD, STEFFIE

# FROSCH SPORT-BASICS

EGAL, WAS MAN IM SCHNEE ALLES ANSTELLEN KANN – WIR ZEIGEN EUCH, WIE ES GEHT. CARVEN, FREERIDEN, SKATING, SCHNEESCHUHWANDERN: PROBIERT'S EINFACH AUS!

DAS SKIFAHREN SELBST WAR NOCH NIE SO LEICHT ZU LERNEN – SELBST KÖNIGSDISZIPLINEN WIE BUCKELPISTEN- ODER TIEFSCHNEEFAHREN.

ABER MODERNER WINTERSPORT BEDEUTET NICHT NUR SKIFAHREN, SONDERN VIELSEITIGKEIT, ERLEBNIS UND VOR ALLEM SPASS! HIER UNSERE BASICS:



## LEARN TO SKI

Preiswerter geht's nicht! Für Anfänger haben wir ein Paket geschnürt, das es in sich hat und seit vielen Jahren bei Anfängern äußerst beliebt ist! Zu einem Super-Sonderpreis erhaltet Ihr eine komplette Skiausrüstung (Ski, Stöcke, tlw. Schuhe) für 7 Tage, einen kompletten Skikurs und den Skipass für 4, 5 oder 6 Tage. Besonderheit und Garantie für schnelles Lernen ist das Konzept der ansteigenden Skilängen: Ihr beginnt mit Short-Carvern und wechselt auf längere Ski, sobald Ihr Euch sicher fühlt.

### LEARN TO SKI:

|                           |       |       |
|---------------------------|-------|-------|
| Saalbach-Hinterglemm..... | 329,- | S. 30 |
| Mallnitz/Mölltal.....     | 359,- | S. 34 |
| Crans Montana.....        | 329,- | S. 42 |
| Davos.....                | 269,- | S. 52 |
| St. Moritz-Maloja.....    | 339,- | S. 56 |

### ANFÄNGER-SKIKURS INKLUSIVE:

|                                      |       |
|--------------------------------------|-------|
| Les Portes du Soleil (Souvenir)..... | S. 48 |
|--------------------------------------|-------|



## SKI- U. SNOWBOARD UNTERRICHT

Auf allen Reisen bieten wir Skiunterricht für unterschiedliche Könnensstufen. In vielen Destinationen werden die Skikurse durch unsere eigenen Frosch Skilehrer durchgeführt. Die Frosch Skischule ist Mitglied im Deutschen Skilehrerverband (DSL) und somit Profi-Skischule. In Zusammenarbeit mit dem DSLV werden unsere Skilehrer geschult und auf ihren Einsatz vorbereitet. So heißt unser Motto: Jede Menge Spaß in der Gruppe und so viel Skifahren wie möglich! Anfängern können wir schnelles und spielerisches Lernen garantieren. Fortgeschrittene führen wir an das moderne, geländeangepasste und effektive Skifahren heran. Dort, wo wir keine eigene Skistation haben, arbeiten wir mit örtlichen Skischulen zusammen.

### BESONDERHEITEN:

- Im Preis inbegriffen sind die Skikurse im Sportclub Souvenir in Les Portes du Soleil (s. S. 48).
- Freerider finden Einsteigerkurse und Steps am Arlberg (s. S. 28) und Davos (s. S. 52).
- Frosch Profi-Skischulen findet Ihr in: Saalbach-Hinterglemm, Davos, Crans Montana, Champéry, Trois Vallées



## NORDIC SKI

Ergänzend zum alpinen Skiprogramm bieten wir nachmittags Skilanglaufkurse im Klassischen- und Skatingstil für Einsteiger an. Langlauf Ski, Schuhe und Stöcke sind im Preis von 25,- bereits enthalten. Wer Geschmack gefunden hat, kann sich die Langlaufausrüstung für eine kleine Handlingsgebühr (5,-/Tag) ausleihen.

### CRUISEN UND SKATEN KÖNNT IHR IN:

|                         |    |
|-------------------------|----|
| Mallnitz/Mölltal .....  | 34 |
| Crans Montana .....     | 42 |
| Davos .....             | 52 |
| St. Moritz-Maloja ..... | 56 |

### WEITERE ANGEBOTE NORDIC SKI:

|                |    |
|----------------|----|
| Schweden ..... | 64 |
|----------------|----|



## SKI-GUIDING

Keiner muss allein Skifahren! Unsere Skilehrer und Reiseleiter zeigen Euch die schönsten Pisten und Varianten, nette Hütten und attraktive Aussichtspunkte. Auf allen unseren Skireisen werden Skigebietstouren dieser Art angeboten, mehrmals pro Woche und kostenlos.



## SCHNEESCHUHWANDERN

Ein herrliches Naturerlebnis und absolut trendy sind unsere Wanderungen mit traditionellen Schneeschuhen. Wir zeigen Euch die einfache Technik des Wanderns und führen Euch durch traumhaft schöne, winterliche Landschaften. Die geführten Touren sind grundsätzlich kostenlos.

### KOSTENLOSES SCHNEESCHUHWANDERN IN:

|                         |    |
|-------------------------|----|
| Mallnitz/Mölltal .....  | 34 |
| Crans Montana .....     | 42 |
| Davos .....             | 52 |
| St. Moritz-Maloja ..... | 56 |

### UND AUCH IN:

|                |    |
|----------------|----|
| Schweden ..... | 64 |
|----------------|----|



## FROSCH PROFI-POOL

### NEUER SKIVERLEIH!

Viele unserer Skigebiete werden vom ADAC mit maximalen 5\* bewertet, sind also gigantisch groß, sportlich und äußerst vielseitig. Genau darauf ist unser neuer Frosch Profi-Pool ausgelegt. Aus hochsportlichen Carvern, vielseitigen Allmountain- und fetten Pouderski haben wir Euch einen Pool zusammengestellt, aus dem Ihr je nach Schneebedingungen und Verfügbarkeit den passenden Ski auswählen und wechseln könnt. Egal, ob Ihr die präparierte Piste, natürliches Terrain oder schwieriges Gelände bevorzugt, unser Profi-Pool garantiert uneingeschränkten Skispaß bei allen denkbaren Schneebedingungen. Der Preis für diesen Ski-Pool ist mit 109,- sensationell günstig.

### DEN FROSCH PROFI-POOL FINDET IHR IN:

|                                |    |
|--------------------------------|----|
| Champéry (Sportclub Onu) ..... | 48 |
| Trois Vallées .....            | 60 |

# FROSCH SPECIALS





## FROSCH SPECIALS

Auf diesen Seiten findet Ihr Reisen, die aus dem Rahmen fallen. Sie sind kürzer, preiswerter, sportlicher oder einfach nur spezieller als die anderen Skireisen. Freut Euch auf frische Urlaubsideen, neue Ziele und neue Angebote.

### ALLES AUF EINEN BLICK:

- **SAISONOPENING/-FINALE.** Besonders preiswert und mit Skifahrer-garantie.
- **KURZTRIPS.** Für alle, die wenig Zeit haben, lieber öfter verreisen oder unbedingt zwischendurch mal weg müssen, gibt es jetzt vermehrt 3- und 4-Tagestrips.
- **SINGLE-REISEN.** Gab es schon immer. Jetzt aber einen eigenen Sportclub nur für Singles.
- **FREERIDEN/SKITOUREN.** Absoluter Trend und sportlicher Höhepunkt unserer Skireisen. Jetzt weiter differenziert für Einsteiger, Fortgeschrittene und Tourengerher.
- **SKIASAFARI DOLOMITEN.** Von Hütte zu Hütte durch die schönsten Skigebiete der Dolomiten. Mit Guide und ohne Gepäck.
- **SKIABENTEUER ROCKIES.** Mit Guide und Vans durch die besten Skigebiete der USA.



# SPECIALS OPENING & FINALE



## ARLBERG – SKIOPENING MIT SKIFAHRGARANTIE

**DEM HIMMEL GANZ NAH SEID IHR AM ARLBERG. DAS SKIGEBIET REICHT BIS AUF 2.800 M UND VERSPRICHT SCHNEESICHERHEIT VON DEZEMBER BIS ANFANG MAI.**

Am Arlberg beginnen wir die Saison am 03.12. (vgl. auch S. 28). Auch hier bieten wir Skifahrtgarantie. Das heißt: sollten in dieser Zeit die Liftanlagen in Stuben und Lech/Zürs nicht in Betrieb sein, so fahren wir Euch mit unserem Bus nach Ischgl. Und das, wenn nötig, jeden Tag.

### LEISTUNGEN:

Anreise und Unterkunft wie gebucht, 7 Übernachtungen mit Halbpension zzgl. Frühstück am Ankunftstag, Snack am Abreisetag, Saunabnutzung, Reiseleitung.

### ANREISE:

„Red-Line“ Westroute. Hin- und Rückfahrt im Bus, s. S. 88.

### TERMINE & PREISE SPORTCLUB ARLBERGER HOF:

| TERMINE       | NÄCHTE | SKITAGE | KAT. A/F | KAT. B | KAT. C/D/E | KAT. S | SKIPASS |
|---------------|--------|---------|----------|--------|------------|--------|---------|
| 03.12.-12.12. | 7      | 7       | 429      | 379    | 349        | 469    | 209     |
| 10.12.-19.12. | 7      | 7       | 479      | 429    | 399        | 519    | 209     |

Zimmerzuschläge: DZ (Kat. C) zur Alleinnutzung: 20,-/Nacht  
Eigene Anreise: -30,-

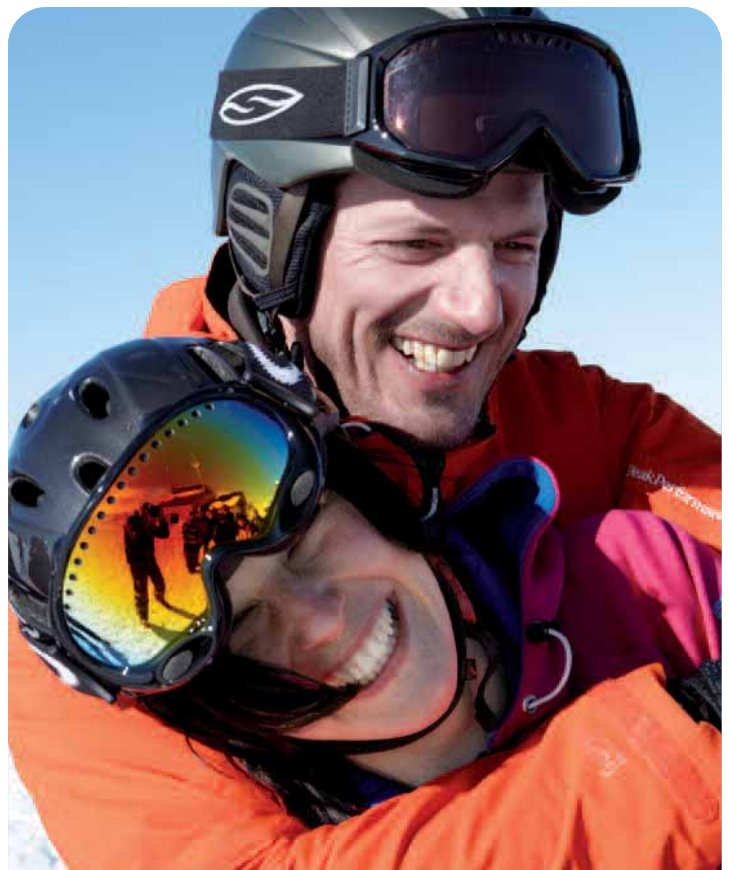

## SAALBACH-HINTERGLEMM – SKIOPENING MIT SKIFAHRGARANTIE

**AM 04.12. STARTEN WIR IN DIE NEUE SAISON IN SAALBACH-HINTERGLEMM. DER PREIS IST HEISS: AB 279,- FÜR 1 WOCHE IM SPORTCLUB INKL. HALBPENSION (VGL. AUCH S. 30). AUCH IN DIESEM WINTER KÖNNT IHR DAS SKIOPENING ALS KURZTRIP BUCHEN.**

Das Beste ist: wir garantieren, dass Ihr auf die Bretter kommt. Sollten in dieser Zeit die Liftanlagen an unserem Hausberg, dem Zwölferkogel, nicht in Betrieb sein, so fahren wir Euch mit unserem Bus in das Gletscherskigebiet von Kaprun (Aufpreis für Skipass: ca. 22,-).

Und das, wenn nötig, jeden Tag.

Party, Party! Am Wochenende vom 10.12.-12.12. findet der offizielle Mega-Saisonauftritt statt! Vom 2000 m hohen Schattberg Gipfel bis zum kleinsten Stadt geht die Post ab. Saalbach ist im Ausnahmezustand! Freut Euch auf eine gigantische Party, mit viel Pistenspaß und Live-Konzerten im Zentrum von Hinterglemm.

### LEISTUNGEN:

Anreise und Unterkunft wie gebucht, 3/4/7 Übernachtungen mit Halbpension zzgl. Frühstück am Ankunftstag, Snack am Abreisetag, Saunabnutzung, Reiseleitung.

### ANREISE:

„Yellow-Line“ Westroute. Hin- und Rückfahrt im Bus, s. S. 88, wahlweise Buchung eines Liegeplatzes (zzgl. 29,-), inkl. Transfer zum Gletscher.

### TERMINE & PREISE SPORTCLUB THUINER:

| TERMINE        | NÄCHTE | SKITAGE | KAT. A | KAT. B | KAT. C/F | KAT. D/E | SKIPASS |
|----------------|--------|---------|--------|--------|----------|----------|---------|
| 03.12.-12.12.  | 7      | 7       | 379    | 349    | 319      | 279      | 181     |
| 04.12.-08.12.* | 4      | 5       | 289    | 269    | 249      | 239      | 142     |
| 08.12.-11.12.* | 3      | 4       | 219    | 199    | 189      | 179      | 119     |
| 10.12.-19.12.  | 7      | 7       | 399    | 369    | 339      | 289      | 181     |
| 11.12.-15.12.* | 4      | 5       | 299    | 279    | 259      | 249      | 142     |
| 15.12.-18.12.* | 3      | 4       | 239    | 219    | 209      | 199      | 119     |

\*Eigenanreise/Fluganreise s. S. 88

Zimmerzuschläge: EZ (Kat.B/D/F) 15,-/Nacht

Eigene Anreise: -30,-



## SAAS FEE – SKIOPENING MIT SKITEST

**STOLZE VIERTAUSENDER, GLETSCHER ZUM ANFASSEN, STAHLBLAUER HIMMEL, SKIFAHREN MIT SCHNEEGARANTIE: DAS IST SAAS-FEE. DAZU BRINGEN WIR TOP-AKTUELLES TESTMATERIAL MIT.**

Saas Fee gehört im Herbst und Frühwinter zu den absoluten Top-Adressen. Nationalmannschaften, Teststationen und eine Menge Leute, die den Winter nicht abwarten können, machen die sportlich-lockere Stimmung aus. Auch wir sind dabei und weihen ganz nebenbei unseren neuen Sportclub ein. Das Sportgeschäft „Kopfüber“ sorgt für eine Menge aktueller Ski, die Ihr testen könnt. Wir wohnen im Sportclub Astoria in optimaler Lage, direkt bei den Bergbahnen. Siehe auch S. 46.

### LEISTUNGEN:

Anreise und Unterkunft wie gebucht, 7 Übernachtungen mit Halbpension zzgl. Frühstück am Ankunftstag, Snack am Abreisetag, Saunabnutzung, Reiseleitung.

### ANREISE:

„Yellow-Line“ Westroute. Hin- und Rückfahrt im Bus, s. S. 88.

### TERMINE & PREISE SPORTCLUB ASTORIA:

| TERMINE       | NÄCHTE | SKITAGE | KAT. A | KAT. B | KAT. C | KAT. D |
|---------------|--------|---------|--------|--------|--------|--------|
| 03.12.-12.12. | 7      | 7       | 499    | 449    | 554    | 429    |
| 10.12.-19.12. | 7      | 7       | 499    | 449    | 554    | 429    |

Eigene Anreise: -30,-. Skipass 7 Tage: 297,- (Stand Juli 2010)

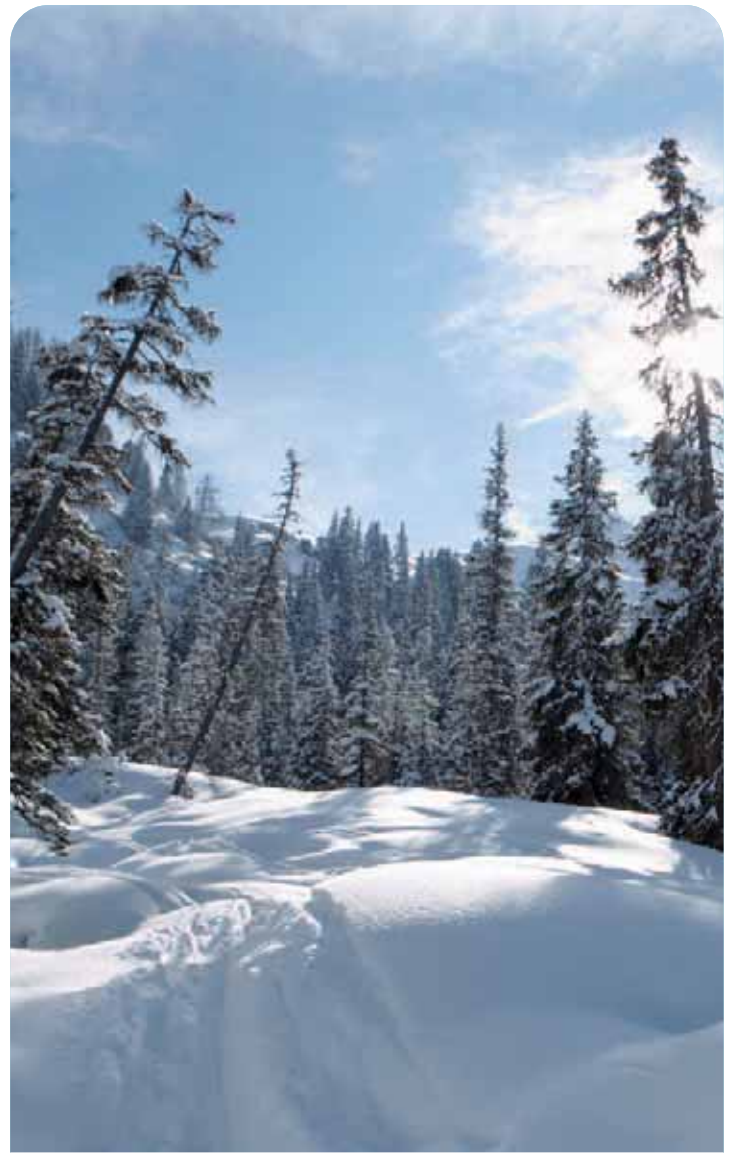

## SAAS FEE – SCHNEE UND SONNE NACH OSTERN

**ES KÖNNTE DER RENNER DER SAISON WERDEN: SKILAUFEN NACH OSTERN. EUCH ERWARTEN LEERE PISTEN, NIEDRIGE PREISE, GUTE SCHNEEVERHÄLTNISSE UND SICHERLICH VIEL SONNE. MIT ANDEREN WORTEN: URLAUB FÜR GENIESSER.**

Wir lassen die Saison in Saas Fee ausklingen. Niedrige Preise, die warme Frühjahrssonne, leere Pisten und ein Hauch von Exklusivität machen diese Reise zu einer echten Alternative zum Schmuddelwetter zu Hause. Saas Fee ist durch die Höhenlage und den Gletscher absolut schneesicher, meist mit hervorragenden Schneeverhältnissen auch außerhalb des Gletschers. Selbst die Talabfahrten sind fast immer möglich. Wir leben und feiern im Sportclub Astoria. Siehe auch S. 46.

### LEISTUNGEN:

Anreise und Unterkunft wie gebucht, 7 Übernachtungen mit Halbpension zzgl. Frühstück am Ankunftstag, Snack am Abreisetag, Saunabnutzung, Reiseleitung.

### ANREISE:

„Yellow-Line“ Westroute. Hin- und Rückfahrt im Bus, s. S. 88.

### TERMINE & PREISE SPORTCLUB ASTORIA:

| TERMINE       | NÄCHTE | SKITAGE | KAT. A | KAT. B | KAT. C | KAT. D |
|---------------|--------|---------|--------|--------|--------|--------|
| 22.04.-01.05. | 7      | 7       | 569    | 519    | 624    | 499    |

Eigene Anreise: -30,-. Skipass 7 Tage: 297,- (Stand Juli 2010)



# SPECIALS KURZTRIPS

DIE NASE VOLL VOM JOB?  
DAS ALPENPANORAMA ZEIGT  
SONNENSCHNEIN UND SCHNEE?  
DANN NICHTS WIE AB IN DIE ALPEN!

MIT HOHEM PARTYFAKTOR UND  
GÜNSTIGEN PREISEN BIETEN WIR  
FAST ÜBER DIE GESAMTE WINTER-  
SAISON KURZTRIPS IN  
AUSGEWÄHLTE SPORTCLUBS!





## SPORTCLUB THUNER SAALBACH-HINTERGLIMM

Am Rande von Hinterglimm und direkt gegenüber dem ersten Schlepplift liegt unser Sportclub. Bei guter Schneelage könnt Ihr bis in den Skikeller abfahren. Die Attraktionen des Ortes sind ebenfalls in wenigen Minuten zu Fuß erreichbar.

**ANREISE:** mit dem Flugzeug oder Eigenanreise mit PKW.  
**Verlängertes Wochenende.** Anreise am Samstag mit PKW oder Flugzeug inkl. Transfer zum Sportclub. Die nächsten Tage könnt Ihr Skifahren oder Skilanglaufen, abends die müden Knochen in der Sauna unseres Sportclubs regenerieren. Mittwochs geht es im Laufe des Tages wieder heimwärts.

**Unter der Woche.** Anreise Mittwochs. Samstags geht es im Laufe des Tages wieder heim.

AUSFÜHRLICHE BESCHREIBUNG, LEISTUNGEN, TERMINE, PREISE S. S. 30



## SPORTHOTEL\*\*\*\* CENTRAL INNSBRUCK

Innsbruck mit seiner historischen Altstadt und einem vielseitigen Skigebiet ist das Ziel dieser Reise. Im traditionellen Hotel Central könnt Ihr Euch richtig verwöhnen lassen. Die tägliche Anreise macht Innsbruck und seine Berge perfekt für einen Kurztrip.

**ANREISE:** tägliche Anreise mit dem Flugzeug, der Bahn oder Eigenanreise mit PKW.

AUSFÜHRLICHE BESCHREIBUNG, LEISTUNGEN, TERMINE, PREISE S. S. 68



## SPORTCLUB ALPENGARTEN MÖLLTAL

Das Mölltal und insbesondere der Sportclub Alpengarten sind eine herrliche Adresse, um einige Tage gepflegt zu entspannen. Inmitten des Nationalparks Hohe Tauern könnt Ihr Wintersport in allen Facetten genießen.

**ANREISE:** mit dem PKW oder Flugzeug.  
**Verlängertes Wochenende.** Samstags Ankunft mit dem PKW in Mallnitz oder mit dem Flugzeug nach Klagenfurt inkl. Transfer bis zum Sportclub. Die nächsten Tage könnt Ihr Skifahren oder Skilanglaufen, abends die müden Knochen in der Sauna unseres Sportclubs regenerieren. Mittwochs im Laufe des Tages geht es wieder heimwärts.

**Unter der Woche.** Ankunft mit dem PKW oder Flugzeug am Mittwoch. Bis Samstag habt Ihr dann Zeit zum Skilanglaufen. Samstags im Laufe des Tages geht es wieder heimwärts.

AUSFÜHRLICHE BESCHREIBUNG, LEISTUNGEN, TERMINE, PREISE S. S. 34



## SPORTCLUB DERBY DAVOS

Ausschließlich für Alleinreisende und Singles ist dieser Sportclub reserviert. Er liegt nur ca. 200 m von der Parsennbahn entfernt.

**ANREISE:** Eigenanreise mit PKW oder Flugzeug.  
**Verlängertes Wochenende.** Samstags eigene Anreise mit dem PKW oder mit dem Flugzeug nach Zürich inkl. Bustransfer direkt zum Sportclub. Die nächsten Tage könnt Ihr Skifahren oder Skilanglaufen, abends feiern oder unseren Wellnessbereich besuchen. Mittwochs geht es im Laufe des Tages wieder heimwärts. Flugreisende fahren am Mittwoch mit der Bahn (vom Bahnhof Davos-Dorf in der Nähe des Sportclubs gelegen) zum Flughafen Zürich (Zusatzkosten ca. SFR 55,-)

**Unter der Woche.** Eigene Anreise mit dem PKW am Mittwoch oder mit dem Flugzeug nach Zürich. Von hier mit den schnellen Verbindungen der Schweizer Bahn bis zum Bahnhof Davos-Dorf (ganz in der Nähe des Sportclubs Derby – Zusatzkosten ca. SFR 55,-) . Bis Freitag habt Ihr dann Zeit zum Skilanglaufen. Rückreise im Laufe des Samstag . Für Flugreisende inkl. des Bustransfers zum Flughafen Zürich.

AUSFÜHRLICHE BESCHREIBUNG, LEISTUNGEN, TERMINE, PREISE S. S. 52



SPECIALS

SINGLE-REISEN



## EXKLUSIV FÜR ALLEINREISENDE, SINGLES UND PARTYGÄNGER HABEN WIR ÜBER DIE GESAMTE WINTERSAISON TERMINE IN EINIGEN UNSERER SPORTCLUBS RESERVIERT!

Alle ausgewählten Sportclubs haben eine angenehme Größe (55-120 Betten). Alle bieten eine Vielzahl von Einzelzimmern und verfügen über Bar/Disco, Sauna, eigene Skischule und Skiverleih. Wer allein reisen, aber nicht unter Pärchen und Familien sitzen will, ist hier genau richtig.

Nichts Neues?

Gilt das bei Frosch nicht sowieso? Stimmt! Aber bei unseren Single-Reisen kommt noch einiges dazu! Wie gewohnt, bekommt Ihr den vollen Frosch-Service, z.B. preiswerte Einzel- oder halbe Doppelzimmer ohne Aufschlag.

Partymäßig legen wir extra noch eins drauf! Und wir achten schon bei der Zusammenstellung der Mitfahrer darauf, dass die „Chemie“ stimmt und sorgen dafür, dass keine Langeweile aufkommt.



### SPORTCLUB DERBY DAVOS

Dieses Angebot richtet sich ausschließlich an Alleinreisende und Singles. Aufgrund seiner Lage im Zentrum von Davos, seiner Größe (120 Betten) und vor allem der Vielzahl von geräumigen Einzelzimmern ist dieser Sportclub ausgezeichnet für Alleinreisende und Singles geeignet, s. S. 52.

#### TERMINE

IN DER GANZEN SAISON VOM: 10.12.2010 - 17.04.2011



### SPORTCLUB CARLTON CRANS MONTANA

Charmantes, altes Haus in Toplage. Die schöne Sauna mit Panoramablick, Balkone mit Südausrichtung, Sonnenterrasse, die lässige Bar und vor allem die zahlreichen Einzelzimmer bieten beste Voraussetzungen für einen entspannten Urlaub unter Alleinreisenden und Singles. Siehe auch S. 42.

#### TERMINE

17.12.-26.12. 21.01.-30.01. 11.03.-20.03.



### SPORTCLUB THUINER SAALBACH-HINTERGLEMM

Direkt an den Pisten von Hinterglemm liegt dieser Sportclub. Hauptkennzeichen: Schneesicherheit durch 90% beschneibare Pisten, heftiges Après-Ski im Ort, stylische Bar/Disco zum Abfeiern und natürlich mit Sauna. Siehe auch S. 30.

#### TERMINE

10.12.-19.12. 01.01.-09.01. 04.02.-13.02. 18.03.-27.03.



### SPORTCLUB ONU LES PORTES DU SOLEIL

Die exponierte Lage auf 1.800 m Höhe mit direktem Zugang zu den Pisten, der herrliche Panoramablick sowie die stilvolle Neugestaltung von Speiseraum, Lounge, Bar und Zimmern machen das Besondere des Sportclubs Onu aus. Siehe auch S. 48.

#### TERMINE

28.01.-06.02. 01.04.-10.04.



# SPECIALS FREERIDEN



SEIT JAHREN ORGANISIEREN  
WIR FREERIDECAMPS AM ARLBERG  
UND IN DAVOS. WIR HABEN DAS  
ANGEBOT WEITER DIFFERENZIERT,  
UM NOCH MEHR SKIFAHRERN  
DIESE FASZINIERENDE VARIANTE  
ALPINEN SKILAUFGENS  
NÄHER ZU BRINGEN.

# SICHERHEIT GEHT VOR!

BEI ALLEM SPASS, DEN DAS SKIFAHREN IM FREIEN ALPINEN GELÄNDE MIT SICH BRINGT, VERGESSEN WIR NIE, DASS ABSEITS DER PISTEN AUCH GEFAHREN LAuern. HÖCHSTMÖGLICHE SICHERHEIT IST DAHER DAS OBERSTE GEBOT BEI ALLEN UNSEREN FREERIDECAMPS.

**SICHERHEITSAKTOR 1:** Qualifizierte Bergführer und Skilehrer führen und begleiten Euch.

In Absprache mit dem Wetterdienst und in Abhängigkeit vom Lawinenlagebericht wählen sie das Gelände und die Routen aus. Darüber hinaus erhält jeder Teilnehmer eine persönliche Sicherheitsausrüstung (Helm, Lawinenpiepser, Schaufel, Sonde).

**SICHERHEITSAKTOR 2:** Größtmögliche Sicherheit bietet vor allem das neue ABS-System, das die Sicherheit dramatisch verbessert. Zwei Airbags sorgen dafür, dass man im Falle eines Lawinenabganges an der Schneeoberfläche bleibt bzw. weniger tief verschüttet wird. Die Überlebenschancen erhöhen sich auf über 90%. Der Mietpreis ist mit 55,- sensationell günstig.

## FREERIDECAMP BASIC

Der Schwerpunkt dieses Freeridecamps liegt im Erlernen der Technik und Taktik des Freeridens. Qualifizierte Skilehrer zeigen Euch wie's geht und machen mit Euch erste Erfahrungen in ungespurtem Gelände. Voraussetzung: sicheres paralleles Fahren.

**Leistungen:** 5 Tage Skikunterricht mit dem Schwerpunkt Gelände angepasstes Fahren, persönliche Sicherheitsausrüstung (Helm, Lawinenpiepser, Schaufel, Sonde). Preis: 239,- Aufpreis für aktuelle Allmountain und Freeride-Skier: 79,-

## FREERIDECAMP CLASSIC

Der Klassiker in unserem Freeride Programm. Die Camps dauern in der Regel fünf Tage. Maximal 8 Teilnehmer befinden sich jeweils in einer Gruppe, begleitet von qualifizierten Bergführern oder Skilehrern. Sie zeigen Euch die schönsten Tiefschneehänge und Varianten (kein Skikunterricht). Voraussetzung: sicheres paralleles Fahren auch im steileren Gelände.

**Leistungen:** 5 Tage Skiguideing, persönliche Sicherheitsausrüstung (Helm, Lawinenpiepser, Schaufel, Sonde). Preis: 239,- Aufpreis für aktuelle Allmountain- und Freeride-Skier: 79,-

## FREERIDECAMP PLUS

Richtig interessant wird es, wenn Ihr beim Freeriden auch kleinere Aufstiege in Kauf nehmt. Aufstiege von 1-3 Stunden mit Tourenskiern und Fellen bringen Euch auch noch viele Tage nach dem letzten Schneefall in unverspurtes Gelände. Wir nennen diese Variante Freeriding Plus, soll heißen mehr Mühen, aber auch mehr Möglichkeiten, mehr Erlebnis und mehr Spaß. Äußerst variabel haben wir den Skiverleih gestaltet: Je nach Bedingungen könnt Ihr aus dem Skipool einen aktuellen Allmountain-, Freeride- oder Tourenski mit Fellen wählen. Wenn nötig, jeden Tag.

**Leistungen:** 5 Tage Skiguideing, persönliche Sicherheitsausrüstung (Helm, Lawinenpiepser, Schaufel, Sonde). Preis: 239,- Aufpreis für Skipool: 119,- oder Tourenbindung/Adapter und Felle: 20,- pro Tag.



## ARLBERG

**NIRGENDWO IN ÖSTERREICH SCHNEIT ES MEHR, NIRGENDWO SONST GIBT ES MEHR VARIANTEN ABSEITS DER PISTE.**

Von Klösterle aus sind die Tiefschneereviere am Sonnenkopf und Stuben ganz nah. Mehrmals pro Woche fahren wir auch nach Lech/Zürs und St. Anton. Qualifizierte Bergführer und Skilehrer begleiten Euch und zeigen die schönsten Varianten. „Von Skifahrern für Skifahrer“ unter diesem Motto stellt der örtliche Skishop Skibase.net ausgesuchte Powder- und Allmountain-Ski zur Verfügung. Ausführliche Beschreibung s. S. 28.

**ORT:** KLÖSTERLE **UNTERKUNFT:** SPORTCLUB ARLBERGER HOF

### TERMINE

|   |   |
|---|---|
| 17.12.-27.12. Freeridecamp <b>BASIC</b>   | 11.03.-20.03. Freeridecamp <b>PLUS</b>    |
| 01.01.-09.01. Freeridecamp <b>CLASSIC</b> | 18.03.-27.03. Freeridecamp <b>CLASSIC</b> |
| 07.01.-16.01. Freeridecamp <b>CLASSIC</b> | 25.03.-03.04. Freeridecamp <b>PLUS</b>    |
| 21.01.-30.01. Freeridecamp <b>CLASSIC</b> | 01.04.-10.04. Freeridecamp <b>CLASSIC</b> |
| 04.02.-13.02. Freeridecamp <b>CLASSIC</b> | 08.04.-17.04. Freeridecamp <b>PLUS</b>    |
| 25.02.-06.03. Freeridecamp <b>BASIC</b>   | 15.04.-25.04. Freeridecamp <b>PLUS</b>    |



## DAVOS

**DAVOS GEHÖRT ZU DEN BESONDERS SCHNEESICHEREN SKIGEBIETEN MIT EINEM GROSSEN ARSENAL AN VARIANTEN.**

Echte Herausforderungen sind die zahlreichen Freeride-Routen am Jakobshorn und Rinerhorn. Auf der Parsenn tummeln sich die Freerider gerne im Gebiet um den Strelapass und häufig in nächster Nähe zu den ausgewiesenen Pisten. Qualifizierte Bergführer und Skilehrer zeigen Euch Technik und Taktik des Freeridens sowie die schönsten Varianten. Ausführliche Beschreibung s. S. 52.

**ORT:** DAVOS **UNTERKUNFT:** SC REAL, SC DERBY, SC FRAUENKIRCH

### TERMINE

|   |   |
|---|---|
| 25.12.-03.01. Freeridecamp <b>CLASSIC</b> | 25.02.-06.03. Freeridecamp <b>PLUS</b>    |
| 01.01.-09.01. Freeridecamp <b>BASIC</b>   | 04.03.-13.03. Freeridecamp <b>CLASSIC</b> |
| 04.02.-13.02. Freeridecamp <b>CLASSIC</b> | 11.03.-20.03. Freeridecamp <b>PLUS</b>    |
| 11.02.-20.02. Freeridecamp <b>BASIC</b>   | 18.03.-27.03. Freeridecamp <b>PLUS</b>    |
| 18.02.-27.02. Freeridecamp <b>BASIC</b>   |   |



# SPECIALS FREERIDEN



## DAVOS: SNOWBOARDCAMP

**SPIRIT OF DAVOS: REGGAE-SOUND IM OHR, DIE ZAUBERBERGE VOR DER NASE. LANGWEILIG WIRD'S HIER GANZ SICHER NIE.**

Dank einer Schneefallmenge von bis zu 9 m pro Winter und seiner Höhenlage bis 2.844 m gehört Davos zu den besten Freeride-Spots der Alpen. Sowieso ist Davos Boarderland, egal ob im Freestyle-Park am Jakobshorn oder auf einsamen Variantenabfahrten. Die eher sanften Hänge und das weitläufige Gebiet um Parsenn, Jakobs- und Rinerhorn sind perfekt für Snowboarder, siehe auch S. 52. Aufpreis zur Pauschalreise 239,-.

**ORT:** DAVOS **UNTERKUNFT:** SC REAL, SC DERBY, SC FRAUENKIRCH

### TERMINE

04.03.-13.03. Freeridecamp **CLASSIC** 18.03.-27.03. Freeridecamp **PLUS**  
11.03.-20.03. Freeridecamp **PLUS**



## LES PORTES DU SOLEIL

**WEITE, SANFTE TIEFSCHNEEFELDER, STEILE RINNEN UND EXTREMES GELÄNDE – HIER FINDET MAN ALLES.**

Bereits direkt an unserem Sportclub findet man einfach zu fahrende Tiefschneefelder. Und so geht es weiter: überall in diesem riesigen, weitläufigen Gelände tun sich immer wieder Routen abseits der Pisten auf. Sehr schön sind Varianten nach Morzine und Morgins. Wer das Glück haben sollte, einmal die Schweizer Wand im Tiefschnee zu fahren, wird das sein Leben lang nicht vergessen. Siehe auch S. 48.

**ORT:** CHAMPÉRY **UNTERKUNFT:** SPORTCLUB ONU

### TERMINE

21.01.-30.01. Freeridecamp **CLASSIC** 11.03.-20.03. Freeridecamp **CLASSIC**  
04.02.-13.02. Freeridecamp **CLASSIC** 25.03.-03.04. Freeridecamp **CLASSIC**



## SKITOUREN MALLNITZ

**VORSICHT SUCHTGEFAHR! DER WINTER IN DEN BERGEN IST ZAUBERHAFT, MANCHMAL RAU UND ANSTRENGEND, DANN WIEDER SANFT UND GLITZERND. ALL DAS SPÜRT MAN BEIM SKITOURENGEGEHEN HAUTNAH.**

Der Nationalpark Hohe Tauern, das größte Schutzgebiet der Alpen, und seine umliegende Bergwelt sind ein Traumland für Alpinisten. Euch eröffnet sich ein nicht enden wollendes Meer schier unerschöpflicher Möglichkeiten. Wenn im Spätherbst der erste Schnee die Berghänge bedeckt, nimmt eine für die heutige hektische Zeit ungewohnte Stille die Hohen Tauern bis weit in das Frühjahr in Besitz. Wer dann nicht mit Bergbahnen, sondern weit abseits des Pistentrubels mit eigener Muskelkraft die Gipfel erklimmt, wird eine glitzernde Wunderwelt der Natur entdecken – das verborgene Schitourenparadies der Ostalpen!

**GEPLANTER VERLAUF:** **1.TAG:** Ankunft Nachmittags. Leichte Tour zum Eingehen und zur Einweisung in die Benutzung von Fellen und der Sicherheitsausrüstung. **2.TAG:** Leichte Tour zum Dösener See (ca 1.700). Bei guter Kondition: weiter bis zum attraktiven Arthur-von-Schmidt Haus (2275 m). **3.TAG:** Häusleralm (1.872 m). Aufstieg und Abfahrt, 700 Hm; Gehzeit: 2,5-3 Std. **4.TAG:** Mallnitzer Tauern. Aufstieg zur Hagener Hütte (2.445 m), 1.200 Hm, 4,5 Stunden ab Stockerhütte. **5.TAG:** Romatenspitze (2.696 m), 1.450 Hm; Gehzeit: 5,5 Std. ab Stockerhütte. **6.TAG:** Ankogel. Skifahren im Pulverschnee. **7.TAG:** Mölltaler Gletscher mit Aufstieg zum Schareck.

**AUSFÜHRLICHE BESCHREIBUNG UND GENAUER TOURENVERLAUF SIEHE S. 34 UND IM INTERNET.**

**ORT:** MALLNITZ **UNTERKUNFT:** SPORTCLUB ALPENGARTEN **TEILNEHMER:** MIN. 5, MAX. 8.

### TERMINE

19.01.-30.01.11  
18.02.-27.02.11  
18.03.-27.03.11  
08.04.-17.04.11

### LEISTUNGEN

5 geführte Skitouren, 6 Tage Tourenski mit Fellen und Harscheisen, Tourenskischuhe, persönliche Sicherheitsausrüstung.

### PREISE

Aufpreis zur Pauschalreise: 399,-  
Zusatzkosten: 2-Tage Skipass: 79,-

# SPECIALS DOLOMITEN



## DOLOMITEN SKISAFARI

- DIE BESTEN SKIGEBIETE DER DOLOMITEN • TÄGLICH NEUE PISTEN IN WECHSELNDER LANDSCHAFT • GEPÄCK-TRANSPORT • GEMÜTLICHE HÜTTENATMOSPHÄRE

Die Pistensafari quer durch die nördlichen Dolomiten führt von der Seiser Alm bis nach Cortina d'Ampezzo, der geheimen Hauptstadt der Dolomiten. Wir durchfahren Skigroßräume, finden die interessantesten Pistenverbindungen und lassen keinen lawinensicheren Gipfel aus. Das heißt Skifahren aus Leidenschaft im größten Skikarussell der Welt und neuerdings auch Weltnaturerbe der UNESCO.

### DER REISEVERLAUF

**1. Tag:** Begrüßung. Treffen im Hotel Rose Wenzler\*\*\* in Völs um 19 Uhr. Programm-besprechung und Abendessen.

**2. Tag:** Pordoi Joch. Mit den Skiern vorbei an Langkofel und Sella bis ins Grödnertal. Über das Sella- und Pordoi Joch wechseln wir in die Skiarena Bellvedere. Übernachtung im Rif. Fredarola.

**3. Tag:** Marmolada. Über die Porta Vesco-vo, die alleine bereits einen Tagesausflug wert ist, erreichen wir die Marmolada (3342 m), die Königin der Dolomiten. Die schönste rote Abfahrt der Welt, 12 km lang, traumhafte Fernsicht und ein tolles Skierlebnis erwarten uns. Hüttenübernachtung im Rif. Fredarola.

**4. Tag:** Alleghe und Cortina. Mit dem Ski-Shuttle-Bus erreichen wir die Civetta. Gewaltig ist diese Kulisse vor der wir heute Skifahren. Einsame Pisten bieten uns ungetrübtes Skivergnügen. 80 km bestens präparierter Pisten bis in eine Höhe von ca. 2200 m garantieren viel Abwechslung. Mit dem Letzten Skibus

fahren wir in Richtung Passo Giau und den 5 Torri. Übernachtung im Hotel Sasso di Stria.

**5. Tag:** Tofana und Olympia Pisten. Berge, Pistenverhältnisse und Olympia-flair glänzen noch immer. Als Höhepunkt des Tages fahren wir von der Tofana di Rozes mit den Ski am Bus di Tofana, bei guten Schnee-Verhältnissen sogar die Forcella Rossa (1500 hm). Aber auch die Olympiaabfahrt beim Rifugio Pomedes steht dem in Nichts nach. Übernachtung im Hotel Sasso di Stria.

**6. Tag:** Alta Badia und Heiligkreuzkofel. Eine 12 km lange Abfahrt bringt uns nach St. Kassian. Heute unternehmen wir einen Skiausflug zum magischen Heiligkreuzhospiz und Heiligkreuzkofel. Legendäre Hütte und mystischer Wallfahrtsort. Übernachtung im Berggasthof Frara.

**7. Tag:** Seceda. Frühmorgens genießen wir nochmals die lange Abfahrt nach St. Kassian. Gleich darauf begeben wir uns zu den perfekten Pisten des Edelweistales. Wenige, aber traumhafte Pisten in alle Himmelsrichtungen machen das Tal zu einem Erlebnis. Ungern und mit Wehmut treten wir die Rückfahrt auf das Grödnertal an. Vor der Heimfahrt werden wir noch einige unvergessliche Abfahrten auf der Seceda erleben, die auch bekannt dafür ist, dass man dort ausgezeichnete Einkehrmöglichkeiten in den Berghütten hat. Rückkehr ins Hotel Rose Wenzler\*\*\*.

**8. Tag:** Abschiednehmen und Rückfahrt.



### FAKTEN IN KÜRZE

#### LEISTUNGEN

Anreise mit dem Bus (Blue-Line s.S. 88) • 2 Ü. in \*\*\*Hotel in Völs • 2 Ü. im Berghotel Sasso di Stria • 3 Ü. in komfort. Berghütten (MBZ) • Abendessen u. Frühstück • Führung • Betreuung u. Organisation durch Skiguide • Transfers

#### Teilnehmerzahl

min. 7, max. 28. Ab 14 Teilnehmern wird ein zweiter Skiguide eingesetzt.

#### Anforderungen

Gute Kondition und Beherrschung der blauen und roten Pistenabfahrten im Parallelschwung.

#### Ausrüstung

Alpinschiausrüstung, Tagesrucksack. Legere Freizeit- und Hüttenkleidung.

#### DOLOMITEN: SKISAFARI

|               | Übern. | Skitage | Preis | Skipass |
|---------------|--------|---------|-------|---------|
| 21.01.-30.01. | 7      | 6       | 669   | 205     |
| 11.02.-20.02. | 7      | 6       | 689   | 233     |
| 04.03.-13.03. | 7      | 6       | 689   | 233     |
| 11.03.-20.03. | 7      | 6       | 689   | 233     |

#### Zimmerzuschläge:

EZ in den Hotels am 1., und 7. Tag 40,-.



## SPECIALS USA



Fotos: Jack Alltuck / Vail Resorts

### WILD WEST SKI ADVENTURE

Eine Woche in unserer Traumvilla, der Little Mountain Lodge. Von hier starten wir mit unseren Vans in die 20-45 Minuten entfernt liegenden berühmten Skigebiete oder gehen zu Fuß zu den Liften unserer 4000m hohen Hausberge. Tiefschnee-Paradiese par excellence, perfekte Pisten, riesige Terrainparks und abends Highlife!

1. TAG Flug nach Denver, Fahrt (2h) nach Breckenridge. 2. TAG Breckenridge. 3. TAG Keystone. 4. TAG Vail. 5. TAG Beaver Creek. 6. TAG Breckenridge. 7. TAG Vail. 8. TAG Rückflug von Denver. 9. TAG Ankunft in Deutschland. Verlängerungswoche möglich!

24

### BLACK DIAMOND SKI ADVENTURE

Drei Tage in den spektakulären Skigebieten von Aspen-Snowmass, danach folgt eine Woche in unserer Little Mountain Lodge in Breckenridge.

1. TAG Flug nach Aspen. 2. TAG Aspen Snowmass. 3. TAG Aspen Highlands. 4. TAG Aspen Mountain, abends Transfer (3h) nach Breckenridge. 5.-12. TAG wie Wild West Ski Adventure.

### GREATEST SNOW SKI ADVENTURE

Eine Woche in der Little Mountain Lodge in Breckenridge, danach drei Tage im „greatest snow on earth“ in den Bergen von Utah.

1.-7. TAG wie Wild West Ski Adventure. 8. TAG Fahrt nach Utah. 9. TAG Snowbird. 10. TAG The Canyons. 11. TAG Park City. 12. TAG Rückflug von Salt Lake City. 13. TAG Ankunft in Deutschland.

# ROCKY MOUNTAIN SKI ADVENTURES

- SKISAFARIS IN DEN TOPS DER ROCKIES ● COLORADO/UTAH 2255-4000M
- LUXUS-LODGE IN BRECKENRIDE ● INKLUSIVE FLUG, VAN, GUIDE, SKIPASS, HOTEL

Einmal sollte es in einem Skifahrerleben unbedingt sein: Skifahren in den Rocky Mountains. Staubtrockener, federleichter Powder und jährliche Neuschneemengen von 9 m sorgen für ein fast schwereloses Tiefschneevergnügen. Nirgendwo sonst kann man, neben topgepflegten Pisten und anspruchsvollen Buckelhängen, so leicht und sicher Tiefschnee-Erfahrungen sammeln. Vorsicht Suchtgefahr!

## DIE HIGHLIGHTS DER ROCKIES

Skisafari mit Vans und Skiguide, gemeinsames Skifahren auf Pisten und im Tiefschnee, abends den american way of (night) life erleben – das ist der ideale Weg, die Rockies kennen zu lernen. Alle Reisen und Skitage werden von erfahrenen, deutsch sprechenden und landeskundigen Guides begleitet. Während der gesamten Tour stehen große, von den Guides gesteuerte Vans zur Verfügung. Aber auch mit Begleitung trägt beim Befahren der kontrollierten und gesicherten Powder-Bowls jeder für sich selbst die Verantwortung.

## DIE SKIGEBIETE

**Breckenridge.** Großes Skigebiet, dessen „Imperial Bowl“ an der 4000m-Grenze kratzt und ein wahres Freeride-Eldorado erschließt. Abends gibt's Westernatmosphäre und lebendiges Nightlife. Hier liegt unser Traumhaus, die Little Mountain Lodge. Lifte bis 3987m.

**Vail.** Das größte Skigebiet Nordamerikas. 2140 Hektar und 8,8 m jährliche Schneemenge sind kaum zu übertreffen. Den 127 Abfahrten der Frontside steht mit den legendären Back Bowls ein mit Liften bestens erschlossenes Tiefschneeareal der Superlative zur Seite. Lifte bis 3527m.

**Keystone.** Auf den anspruchsvollen Skibergen von Keystone treffen sich die sportlichen Fahrer auf bestens gepflegten Pisten. Dazu gibt's perfekte Powdervarianten und bestes „Tree-Skiing“ durch verschneite Tannenwälder. Lifte bis 3790m.

**Beaver Creek.** „Birds of Prey“ heißt eine der 140 Pisten, eine der schwierigsten Weltcup Abfahrtstrecken überhaupt. Auch sonst lässt das Skigebiet keine Wünsche offen. Ein neues „Extreme Terrain“ liefert Tiefschneeträume und „big thrills“ erster Güte. Lifte bis 3488m.

**Aspen.** Traumziel der Rocky Mountains. Aspen Mountain mit heftigen Buckelpisten, die Highlands mit großzügigen Abfahrten, extrem steilen Tiefschneehängen und der legendären Highland Bowl und Snowmass mit breiten Pisten und „double black diamond“ Tiefschneeabfahrten, die zu den besten der Welt gehören. Lifte bis 3813m.

**Snowbird / Park City.** „Greatest snow on earth“ steht auf jedem Autoschild aus Utah. Und tatsächlich stapelt sich hier der federleichte Pulverschnee während der Saison bis zu 12 m hoch. Fast endlose Tiefschneehänge warten bei Snowbird und in den Canyons nahe des alten Silberminenstädtchens Park City. Lifte bis 3350m.

## DIE UNTERKÜNFTE

**Little Mountain Lodge / Breckenridge**  
Diese luxuriöse und wunderschöne Lodge, einst Privatvilla eines US-Milliardärs und von uns exklusiv angemietet, gilt als das edelste Feriendomizil der Region. 12 DZ mit TV/Video, Telefon, toll ausgestattet und jeweils mit eigenem Bad und Balkon. Salon mit Kaminfeuer, Esszimmer, Wohnzimmer mit Kamin, professionelle und edle Küche, Poolbillard, open air Hot Tub (Whirlpool). Perfekt für alle möglichen spontanen Aktivitäten, vom Frühstück bis zum gemeinsam organisierten Dinner. Unsere Traumvilla liegt ruhig an einem privaten Wäldchen und doch nur zwei Blocks von der historischen Main Street. Auch zur Liftstation sind es nur ca. 1000 m, Shuttle-Bus-Haltestelle vorm Haus. Inmitten der Rockies gelegen ist sie Ausgangspunkt aller unserer Skisafaris, die bei den längeren Touren mit Unterkünten in Aspen und Utah kombiniert werden.

## Wildwood Lodge / Aspen-Snowmass

Komfortable Lodge mit netter Atmosphäre, nur wenige Meter von den Liften. Lobby mit Kamin, Restaurant, Outdoor Pool, Hot Tub. Sauna und Health Club können vom benachbarten Hotel benutzt werden. Hübsche Zimmer mit Bad, Fön, Tel., TV, Kaffeemaschine, Kühlschrank. Die in der Nachbarschaft liegende, ähnlich ausgestattete Pokolodi-Lodge ist ebenfalls unser Domizil in Aspen.

## Lodges in Utah / Park City / Salt Lake City

Je nachdem welche Skireviere in Utah auf unserer Greatest Snow Safari besucht werden, wohnen wir im nur 30 Min. entfernten Salt Lake City, einer exklusiv angemieteten Villa im berühmten Canyons-Skigebiet oder im alten Silberminenstädtchen Park City. Solider American Standard, Zimmer mit Bad/DU/WC/TV oder Villa mit DZ.

## VERPFLEGUNG

Halbpension kennt man in den USA nicht – was kein Nachteil ist. Die Essenskosten belasten kaum das Budget, denn mit ca. 15 USD wird man beim Mexikaner, in der Pizzeria oder beim American BBQ bestens versorgt. Bars und Restaurants mit günstigem Preisniveau gibt es reichlich, edel und teurer geht natürlich auch. Und außerdem können wir in der perfekten Küche der Little Mountain Lodge selbst den Kochlöffel schwingen oder unser Frühstück zu bereiten.

## FAKTEN IN KÜRZE

### LEISTUNGEN

Linienflug ab/bis Frankfurt, München oder Düsseldorf nach/von Denver, Aspen oder Salt Lake City • innerdeutsche Anschlussflüge • alle Transfers und Fahrten mit eigenem Gruppen-Van und Fahrer • Skipässe für alle Skigebiete laut Programm (Wert 500-1000\$) • Übernachtungen im DZ wie gebucht • Freie Nutzung der Whirlpools und Hoteleinrichtungen wie beschrieben • Besuch der Skigebiete und Skifahren/Boarden mit unserem Skiguide • komplette Reisebegleitung durch unsere erfahrenen und landeskundigen Guides

### Extras

- innerdeutsche Tax/Flughafengebühren bei Anschlussflügen sind extra zu bezahlen, ca. 75,-
- Regelungen zu Freigeäck, Sportgeäck und Ski auf Anfrage und nach aktuellem Stand bei Buchung
- Ski-/Snowboardverleih vor Ort, ab ca. 100 EUR/Woche
- EZ-Zuschlag pro Woche: 490,-
- die Buchung halber DZ ist möglich
- Dreibettzimmer: Ermäßigungen bitte erfragen
- Mietwagen, Hotels, Flüge für Verlängerungen sind zubuchbar.

### Tief durchatmen

Die Little Mountain Lodge ist rauchfrei.

### Anforderungen

Die Rocky Mountains sind für jeden fortgeschrittenen Skifahrer oder Boarder ein großartiges Erlebnis. Der lockere Pulverschnee und der leichte Zugang zu den legendären und sicheren Powder-Bowls ermöglicht auch Tiefschnee-Einsteigern ganz neue Erfahrungen. Und wer gut auf den Brettern steht, wird hier nie genug kriegen – Suchtgefahr! Natürlich kann der Tourverlauf entsprechend aktueller Wetter- und Schneebedingungen angepasst werden.

## TERMINE & PREISE: INKL. SKIPASS U. FLUG

|  |                 | Tag | Skitage | Preis | Verl. Wo. |
|--|-----------------|-----|---------|-------|-----------|
| <b>Wild West Ski Adventure</b>                   |                 |     |         |       |           |
| 29.01.-06.02.                                    | Denver/Denver   | 9   | 6       | 1795  | 774       |
| 05.02.-13.02.                                    | Denver/Denver   | 9   | 6       | 1795  | 774       |
| 12.02.-20.02.                                    | Denver/Denver   | 9   | 6       | 1795  | -         |
| 05.03.-13.03.                                    | Denver/Denver   | 9   | 6       | 1795  | -         |
| <b>Black Diamond Ski Adventure</b>               |                 |     |         |       |           |
| 26.01.-06.02.                                    | Aspen/Denver    | 12  | 9       | 2295  |           |
| 02.02.-13.02.                                    | Aspen/Denver    | 12  | 9       | 2295  |           |
| 09.02.-20.02.                                    | Aspen/Denver    | 12  | 9       | 2295  |           |
| 02.03.-13.03.                                    | Aspen/Denver    | 12  | 9       | 2295  |           |
| <b>Greatest Snow Ski Adventure</b>               |                 |     |         |       |           |
| 29.01.-10.02.                                    | Denver/S.L.City | 12  | 9       | 2345  |           |
| 05.03.-17.03.                                    | Denver/S.L.City | 12  | 9       | 2345  |           |
| <b>Kombination Black Diamond / Greatest Snow</b> |                 |     |         |       |           |
| 26.01.-10.02.                                    | Aspen/S.L.City  | 16  | 12      | 2779  |           |
| 02.03.-17.03.                                    | Denver/S.L.City | 16  | 12      | 2779  |           |

Preise in EUR pro Person im Doppelzimmer

### Veranstalter:

Prima Klima – No Limits Travel & Events GmbH

# FROSCH SPORTCLUBS

SPORTCLUB ONU, SCHWEIZ





## FROSCH SPORTCLUBS

Unsere Sportclubs sind das Herz des Frosch Programms: voll im Trend und äußerst beliebt. Hier sind wir quasi unter uns. Unser Team betreut Euch, motiviert zum Sport und macht das Besondere eines Frosch Sportclubs aus. Häufig sind sogar Küche, Service und Bar durch ein Frosch Team besetzt. Die Atmosphäre ist entsprechend locker und sportlich.

**Unverwechselbar Frosch.** Unsere Sportclubs sind individuelle Häuser mit Charme. Sie bieten ordentlichen, aber höchst unterschiedlichen Komfort. Vom ehemaligen Nobelhotel bis zum renovierten Holzchalet ist alles dabei, immer aber mit Sauna und eigener Hausbar. Nur der Zimmerservice ist eingeschränkt: Zimmerreinigung und Handtuchwechsel erfolgen nur am Wechseltag.

**Es lebe der Unterschied.** Unsere Sportclubs sind nicht vergleichbar mit den Clubs großer Reiseveranstalter. Dafür sind sie viel zu klein (40-130 Betten), es fehlt die professionelle Animation mit Showbühne und sie verfügen nicht über einen vergleichbar hohen Standard. Sie sind eben das, was wir für wichtig halten: individuelle Häuser, engagiert geführt, preiswert, mit lockerer Atmosphäre, gutem Essen und viel Sport.

## EURE VORTEILE AUF EINEN BLICK:

- **8 SKITAGE MIT 5 TAGEN URLAUB.** Unsere Bus- und Zugabfahrtszeiten ermöglichen 7 bis 8 Skitage. Busse und Züge starten in der Regel am Freitag Abend und sind bereits am nächsten Vormittag vor Ort. Wir kaufen schon mal Eure Skipass – dann kann es losgehen. Am Nachmittag könnt Ihr Eure Zimmer beziehen. Am Abfahrtstag (Samstag) geht es in der Regel erst um ca. 18.00 Uhr wieder zurück.
- **SKIGUIDING INKLUSIVE.** Keiner muss allein fahren! Mehrmals pro Woche bieten unsere Skilehrer und Reiseleiter kostenlose Skigebietstouren an.
- **SAUNABENUTZUNG INKLUSIVE.** Nahezu alle Sportclubs verfügen über einen schönen Saunabereich. Die Benutzung ist grundsätzlich kostenlos.
- **ZUSÄTZLICHES FRÜHSTÜCK AM ANREISETAG.** Gleich nach der nächtlichen Anreise begrüßen wir Euch mit einem zusätzlichen Frühstück.
- **TÄGLICH PISTENBROTE UND SNACK AM ABREISETAG.** Auch das gehört zu den kleinen Extras unserer Sportclubs.
- **EXTRA TERMINE FÜR SINGLES UND FAMILIEN.** Alleinreisende und Familien sind gerne unter sich. Wir haben daher für beide spezielle Termine reserviert.
- **SKIPASSSERVICE.** Kein Schlange stehen, kein Stress. Während Ihr noch gemütlich frühstückt, steht unsere Reiseleitung bereits im Skipassbüro und besorgt die Skipässe. Unsere Empfehlung: 7-Tage-Skipass vorbuchen, auf Wunsch verlängern wir vor Ort zum optimalen Tarif.
- **RAUCHFREI.** Seit Winter 07/08 sind alle Frosch Sportclubs rauchfrei!



# ARLBERG

## ÖSTERREICH



### SPORTCLUB

- SKISAFARIS MIT EIGENEM BUS
- SKIGEBIET BIS 2.811 M HÖHE
- 232 KM PISTEN, 200 KM OFF-PISTE
- ADAC-SKIATLAS: ☉ ☉ ☉ ☉ ☉  
„BESONDERS SCHNEESICHER“

### ZIEL & UMGEBUNG

Den Arlberg als Berg – den gibt es gar nicht. Sein Name steht vielmehr für eine der vielseitigsten Skiregionen der Alpen. Wie Oasen verstreut liegen Orte, deren Namen allein ein angenehmes Prickeln erzeugen: St. Anton, St. Christoph, Stuben, Zürs und Lech.

### DAS SKIGEBIET

Fünf Skiorte – eine Region: Der „Arlberg-skipass“ erschließt ganz unterschiedliche Skigebiete und bietet den Reiz, jeden Tag neue Pisten und Touren kennen zu lernen. Mit der Angabe der Pistenkilometer nimmt man es nicht so genau. Ob 200 oder 300 km Piste, wen interessiert das schon? Schließlich gibt es noch weitere 180 (oder waren es 200?) sogenannte „wilde Abfahrten“. Ohnehin ist klar, dass Flair und sportliches Niveau am Arlberg ihresgleichen suchen. Aber auch Einsteiger und Cruiser kommen auf ihre Kosten: leicht zu fahrende Rundtouren erschließen weite Strecken und ein tolles Landschaftserlebnis. Sagenhaft ist auch die Schneesicherheit in einer Region bis auf stolze 2800 m. Auch Klösterle hat sein eigenes, feines

Skigebiet. Am Sonnenkopf wurden immerhin 40 km präparierte Abfahrten und zahlreiche Möglichkeiten abseits der Pisten erschlossen. Die Lifte führen bis auf 2.300 m Höhe. Wenig Leute, viel Schnee und zahlreiche Offpiste-Strecken machen den Sonnenkopf zu einem echten Geheimtipp. Eine 11(!) km lange Piste endet direkt an unserem Sportclub.

**Skipass.** Die angegebenen Skipasspreise beziehen sich auf den Gesamtskipass Arlberg. Die Bus- und Zugabfahrtszeiten ermöglichen 7 volle Skitage. Zusätzlich kann der Ankunftstag als ganzer oder halber Skitag am Sonnenkopf genutzt werden. Der Aufpreis für die Skipassverlängerung wird vor Ort gezahlt. Bei Fluganreise i.d.R. 6 Skitage.

### DER ORT: KLÖSTERLE

Hier im Schatten des Arlberg ist es ruhig und beschaulich geblieben. Fünf km von Klösterle entfernt liegt Stuben. Von dort kommt Ihr direkt mit dem Lift ins Pistenrevier von St. Anton oder weiter per gratis Shuttle nach Zürs/Lech. Der Rückweg von St. Anton nach Stuben kann ebenfalls auf Skiern zurückgelegt werden. 3mal (!) wöchentlich fahren wir mit unserem Bus in das Schneeparadies von Lech/Zürs.

## SPORTCLUB ARLBERGER HOF

**Lage.** In Klösterle, am Fuße des Arlbergpasses, liegt unser kleiner Sportclub. Nach Stuben fahren wir ca. 5-10 Minuten mit dem Skibus, der direkt vor der Haustür hält. Die Talstation vom Skigebiet Sonnenkopf ist ca. 2 km entfernt und ebenfalls leicht mit dem Skibus erreichbar. Aus dem Sonnenkopfgebiet führt eine Abfahrt direkt bis zum Sportclub.

**Ausstattung.** Der Arlberger Hof mit insgesamt 54 Gästebetten bietet alles, um sich rundum wohl zu fühlen. Der rustikale Speise-/Aufenthaltsraum mit Bar sorgt für eine lockere, gemütliche Atmosphäre. In der Hausbar können wir beliebig feiern, ohne zu stören. Die großzügige Sauna kann kostenlos genutzt werden. Die Zimmer sind freundlich und zweckmäßig eingerichtet, alle mit TV, Dusche, WC und Balkon. Einige wenige Zimmer mit Etagendusche und separatem WC.

**Kat. A:** großes DZ mit Du/WC, Balkon

**Kat. B:** DZ mit Du/WC

**Kat. C:** kleines DZ mit Du/WC

**Kat. D:** DZ mit fl. Wasser, Etagenbad

**Kat. E:** 3-Bettz. mit Du/WC, tlw. Balkon

**Kat. F:** EZ mit Etagenbad

**Kat. S:** EZ mit Du/WC

**Verpflegung & Service.** Euch erwarten ein reichhaltiges Frühstücksbuffet und ein leckeres 4-Gang-Menü inkl. Salat. Pistenbrote und ein Snack am Abreisetag gehören zu den kleinen Extras des Hauses. 1x/Woche bleibt die Küche kalt. An diesem Tag laden wir Euch zu einem Hüttenabend inkl. Essen ein. Zimmerreinigung und Handtuchwechsel erfolgen nur am Wechseltag. Saunatücher und Bademäntel gg. Reinigungsgebühr (2,- bzw. 6,-).

### Après & Action

Der Après-Ski von St. Anton beginnt schon mit der letzten Talabfahrt. Ob im sagenumwobenen „Mooserwirt“ oder in einer der zahlreichen Kneipen – überall herrscht super Stimmung und jeder Geschmack wird bedient. Wöchentlich haben wir einen gemeinsamen Après-Skitag in St. Anton mit Bustransfer zurück nach Klösterle geplant. Darüber hinaus organisiert unser Frosch-Team – wie gewohnt – ein rundes Programm aus Après-Ski, Parties in unserer Bar, Glühwein und Musik an der Schneebar...

## DAS SPORTPROGRAMM

### Skiguiding

Unsere Skiguidees bieten ausführliche Touren durch die verschiedenen Skigebiete am Arlberg. Skifahrerischer Höhepunkt und traumhaftes Landschaftserlebnis für Skifahrer aller Könnensstufen sind unsere ganztägigen Skitouren rund um Lech und Zürs. Mit eigenem Bus und ohne Umwege geht es direkt in das Zentrum dieses Schneeparadieses. Dreimal wöchentlich sind Touren dieser Art inkl. Transfers bereits im Preis enthalten.

### Ski- und Snowboardkurse

Wir bieten Skikurse für Fortgeschrittene und Skiguiding an. Der Snowboard- und Skiunterricht wird in Zusammenarbeit mit der örtlichen Skischule organisiert.

### Freeriding

Über 180 Offpiste-Kilometer und unzählige unmarkierte Freeride-Spots machen den Arlberg zu einem Dorado für Variantenfahrer aus aller Welt. Für Einsteiger und Könner bieten wir am Arlberg die ganze Palette des Freeridens. Vgl. auch die ausführliche Beschreibung auf S. 20.

## TIPPS & NEWS

### Anreisetag

Für den Anreisetag empfehlen wir das Skigebiet am Sonnenkopf. 40 km Piste, keine Wartezeiten am Lift, ein preiswerter Skipass und die 11 km lange Abfahrt bis vor unsere Haustür sprechen eindeutig für unseren Hausberg.

### Skishop im Haus!

Im Arlberger Hof werdet Ihr vom Skiverleih [www.skibase.net](http://www.skibase.net) fachkundig beraten. Große Auswahl aktueller Marken zu günstigen Preisen für alle Könnensstufen. Umtausch jederzeit möglich.

### Entspannung pur

Der Sauna-Ruheraum im Arlberger Hof wurde im Winter 08/09 von Grund auf renoviert. Alles wirkt großzügig, modern und freundlich. Zweimal pro Woche bieten wir ein kleines Wellnessprogramm und physiotherapeutische Anwendungen an.

### Für Individualisten

Zusätzlich zum Arlberger Hof können wir unser Ferienhaus Mariandl mit weiteren 9 Gästebetten anbieten. Buchung über [www.frosch-sportreisen.de](http://www.frosch-sportreisen.de)

## UNSERE MEINUNG

Extreme Schneesicherheit, Pistenvielfalt, Variantenreichtum und landschaftliche Schönheit sind Qualitäten, die den Arlberg eindeutig unter die Top Five der Alpen einreihen. Hinzu kommen das lebhaftes Après-Ski der Orte und eine lässig sportliche Atmosphäre. Quasi durch die Hintertür haben wir einen preiswerten Zugang zu diesem legendären Skizirkus gefunden. Dafür allerdings bleibt uns die tägliche Busfahrt nach Stuben oder Lech/Zürs nicht erspart. Durch umfangreiche Renovierungen ist unser Sportclub inzwischen recht komfortabel und gemütlich: gute Zimmer, die gemütliche Stube, eine großzügige Sauna, Sonnenterrasse, Hausbar und ein engagiertes Frosch-Team – einfach alles da, um sich rundum wohl zu fühlen.

## FAKTEN IN KÜRZE

### LEISTUNGEN

Anreise und Unterkunft wie gebucht • HP  
• erweitertes Frühstück • Hüttenabend • zusätzliches Frühstück am Anreise- und Snack am Abreisetag • kostenlose Saunabnutzung  
• geführte Skitouren • Rahmenprogramm • Frosch-Reisegarantie • Frosch-Reiseleitung

### Anreise

**Mit dem Bus:** „Red-Line“, West- u. Nordroute, s. S. 89; Hin- u. Rückfahrt über Nacht. Wahlweise Buchung eines Liegeplatzes (+29,- hin/rück)

**Mit dem Schnee-Express (25.12., 14.01.-12.03.):**

Im Sitz- o. Liegewagen bis Bahnhof Langen am Arlberg. Hin- u. Rückfahrt über Nacht. Evtl. Zuschläge s. S. 89. Transfer zum Sportclub inkl.

**Flug nach Zürich:** mit Air Berlin, Germanwings, Swiss Air: Samstags ab Düsseldorf, Köln, Berlin, Hamburg, Hannover, Frankfurt, München (+149,-). Transfer Flughafen – Hotel inklusive!

**Atmosfair:** Freiwilliger Beitrag, s. S. 128: 9,-

**Mit dem PKW:** eigene Anreise abzgl. 30,-

### Skikurse (Koop. mit der örtl. Skischule)

|                    |          |       |
|--------------------|----------|-------|
| F-Kurs:            | 8 Std.   | 97,-  |
|                    | 12 Std.  | 136,- |
|                    | 16 Std.  | 161,- |
| Privat Unterricht: | 4,5 Std. | 205,- |

### Skiverleih

|                      |        |        |
|----------------------|--------|--------|
| Sport-Carver/Boards: | 7 Tage | 8 Tage |
| TOP Modell:          | 63,-   | 69,-   |
| Vip Class:           | 99,-   | 111,-  |
| Skischuhe:           | 30,-   | 35,-   |
| Helme:               | 18,-   | 20,-   |
| Werktags Skitest:    | 3 Tage | 39,-   |
| Großer Ski-Service:  |        | 22,-   |

### Zusatzleistungen Freeriden, s. S. 20

Freeridecamp: Basic, Classic, Plus 239,-

## KLÖSTERLE: SPORTCLUB ARLBERGER HOF

|                      | Übern. | Skitage | Kat. A/F | Kat. B | Kat. C/D/E | Kat. S | Skippass |
|----------------------|--------|---------|----------|--------|------------|--------|----------|
| <b>Saisonopening</b> |        |         |          |        |            |        |          |
| 03.12.-12.12.        | 7      | 7       | 429      | 379    | 349        | 469    | 209      |
| 10.12.-19.12.        | 7      | 7       | 479      | 429    | 399        | 519    | 209      |
| <b>Weihn./Silv.</b>  |        |         |          |        |            |        |          |
| 17.12.-27.12.        | 8      | 8       | 599      | 549    | 529        | 649    | 252      |
| 25.12.-03.01.        | 7      | 7       | 659      | 619    | 589        | 709    | 239      |
| 01.01.-09.01.        | 6      | 6       | 499      | 469    | 449        | 539    | 210      |
| <b>Nebensaison</b>   |        |         |          |        |            |        |          |
| 07.01.-16.01.        | 7      | 7       | 499      | 449    | 409        | 549    | 227      |
| 14.01.-23.01.        | 7      | 7       | 499      | 449    | 409        | 549    | 227      |
| 21.01.-30.01.        | 7      | 7       | 529      | 479    | 449        | 579    | 229      |
| 28.01.-06.02.        | 7      | 7       | 529      | 479    | 449        | 579    | 239      |
| 04.02.-13.02.        | 7      | 7       | 529      | 479    | 449        | 579    | 239      |
| <b>Hauptsaison</b>   |        |         |          |        |            |        |          |
| 11.02.-20.02.        | 7      | 7       | 549      | 499    | 469        | 599    | 239      |
| 18.02.-27.02.        | 7      | 7       | 559      | 509    | 479        | 609    | 239      |
| 25.02.-06.03.        | 7      | 7       | 559      | 509    | 479        | 609    | 239      |
| 04.03.-13.03.        | 7      | 7       | 559      | 509    | 479        | 609    | 239      |
| 11.03.-20.03.        | 7      | 7       | 559      | 509    | 479        | 609    | 239      |
| <b>Nebensaison</b>   |        |         |          |        |            |        |          |
| 18.03.-27.03.        | 7      | 7       | 499      | 449    | 419        | 549    | 237      |
| 25.03.-03.04.        | 7      | 7       | 499      | 449    | 419        | 549    | 227      |
| 01.04.-10.04.        | 7      | 7       | 469      | 419    | 389        | 509    | 227      |
| 08.04.-17.04.        | 7      | 7       | 469      | 419    | 389        | 509    | 227      |
| <b>Osterferien</b>   |        |         |          |        |            |        |          |
| 15.04.-25.04.        | 8      | 8       | 549      | 499    | 469        | 599    | 252      |

### Zimmerzuschläge:

DZ (Kat. C) zur Alleinnutzung: 20,- pro Übernachtung

### Verlängerungswoche:

Summe der Einzelpreise abzgl. 50,-

**Skippässe:** 6 Tage: 102,- / 212,- 13 Tage: 353,- / 372,-  
14 Tage: 369,- / 388,-

### Kinderermäßigung (im DZ von zwei Vollzahlern):

0-3 Jahre: Pauschalpreis 50,-/4-14 Jahre: -40%

### Ermäßigung Kinder- und Jugendskippässe 7 Tage:

Geboren ab Jg. 02: kostenlos  
Kinder Jg. 95-02: 136,-/143,-  
Jugendliche Jg. 91-94: 197,-/207,-



## SAALBACH-HINTERGLEMM ÖSTERREICH



### SPORTCLUB

- FROSCH SPORTCLUB  
IN TOP LAGE
- SKIZIRKUS & PARTYMEILE
- SKIGEBIET BIS 2.100 M HÖHE
- 200 KM PISTEN
- ADAC-SKIATLAS: ☉ ☉ ☉ ☉

### ZIEL & UMGEBUNG

Saalbach und Hinterglemm gehören zu den größten Wintersportorten Österreichs. Der Skizirkus funktioniert wie ein echtes Karussell: irgendwo einsteigen und einmal rundherum fahren bis zum Ausgangspunkt. Legendär und kaum zu überbieten ist das Après-Ski. Mit Hingabe und Hochfrequenz wird hier gefeiert.

### DER ORT

Hinterglemm liegt absolut perfekt zum gesamten Skizirkus. Mit den schnellen Gondelbahnen am Zwölferkogel ist man sofort mittendrin. Der Ort liegt am Ende des Tales, ist autofrei und hat dadurch seinen dörflichen Charme bewahrt. Trotz lebhaftem Après-Ski geht es in Hinterglemm vergleichsweise gemütlich zu.

### DAS SKIGEBIET

Ein perfekter, lückenloser Skizirkus sorgt dafür, dass Ihr jeden Tag zu einer interessanten und abwechslungsreichen Skirundreise starten könnt. Insgesamt erschließen 57 Liftanlagen 200 km Piste bis auf 2100 m Höhe. Selbst in schneeärmeren Wintern sorgen Beschneiungsanlagen auf allen Hauptabfahrten für gute Pistenverhältnisse. Das umfassende Pistenangebot bietet gemütliche, sonnige Abfahrten an den Südhängen des Tales. Die sportlichen Skifahrer bevorzugen eher die Nordabfahrt vom Schattberg, die äußerst sportliche Weltcupabfahrt am Zwölferkogel oder die 8 km lange Westabfahrt nach Hinterglemm. Bewertung im ADAC-Skiatlas: 4 Sterne.

**Skipass.** Die angegebenen Skipasspreise beziehen sich auf den Gesamtskipass Saalbach-Hinterglemm inkl. Leogang. Die

Bus- und Zugabfahrtszeiten ermöglichen 7 volle Skitage. Zusätzlich kann der Ankunftstag als ganzer oder halber Skitag genutzt werden. Der Aufpreis für die Skipassverlängerung wird vor Ort gezahlt. Bei Fluganreise i.d.R. 6 Skipass-Tage.

## SPORTCLUB THUINER

**Lage.** Am Rande von Hinterglemm und direkt gegenüber dem ersten Schlepplift liegt unser Sportclub. Über diesen Lift und einen Ziehweg gelangt Ihr direkt zum Zwölferkogel – einem der Zentren des Skigebietes. Von beiden Seiten des Skigebietes führen Pisten in die unmittelbare Nähe des Hauses. Bei schlechter Schneelage fährt Ihr mit dem Pendelbus in weniger als 5 Min. zum Zwölferkogel.

**Ausstattung.** Im Sportclub Thuiner findet Ihr gediegenes, österreichisches Ambiente geschmackvoll kombiniert mit modernem Design. Die 45 Zimmer sind gemütlich eingerichtet, jeweils mit Du/WC, Föhn, Kabel TV, teilweise Balkon. Neben dem großen Speiseraum gibt es eine große Lounge/Bar, einen TV-Raum und eine moderne Sauna. Häufiger abendlicher Treffpunkt ist unsere stylische Bar und Disco.

**Kat. A:** Komfort App. für 2 Pers., Du/WC, Sitzecke u. Balkon

**Kat. B:** DZ mit Du/WC, tw. Balkon

**Kat. C:** Komfort App. mit 2 DZ, Du/WC, Wohnzimmer

**Kat. D:** Einfache DZ mit Waschbecken, Etagenbad

**Kat. E:** Dreibettzimmer mit Du/WC

**Kat. F:** Kleine DZ mit Du/WC

## Verpflegung & Service

In allen drei Sportclubs erwarten Euch ein reichhaltiges Frühstücksbuffet und ein leckeres 4-Gang-Menü inkl. Salat. Pistenbrote und ein Snack am Abreisetag gehören zu den kleinen Extras des Hauses. Unsere Küche bietet gelegentlich nachmittags Kaffee und Kuchen an. Einmal pro Woche bleibt die Küche kalt. An diesem Tag laden wir Euch zum Abendessen und anschließender Fackelwanderung auf eine urige Berghütte ein (außer Kurztrip Anreise Samstag). Zimmerreinigung und Handtuchwechsel erfolgen nur am Wechseltag. Saunatücher und Bademäntel gegen Reinigungsgebühr (2,- bzw. 6,-).

## Après & Action!

Wie gewohnt organisiert unser Froschteam ein rundes Programm: Parties, Glühwein und Musik an der Schneebar, Fackelwanderung und vieles mehr. Wer am lebhaften Après-Ski teilhaben will, ist sofort mittendrin: oben auf der Hütte oder unten im Tal. Und sonst? Tennisplätze und Eislaufplatz im Ort. Täglicher Nachtskilauf nach Schneelage in Hinterglemm.

## DAS SPORTPROGRAMM

**Skiguiding.** Unsere Skiguide bieten ausführliche Skigebietstouren durch die verschiedenen Skigebiete von Saalbach-Hinterglemm. Von der gemütlichen Berghütten-tour bis zur kilometerfressenden Rundtour – für jeden ist etwas dabei. Die Touren sind bereits im Preis enthalten.

**Skikurse.** Skikurse und Steps werden mit eigenen Skilehrern durchgeführt. Steps von 3-6 Std. und Privatunterricht vor Ort buchbar.

## Skikurse

Anfänger: 15 Std. 129,-  
Learn to Ski,  
(inkl. Material, 6-Tg. Skipass): 15 Std. 329,-  
F-Kurs: 12 Std. 119,-  
Steps (vor Ort buchbar): 3/6 Std. 39,-/69,-

## Skiverleih

**Tag** 3 4 5 6/7 8  
Top Class: 56,- 69,- 82,- 95,- 106,-  
World Class: 74,- 95,- 112,- 120,- 131,-  
Schuhe: 27,- 35,- 42,- 49,- 55,-

**Learn to Ski.** Die ideale Lösung für Anfänger. Zu einem Superpreis von 329,- erhaltet Ihr eine komplette Skiausstattung (Ski, Schuhe, Stöcke) für 7 Tage, einen Anfängerskikurs von 15 Std. und den Skipass für 6 Tage, den Preis für 1 Tages-skipass zahlt Ihr selbst (29,70-34,- / 38,20-42,50) je nach Saison vor Ort. Mindestteilnehmerzahl 4 Personen, bei weniger Interessenten sind verkürzte Kurse durch intensivere Betreuung möglich.

**Kurztrips.** Bei Anreise am Mittwoch und Samstag werden ausschließlich Steps angeboten.

## TIPPS & NEWS

### Ski-Opening mit Skifahrer-garantie!

Der absolute Preishammer! Ab 279,- für 4 Tage Skifahren (s. S. 14). Sollten die Liftanlagen nicht in Betrieb sein, fahren wir Euch mit dem Bus zum Gletscher nach Kaprun. Und das, wenn nötig, jeden Tag! (Aufpreis für Skipass Kitzsteinhorn ca. 22,-)

### Single-Reisen!

An vier Terminen ist der Sportclub Thuiner exklusiv für Singles und Alleinreisende reserviert. Siehe Preistabelle.

### Flexible Anreise!

Im Sportclub Thuiner bieten wir nahezu über die ganze Saison den Samstag und Mittwoch als Anreisetage. Ihr könnt also zwischen Kurztrips und Wochenreisen wählen.

## UNSERE MEINUNG

Perfekt: ein tolles, österreichisches Skigebiet, lebhaftes Après-Ski und ein komfortabler Frosch Sportclub in ausgezeichneter Lage. Das ist eine Mixtur, die süchtig machen kann: viel Qualität, viel Atmosphäre. Der Sportclub Thuiner bietet gediegenes österreichisches Ambiente. Eine tolle Bar/Disco und das schön gestattete Café bilden den lässigen und stilvollen Kontrapunkt. Das Après-Ski ist in Saalbach – für unseren Geschmack eher ein Vorteil.

## FAKTEN IN KÜRZE

### LEISTUNGEN

Anreise und Unterkunft wie gebucht • HP • erw. Frühstück • Hüttenabend (nicht Kurztrip Sam.) • zusätzliches Frühstück am Anreise- u. Snack am Abreisetag • kostenlose Saunanutzung • geführte Skitouren • Rahmenprogramm • Frosch-Reisegarantie • Frosch-Reiseleitung

Anreise: wie Gasteiner Tal, siehe auf Seite 33

### HINTERGLEMM: SPORTCLUB THUINER

| Saisonopening                                     | Übern. | Skitage | Kat. A                 | Kat. B | Kat. C/F | Kat. D/E | Skipass |
|---|--------|---------|------------------------|--------|----------|----------|---------|
| 03.12.-12.12.                                     | 7      | 7       | 379                    | 349    | 319      | 279      | 181     |
| 10.12.-19.12.                                     | 7      | 7       | 399                    | 369    | 339      | 289      | 181     |
| <b>Weihn./Silv.</b>                               |        |         |                        |        |          |          |         |
| 17.12.-27.12.                                     | 8      | 8       | 629                    | 589    | 569      | 529      | 220     |
| 25.12.-03.01.                                     | 7      | 7       | 699                    | 669    | 639      | 609      | 226     |
| 01.01.-09.01.                                     | 6      | 6       | 569                    | 549    | 529      | 509      | 204     |
| <b>Nebensaison</b>                                |        |         |                        |        |          |          |         |
| 07.01.-16.01.                                     | 7      | 7       | 559                    | 539    | 519      | 499      | 215     |
| 14.01.-23.01.                                     | 7      | 7       | 559                    | 539    | 519      | 499      | 215     |
| 21.01.-30.01.                                     | 7      | 7       | 589                    | 569    | 549      | 529      | 215     |
| 28.01.-06.02.                                     | 7      | 7       | 589                    | 569    | 549      | 529      | 226     |
| 04.02.-13.02.                                     | 7      | 7       | 589                    | 569    | 549      | 529      | 226     |
| <b>Hauptsaison</b>                                |        |         |                        |        |          |          |         |
| 11.02.-20.02.                                     | 7      | 7       | 609                    | 589    | 569      | 549      | 226     |
| 18.02.-27.02.                                     | 7      | 7       | 639                    | 619    | 599      | 579      | 226     |
| 25.02.-06.03.                                     | 7      | 7       | 639                    | 619    | 599      | 579      | 226     |
| 04.03.-13.03.                                     | 7      | 7       | 639                    | 619    | 599      | 579      | 226     |
| 11.03.-20.03.                                     | 7      | 7       | 639                    | 619    | 599      | 579      | 223     |
| <b>Nebensaison</b>                                |        |         |                        |        |          |          |         |
| 18.03.-27.03.                                     | 7      | 7       | 589                    | 569    | 549      | 529      | 203     |
| 25.03.-03.04.                                     | 7      | 7       | 559                    | 539    | 519      | 499      | 203     |
| 01.04.-10.04.                                     | 7      | 7       | 529                    | 509    | 489      | 469      | 203     |
| 08.04.-17.04.                                     | 7      | 7       | 529                    | 509    | 489      | 469      | 165     |
| <b>Osterferien</b>                                |        |         |                        |        |          |          |         |
| 15.04.-25.04.                                     | 8      | 8       | Familienreise s. S. 77 |        |          |          |         |
| <b>KURZTRIP ANKUNFT MITTWOCH BEI EIGENANREISE</b> |        |         |                        |        |          |          |         |
| <b>Nebensaison</b>                                |        |         |                        |        |          |          |         |
| 08.12.-11.12.                                     | 3      | 4       | 219                    | 199    | 189      | 179      | 119     |
| 15.12.-18.12.                                     | 3      | 4       | 239                    | 219    | 209      | 199      | 119     |
| 22.12.-26.12.                                     | 4      | 5       | 339                    | 319    | 309      | 299      | 178     |
| 05.01.-08.01.                                     | 3      | 4       | 319                    | 299    | 289      | 279      | 149     |
| 12.01.-15.01.                                     | 3      | 4       | 269                    | 249    | 239      | 229      | 149     |
| 19.01.-22.01.                                     | 3      | 4       | 269                    | 249    | 239      | 229      | 149     |
| 26.01.-29.01.                                     | 3      | 4       | 269                    | 249    | 239      | 229      | 149     |
| 02.02.-05.02.                                     | 3      | 4       | 269                    | 249    | 239      | 229      | 149     |
| <b>Hauptsaison</b>                                |        |         |                        |        |          |          |         |
| 09.02.-12.02.                                     | 3      | 4       | 289                    | 269    | 259      | 249      | 149     |
| 16.02.-19.02.                                     | 3      | 4       | 309                    | 289    | 279      | 269      | 149     |
| 23.02.-26.02.                                     | 3      | 4       | 309                    | 289    | 279      | 269      | 149     |
| 02.03.-05.03.                                     | 3      | 4       | 309                    | 289    | 279      | 269      | 149     |
| 09.03.-12.03.                                     | 3      | 4       | 309                    | 289    | 279      | 269      | 149     |
| 16.03.-19.03.                                     | 3      | 4       | 309                    | 289    | 279      | 269      | 149     |
| <b>Nebensaison</b>                                |        |         |                        |        |          |          |         |
| 23.03.-26.03.                                     | 3      | 4       | 249                    | 229    | 219      | 209      | 134     |
| 30.03.-02.04.                                     | 3      | 4       | 249                    | 229    | 219      | 209      | 134     |
| 06.04.-09.04.                                     | 3      | 4       | 219                    | 199    | 189      | 179      | 134     |
| <b>KURZTRIP ANKUNFT SAMSTAG BEI EIGENANREISE</b>  |        |         |                        |        |          |          |         |
| <b>Nebensaison</b>                                |        |         |                        |        |          |          |         |
| 04.12.-08.12.                                     | 4      | 5       | 289                    | 269    | 249      | 239      | 142     |
| 11.12.-15.12.                                     | 4      | 5       | 299                    | 279    | 259      | 249      | 142     |
| 18.12.-22.12.                                     | 4      | 5       | 299                    | 279    | 259      | 249      | 142     |
| 08.01.-12.01.                                     | 4      | 5       | 339                    | 319    | 309      | 299      | 169     |
| 15.01.-19.01.                                     | 4      | 5       | 339                    | 319    | 309      | 299      | 169     |
| 22.01.-26.01.                                     | 4      | 5       | 359                    | 339    | 329      | 319      | 169     |
| 29.01.-02.02.                                     | 4      | 5       | 369                    | 349    | 339      | 329      | 178     |
| 05.02.-09.02.                                     | 4      | 5       | 369                    | 349    | 339      | 329      | 178     |
| <b>Hauptsaison</b>                                |        |         |                        |        |          |          |         |
| 12.02.-16.02.                                     | 4      | 5       | 389                    | 369    | 359      | 349      | 178     |
| 19.02.-23.02.                                     | 4      | 5       | 389                    | 369    | 359      | 349      | 178     |
| 26.02.-02.03.                                     | 4      | 5       | 389                    | 369    | 359      | 349      | 178     |
| 05.03.-09.03.                                     | 4      | 5       | 389                    | 369    | 359      | 349      | 178     |
| 12.03.-16.03.                                     | 4      | 5       | 369                    | 349    | 339      | 329      | 178     |
| 19.03.-23.03.                                     | 4      | 5       | 369                    | 349    | 339      | 329      | 160     |
| <b>Nebensaison</b>                                |        |         |                        |        |          |          |         |
| 26.03.-30.03.                                     | 4      | 5       | 329                    | 309    | 299      | 289      | 160     |
| 02.04.-06.04.                                     | 4      | 5       | 299                    | 279    | 279      | 269      | 160     |
| 09.04.-13.04.                                     | 4      | 5       | 299                    | 279    | 279      | 269      | 139     |

Single-Reise s. S. 18

**Zimmerzuschlag:** EZ (Kat. B/D/F): 15,-/Nacht  
**Verlängerungswoche:** Summe der Einzelpreise -50,-  
**Skipass 14 Tage:** 281,- / 333,- / 351,-  
**Kinderermäßigung (im DZ von zwei Vollzahlern):**  
0-3 J.: Pauschalpreis 50,- / 4-14 J.: 40%  
**Alleinreisende mit Kind:** EZ + Kinderermäßigung s.o.  
**Kinder- und Jugendskipässe für 7 Tage:**  
ab Jg. 05: kostenlos / Jg. 95-04: - 50% /  
Jg. 92-94: - 20%



# GASTEINER TAL

## ÖSTERREICH



### SPORTCLUB

- SPORTCLUB MIT PANORAMABLICK
- EUROPAS GRÖSSTES THERMALBAD
- SKIGEBIET BIS 2.680 M HÖHE
- 201 KM PISTEN
- ADAC-SKIATLAS: ☉ ☉ ☉ ☉

### ZIEL & UMGEBUNG

Abfahrten mit über tausend Höhenmetern, ein Revier vom Feinsten und als Besonderheit der Sprung von der Piste ins Thermalbad: das Gasteiner Tal ist eine der vielseitigsten Wintersportregionen Österreichs. Ebenso bunt wie das Angebot ist die Szene. Pelz- und Pudel-Urlauber, Wiener und Münchner Schickeria, Spielcasino Besucher, normale Skifahrer, Ski- und Snowboardfreaks treffen hier zusammen und geben dem Tal eine spezielle Atmosphäre.

### DAS SKIGEBIET

Mit gut 200 km Pisten gehört das Gasteiner Tal zu den größten Skigebieten Österreichs. Fünf, nur teilweise zusammenhängende Skigebiete sind durch einen Gratisskibus miteinander verbunden. Unser Hausskigebiet, die Skischaukel Schlossalm-Stubnerkogel bildet das Zentrum der Skiregion. Der größte Teil der Pisten ist mittelschwer, kerniger sind die Abfahrten Richtung Angertal, immerhin bis zu 8 km lang. Schneesicherheit fast wie ein Gletscher bietet das kleine Sportgastein auf knapp 2.700 m. Ein Geheimtipp ist auch unser Hausberg, der Graukogel: wenig Leute und ein kleines, feines Skigebiet, auch für Top-Skifahrer.

**Skipass.** Die angegebenen Skipasspreise beziehen sich auf den Gasteiner Super-skipass. Die Busabfahrtszeiten ermöglichen 7 volle Skitage. Zusätzlich kann der Ankunftstag als ganzer oder halber Skitag genutzt werden. Der Aufpreis für den Skipass wird vor Ort gezahlt. Bei Fluganreise i.d.R. 6 Skitage.

### DER ORT: BAD HOFGASTEIN

Unser Standort Bad Hofgastein bietet optimalen Zugang zum größten Teilskigebiet der Region: der Skischaukel Schlossalm-Stubnerkogel. Bad Hofgastein gibt sich sportlich-locker: schicke Cafés, eine gro-

ße Fußgängerzone und ein noch größeres Thermalbad. Dazu die Infrastruktur eines kompletten Wintersportortes: Bars, Fitnesscenter, Eislaufplätze, Tennishallen...

### SPORTCLUB PARKHOTEL

**Lage.** Unser Sportclub liegt am Rande von Bad Hofgastein. In die Fußgängerzone und zur großartigen Alpen Therme sind es nur wenige Minuten Fußweg (500 m).

**Ausstattung.** Die 25 Einzel- und Doppelzimmer sind einfach und gemütlich eingerichtet, alle mit TV, Dusche, WC und überwiegend mit Balkon. Die kleine Sauna kann kostenlos genutzt werden. Hinzu kommen ein rustikaler Speisesaal, eine kleine, renovierte Hausbar, ein sonniger Wintergarten und eine Sonnenterrasse.

**Kat. A:** großes DZ mit Du/WC, Balkon

**Kat. B:** DZ mit Du/WC, tlw. Balkon

**Kat. C:** 2-Bettzimmer mit Du/WC, Balkon u. Dachschragen

**Kat. D:** 3-Bettzimmer mit Du/WC, Balkon

**Kat. E:** Einzelzimmer mit Du/WC

### Verpflegung & Service

Ihr könnt Euch auf ein umfangreiches Frühstück und ein 4-Gang-Menü inkl. Salat freuen. Für die Piste stellt Ihr Euch ein Pistenbrot zusammen und am Nachmittag gibt es gelegentlich Kaffee und



Kuchen. Ein Frühstück am Anreise- und ein Snack am Abreisetag gehören zu den kleinen Extras. Einmal pro Woche bleibt die Küche kalt und wir laden Euch zu einem Auswärtsessen ein. Die Zimmerreinigung und der Handtuchwechsel erfolgen nur am Wechseltag. Weitere Saunatücher und Bademäntel gegen Reinigungsgebühr (2,- bzw. 6,-).

#### Après-Ski

Neben dem typischen Hüttenzauber und Parties unterm Schirm findet Ihr in Bad Hofgastein auch nette Kaffeehaus-Atmosphäre. Darüber hinaus organisiert unser Froschteam wie gewohnt ein rundes Programm aus Parties, Glühwein an der Schneebär, Fackelwanderung und vielem mehr.

### DAS SPORTPROGRAMM

**Skiguiding.** Mehrmals pro Woche bieten unsere Skiguide ausführliche Skigebietstouren an. Sie zeigen Euch die schönsten Pisten und Skihütten. Diese Touren sind bereits im Reisepreis enthalten.

**Skikurse.** Die Skikurse werden in Zusammenarbeit mit der örtlichen Skischule durchgeführt.

### TIPPS & NEWS

#### Die Alpen Therme

Mit sechs Erlebnis- und Gesundheitswelten, einer gläsernen Sky-Bar mit einzigartigem 360-Grad-Alpen-Panoramablick, Multimedia-Erlebnisdome, überdimensionalen Wasserrutschen, Geysiren, einer Saunawelt mit eigenem Bergsee und einer einzigartigen Architektur hat Bad Hofgastein Maßstäbe gesetzt. In diesen Thermenwelten findet sich für jeden Geschmack das Richtige, egal ob Entspannung, Wellness oder Badespaß.

### UNSERE MEINUNG

Ein gemütlicher, kleiner Sportclub in guter Lage und ein äußerst vielseitiges Skigebiet, in dem auch die spektakulären Abfahrten nicht fehlen – das sind die Hauptkennzeichen dieses Angebotes. Die Thermalbäderlandschaften und ein gewisses Flair aus Kaisers Zeiten geben diesem Skiurlaub zusätzlich eine besondere Note. Schade nur, dass nicht alle 5 Skigebiete per Ski zu erreichen sind. Aber dafür liegt Bad Hofgastein optimal zum gesamten Skizirkus und verfügt über ein gut funktionierendes Skibussystem.

### FAKTEN IN KÜRZE

#### LEISTUNGEN

Anreise und Unterkunft wie gebucht • HP  
• erw. Frühstück • zusätzliches Frühstück am Anreise- u. Snack am Abreisetag • 1 Abendessen auswärts • kostenlose Saunabnutzung  
• geführte Skitouren • Rahmenprogramm • Frosch-Reisegarantie • Frosch-Reiseleitung

#### Anreise

**Mit dem Bus:** „Yellow-Line“, Westroute, s. S. 89; Hin- u. Rückfahrt über Nacht. Wahlweise Buchung eines Liegeplatzes (+ 29,- hin/rück).

**Mit dem Schnee-Express (25.12., 14.01.-12.03.):**

Im Sitz- o. Liegewagen bis Zielbahnhof Zell am See (Saalbach) und Bad Hofgastein.

Evtl. Zuschläge s. S. 89. Hin- u. Rückfahrt über Nacht. Transfer zum Sportclub inkl.

**Flug mit Air Berlin o. Germanwings nach Salzburg:** Samstags ab Düsseldorf, Berlin, Hamburg u. Köln (+149,-); nur Kurztrip Saalbach: Mi. ab Düsseldorf, Köln, Hamburg u. Berlin (+219,-). Transfer Flughafen – Hotel inkl.

**Atmosfair:** Freiwilliger Beitrag, s. S. 128: 9,-

**Mit dem PKW:** eigene Anreise abzgl. 30,-

#### Skikurse

In Kooperation mit der örtlichen Skischule

|            |          |          |          |
|------------|----------|----------|----------|
| Ski:       | 1x4 Std. | 3x4 Std. | 5x4 Std. |
|            | 60,-     | 146,-    | 168,-    |
| Snowboard: | 60,-     | 146,-    |          |

#### Skiverleih 7 Tage

|                   |              |
|-------------------|--------------|
| Top Ski / Vip Ski | 95,- / 135,- |
| Snowboard:        | 95,-         |
| Skischuhe:        | 44,-         |

### BAD HOFGASTEIN: SPORTCLUB PARKHOTEL

| Weihn./Silv.       | Übern. Skitage | Kat. A | Kat. B | Kat. C | Kat. D | Kat. E | Skipass |
|--------------------|----------------|--------|--------|--------|--------|--------|---------|
| 17.12.-27.12.      | 8 8            | 499    | 469    | 429    | 409    | 549    | 231     |
| 25.12.-03.01.      | 7 7            | 639    | 609    | 569    | 549    | 689    | 226     |
| 01.01.-09.01.      | 6 6            | 529    | 499    | 459    | 439    | 579    | 203     |
| <b>Nebensaison</b> |                |        |        |        |        |        |         |
| 07.01.-16.01       | 7 7            | 469    | 439    | 399    | 379    | 519    | 217,50  |
| 14.01.-23.01.      | 7 7            | 469    | 439    | 399    | 379    | 519    | 217,50  |
| 21.01.-30.01.      | 7 7            | 479    | 449    | 409    | 389    | 529    | 217,50  |
| 28.01.-06.02.      | 7 7            | 499    | 469    | 429    | 409    | 549    | 226     |
| <b>Hauptsaison</b> |                |        |        |        |        |        |         |
| 04.02.-13.02.      | 7 7            | 499    | 469    | 429    | 409    | 549    | 226     |
| 11.02.-20.02.      | 7 7            | 529    | 499    | 459    | 439    | 579    | 226     |
| 18.02.-27.02.      | 7 7            | 549    | 519    | 479    | 459    | 599    | 226     |
| 25.02.-06.03.      | 7 7            | 549    | 519    | 479    | 459    | 599    | 226     |
| 04.03.-13.03.      | 7 7            | 549    | 519    | 479    | 459    | 599    | 226     |
| 11.03.-20.03.      | 7 7            | 529    | 499    | 459    | 439    | 579    | 226     |
| <b>Nebensaison</b> |                |        |        |        |        |        |         |
| 18.03.-27.03.      | 7 7            | 489    | 459    | 419    | 399    | 539    | 210     |
| 25.03.-03.04.      | 7 7            | 469    | 439    | 399    | 379    | 519    | 210     |
| 01.04.-10.04.      | 7 7            | 449    | 419    | 379    | 359    | 499    | 210     |
| 08.04.-17.04.      | 7 7            | 449    | 419    | 379    | 359    | 499    | 210     |
| <b>Osterferien</b> |                |        |        |        |        |        |         |
| 15.04.-25.04.      | 8 8            | 549    | 539    | 519    | 479    | 459    | 231     |

**Zimmerzuschläge:** Kat. B mit Balkon: Aufpreis 20,-

**Verlängerungswoche:** Summe der Einzelpreise abzgl. 50,- Skipass 14 Tage Hauptsaison: 350,50

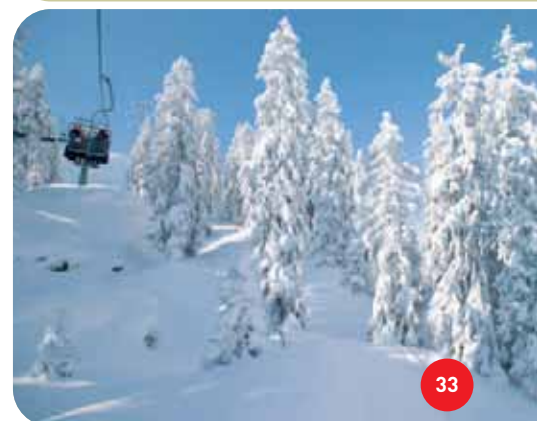



# NATIONALPARK HOHE TAUERN

MÖLLTAL / ÖSTERREICH



## SPORTCLUB

- 4-STERNE MIT WELLNESSBEREICH
- SKIGEBIET BIS 3.122 M HÖHE
- 80 KM PISTEN
- ADAC-SKIATLAS: ☉ ☉ ☉  
„GARANTIERT SCHNEESICHER“

## ZIEL & UMGEBUNG

Absolute Schneesicherheit, Sonnenreichtum und ein aufregender Panoramablick auf Dolomiten, Großglockner und Großvenediger sind die Trümpfe des Mölltals. Trotz des imposanten Mölltaler Gletscherskigebietes und einer langen touristischen Tradition – hier herrscht immer noch Ruhe und Beschaulichkeit, von Rummel keine Spur.

### DAS SKIGEBIET

**Ankogel.** Wenig Lifte, aber viele Hänge bietet unser Hausskigebiet Ankogel, in einer Höhenlage zwischen 1.300 und 2.636 m. Über einer steilen Talstufe öffnet sich ein weites Schneefeld mit 30 km leichten bis mittelschweren Abfahrten. Etwas steiler ist nur die Talabfahrt (zusätzlich künstlich beschneit). Die längste Abfahrt überwindet auf immerhin 7 km über 1.300 Höhenmeter. Sehr guten Ski-

fahrrern vorbehalten sind einige Tourenabfahrten und Varianten. Die 16 km lange Tourenabfahrt ins benachbarte Gasteinertal ist ein Schmankerl der Extraklasse.

**Mölltaler Gletscher.** Mit dem örtlichen Skibus (kostenpflichtig) gelangt man von Mallnitz in 30-40 Min. zum Mölltaler Gletscher. Der Mölltal-Express transportiert die Skifahrer in acht Minuten in das Mölltaler Gletscherskigebiet. Dort bieten 50 km hindernislose Pisten von der knackigen FIS-Abfahrt, über die familienfreundliche Pistenautobahn bis zur samtweichen Gletscherpiste für jeden Anspruch das passende Gelände.

**Loipen.** Mallnitz hat im Tauern- und Seebachtal vier Loipen mit idealen Voraussetzungen (Gesamtlänge 25 km). Aufgrund ihrer Höhenlage können sie bis weit ins Frühjahr hinein befahren werden. Für ihre erstklassige Beschaffenheit erhielt der Luftkurort das „Loipen-Gütesiegel“

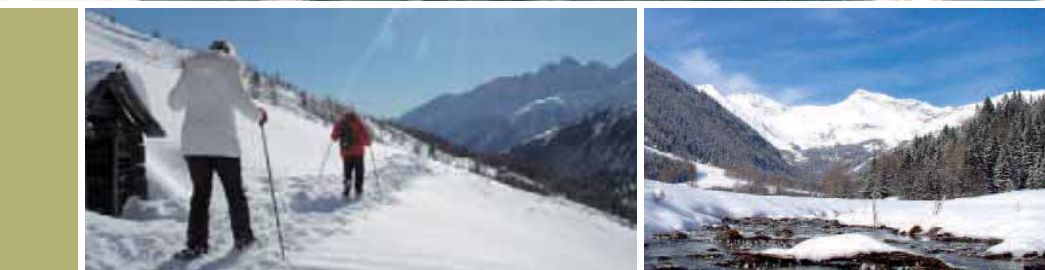

verliehen. Ausschlaggebend für die Auszeichnung: die idyllische Lage der Langlaufspuren, ihre hervorragende Pflege und ihre vielen Variationen. Auch die Nähe zum Nationalpark Hohe Tauern macht die Loipen rund um Mallnitz besonders attraktiv. Seit dem Winter 07/08 gibt es ein Loipenticket, dessen Betrag zur Erhaltung und Verbesserung der Loipen eingesetzt wird (7 Tage: 10,-). Für Euch bereits im Reisepreis enthalten.

### DER ORT: MALLNITZ

In Mallnitz geht es ruhig zu, aber keinesfalls verschlafen. Nach dem Skifahren trifft man sich im Ski-Zirkus bei der Talstation oder im Sportcafé im Ortszentrum. Vor Kurzem wurde das Ortsbild und der Dorfplatz erneuert und verschönert. Einen Besuch wert ist das Tauernbad mit Wasserrutsche, Whirlpool, Sauna und Dampfbad. Sportlich bietet Mallnitz neben Skifahren noch 25 km Langlaufloipen und traumhafte Wanderungen im Tauern- und Seebachtal.

### SPORTCLUB ALPENGARTEN

**Lage.** Etwas außerhalb von Mallnitz, auf einem sonnigen Hochplateau (1200 m) liegt das \*\*\*\*Hotel Alpengarten, das seit Winter 07/08 als Frosch Sportclub geführt wird. Der Skibus startet direkt vor der Haustür und ist in wenigen Minuten an der Talstation des Ankogel. Zum Mölltaler Gletscher dauert die Fahrt etwa 30-40 Min.

**Ausstattung.** Mit gerade einmal 30 Zimmern bietet das Hotel eine ausgesprochen gemütliche und familiäre Atmosphäre. Die hellen, freundlichen Gästezimmer sind komfortabel und mit schönem Vollholz eingerichtet. Sie verfügen über Bad oder Du/WC, Fön, Kabel-TV, Minibar, Telefon, Safe und überwiegend Balkon. Wohlfühlatmosphäre strahlen auch das schöne Kaminzimmer und die angrenzende schicke Bar aus. Mit dem hauseigenen Laptop im Tagesraum kann das WLAN-Netz im Sportclub kostenlos genutzt werden. Entspannen, Wohlfühlen

## ! FAKTEN IN KÜRZE

### LEISTUNGEN

Anreise u. Unterkunft wie gebucht • HP mit erw. Frühstück • zusätzliches Frühstück am Anreise- u. Snack am Abreisetag • kostenlose Sauna- u. Dampfbadbenutzung • Hüttenabend • geführte Skitouren • geführte Schneeschuhwanderungen • Rahmenprogramm • Frosch-Reisegarantie • Frosch-Reiseleitung

**Anreise**  
**Mit dem Schnee-Express (25.12.10, 14.01.-12.03.):** Im Sitz- oder Liegewagen bis Bahnhof Mallnitz. Evtl. Zuschläge s. S. 89. Nur Ankunft/Abfahrt Samstags: Hin- u. Rückfahrt über Nacht, d.h. Abfahrt Freitags, Rückkehr Sonntags. Transfer zum Sportclub inklusive.  
**Mit dem Bus (17.12.10, 01.01.-15.01.10, 11.03.-24.04.11):** „Yellow-Line“, Westroute, s. S. 89. Hin- u. Rückfahrt über Nacht, wahlw. Buchung eines Liegeplatzes (+ 29,- hin/rück).  
**Flug mit Air Berlin o. Germanwings n. Klagenfurt:** Mittwochs o. Samstags ab Berlin, Hamburg und Köln (+ 139,-). Bustransfer Flughafen – Hotel inklusive!  
**Atmosfair:** Freiwilliger Beitrag, s. S. 128: 11,-  
**Mit dem PKW:** eigene Anreise abzgl. 30,-

**Ski- / Snowboardkurse:**  
**Alpin (jeweils 4 Std./Tag):**  
 1 Tag: 45,- 3 Tage: 115,- 5 Tage: 130,-  
**Snowboard (jeweils 3 Std./Tag):**  
 1 Tag: 40,- 3 Tage: 115,- 5 Tage: 125,-  
**Spezial-Kurs „Learn to Ski“:** 359,-  
 (nur vorbuchbar)  
**Langlauf:** Kurs à 2 Std. inkl. Material: 25,-

**Skiverleih (inkl. Stöcke):**

| Tag:                   | 2  | 3  | 4  | 6   | 7   | 10  |
|------------------------|----|----|----|-----|-----|-----|
| <b>Top Ski+Schuhe:</b> | 50 | 60 | 70 | 90  | 90  | 135 |
| <b>Vip Ski:</b>        | 30 | 60 | 80 | 120 | 120 | 180 |
| <b>Skischuhe:</b>      | 20 | 30 | 35 | 46  | 46  | 64  |

und Energie tanken kann man auch im schönen Wellnessbereich mit Sauna, Kräuterdampfbad- und Infrarot-Kabine (inklusive). Whirlpools, Massagen und Kosmetikbehandlungen kosten extra.

**Kat. A:** App. für 2-4 Pers. (DZ, Wohn- Schlafzimmer) mit Du/WC, ca. 35 m<sup>2</sup> (nur komplett buchbar)

**Kat. B:** gr. Doppel- oder 3-Bettzimmer mit Du/WC, ca. 25 m<sup>2</sup>

**Kat. C:** DZ mit Du/WC, ca. 20 m<sup>2</sup>

**Verpflegung.** Die Halbpension besteht aus einem reichhaltigen Frühstücksbuffet und einem 4-Gang-Wahlmenü zum Abendessen inklusive Salatbuffet. An einem Tag der Woche bleibt die Küche kalt, dafür laden wir Euch zu einem Hüttenabend ein. Zimmerreinigung und Handtuchwechsel nur am Wechseltag. Saunatücher und Bademäntel gegen Reinigungsgebühr (2,- bzw. 6,-).



# NATIONALPARK HOHE TAUERN

MÖLLTAL / ÖSTERREICH



**Wellness.** Der Sportclub bietet ein ausgewähltes Wellnessangebot aus Teil- und Ganzkörpermassagen, Aromatherapie und Ayurveda-Anwendungen, Wohlfühlbädern und Kosmetikbehandlungen (Preise auf Anfrage, bzw. im Internet). Neben der Finnischen Sauna und dem Kräuterdampfbad versprechen auch die beiden Frischwasser-Whirlpools Ruhe und Zeit zum Relaxen.

### Après und Action

Nach dem Skifahren trifft man sich unterm Schirm am Fuße des Ankogel, im Sportcafé oder in der gemütlichen Alpen-Lounge-Bar unseres Sportclubs. Auf keinen Fall verpassen solltet Ihr die 4 km lange, beleuchtete Rodelbahn auf der Jamnigalm, die man schnell mit dem Rodelbus erreicht (9,- für An-/Abreise, 2x Auffahrt inkl. Schlitten).

## DAS SPORTPROGRAMM

**Skifahren.** Die Pisten am Ankogel und auf dem Mölltaler Gletscher sind ideales Übungsgelände für Skifahrer. Unsere Ski-guides bieten mehrmals pro Woche kostenlose Skigebietsführungen an. In Zusammenarbeit mit der örtlichen Skischule bieten wir Ski- und Snowboardkurse sowie Steps für Anfänger und Fortgeschrittene.

**Learn to Ski.** Die ideale Lösung für Anfänger. Zu einem Super-Sonderpreis von 359,- erhaltet Ihr eine komplette Skiausrüstung (Ski, Schuhe, Stöcke) für 6 Tage, einen Anfängerskikurs (5 Tage) und den 6-Tages Skipass für das gesamte Mölltal. Mindestteilnehmerzahl: 4 Pers., bei weniger Interessenten sind verkürzte Kurse durch die intensivere Betreuung möglich.

**Schneeschuhwandern.** Moderne Materialien und eine flexible Bindung haben das Schneeschuhwandern erheblich komfortabler gemacht und zu einer wahren Renaissance geführt. Unter der Leitung von Rangern des Nationalparks Hohe Tauern bieten wir Euch jede Woche zwei wunderschöne Wanderungen an:

Dienstags sind wir mit Schneeschuhen auf den Spuren der Wildtiere unterwegs. Wir erlernen das Spurenlesen von Wildfährten. Die Tour dauert ca. 2 Stunden. Donnerstags beobachten wir Gamsen, Steinböcke und Steinadler. Zurück geht es dann mit dem Schlitten. Diese Tour dauert ca. 5 Stunden. Es fallen lediglich 5,- pro Person für einen Taxitransfer an. Beide Touren sind kostenlos und auch für Kinder ab 10 Jahren geeignet. Schneeschuhe und -stöcke werden gestellt.

**Nordic Ski.** Langlauf im Skating- und klassischen Stil macht topfit und bringt richtig viel Spaß – das perfekte Winter-Fitness-Training. Mit den neuartigen, kürzeren und etwas breiteren Nordic Cruising Skiern sind klassische Technik und Skaten schnell erlernt. Schon nach wenigen Stunden Unterricht und einigen passenden Tipps kann's losgehen und der Spaß beginnt. 2 x pro Woche bieten wir Langlaufkurse für Einsteiger (jew. 2 Std./25,-). Wer Geschmack gefunden hat, kann an den Langlauftouren (2- bis 3-mal/Woche)

teilnehmen oder sich die Langlaufausrüstung ausleihen. Lediglich für das Ausleihen der Ausrüstung entsteht eine kleine Handlingsgebühr (5,-/Tag). Das 7-Tage-Ticket für die Loipennutzung ist bereits im Reisepreis inklusive.

**Und sonst.** Entspannung und Erlebnis findet Ihr im Tauern Bad in Mallnitz mit Wasserliegen, Wasserrutsche, Whirlpool und Erlebnissaunen in nahezu allen Variationen.

## TIPPS & NEWS

### Sportclub Alpengarten

Jeden Montagabend bieten wir im Sportclub einen Info-Abend inklusive Diavortrag an. Dort erhaltet ihr wertvolle Tipps und interessante Informationen über den Nationalpark Hohe Tauern, das Winterprogramm des Nationalparks und vieles mehr. Die Teilnahme ist kostenlos.

### Skitouren

Mallnitz, wie das ganze Gebiet des Nationalparks Hohe Tauern, ist ein hervorragender Ausgangspunkt für traumhafte Abfahrten durch unberührten Pulverschnee oder herrlichen Firn. Nur ein wenig Kondition und etwas skitechnisches Können sind nötig, um die Schönheit der winterlichen Bergwelt abseits von Liftrassen und Partyzauber zu genießen. Zu verschiedenen Terminen bieten wir einwöchige, geführte Skitouren in den Nationalpark an. Vgl. auch S. 22

### Flexible Anreise

Im Sportclub Alpengarten bieten wir nahezu über die ganze Saison den Samstag und Mittwoch als Anreisetermin. Ihr könnt also zwischen Kurztrips, Wochenreisen und längeren Variationen wählen.

### Tief durchatmen

Der Sportclub Alpengarten ist seit der Wintersaison 09/10 komplett rauchfrei.

## UNSERE MEINUNG

Das Mölltal und insbesondere der Sportclub Alpengarten sind eine herrliche Adresse, um einige Tage gepflegt zu entspannen. In dieser einzigartigen Winterlandschaft inmitten des Nationalparks Hohe Tauern könnt Ihr Wintersport in allen Facetten genießen. Ein traumhaftes Panorama, absolute Schneesicherheit, die Beschaulichkeit des Ortes, ein Skigebiet ohne Rummel und Stress und ein komfortabler Sportclub mit harmonisch abgestimmten Zimmern und schönem Wellnessbereich – alles ist perfekt komponiert, um sich wohl zu fühlen und zu genießen. Mit 80 Pistenkilometern kann von Skizirkus aber keine Rede sein, das Mölltal gehört sicherlich zu den kleineren Skigebieten.

## MALLNITZ: SPORTCLUB ALPENGARTEN

| WOCHENREISE ANKUNFT SAMSTAG      | Übern. | Skitage | Kat. A 4er Beleg.       | Kat. B 3er Beleg. | Kat. C Doppeltz. | Skipass |
|----------------------------------|--------|---------|-------------------------|-------------------|------------------|---------|
| <b>Weihn./Silv.</b>              |        |         |                         |                   |                  |         |
| 17.12.-27.12.                    | 8      | 8       | Familienreisen s. S. 76 |                   |                  |         |
| 25.12.-03.01.                    | 7      | 7       | Familienreisen s. S. 76 |                   |                  |         |
| 01.01.-09.01.                    | 6      | 6       | Familienreisen s. S. 76 |                   |                  |         |
| <b>Nebensaison</b>               |        |         |                         |                   |                  |         |
| 07.01.-16.01.                    | 7      | 7       | 409                     | 419               | 439              | 213,50  |
| 14.01.-23.01.                    | 7      | 7       | 409                     | 419               | 439              | 213,50  |
| 21.01.-30.01.                    | 7      | 7       | 459                     | 469               | 489              | 213,50  |
| 28.01.-06.02.                    | 7      | 7       | Familienreisen s. S. 76 |                   |                  |         |
| <b>Hauptsaison</b>               |        |         |                         |                   |                  |         |
| 04.02.-13.02.                    | 7      | 7       | 459                     | 469               | 489              | 213,50  |
| 11.02.-20.02.                    | 7      | 7       | 489                     | 499               | 519              | 213,50  |
| 18.02.-27.02.                    | 7      | 7       | 519                     | 529               | 549              | 213,50  |
| 25.02.-06.03.                    | 7      | 7       | 519                     | 529               | 549              | 213,50  |
| 04.03.-13.03.                    | 7      | 7       | Familienreisen s. S. 76 |                   |                  |         |
| 11.03.-20.03.                    | 7      | 7       | 589                     | 569               | 629              | 213,50  |
| 18.03.-27.03.                    | 7      | 7       | 449                     | 459               | 479              | 195     |
| <b>Nebensaison</b>               |        |         |                         |                   |                  |         |
| 25.03.-03.04.                    | 7      | 7       | 369                     | 379               | 399              | 195     |
| 01.04.-10.04.                    | 7      | 7       | 349                     | 359               | 379              | 195     |
| 08.04.-17.04.                    | 7      | 7       | 349                     | 359               | 379              | 195     |
| <b>Osterferien</b>               |        |         |                         |                   |                  |         |
| 15.04.-25.04.                    | 8      | 8       | Familienreisen s. S. 76 |                   |                  |         |
| <b>KURZTRIP ANKUNFT SAMSTAG</b>  |        |         |                         |                   |                  |         |
| <b>Nebensaison</b>               |        |         |                         |                   |                  |         |
| 08.01.-12.01.                    | 4      | 5       | 314                     | 319               | 329              | 177,50  |
| 15.01.-19.01.                    | 4      | 5       | 314                     | 319               | 329              | 177,50  |
| 22.01.-26.01.                    | 4      | 5       | 314                     | 319               | 329              | 177,50  |
| 29.01.-02.02.                    | 4      | 5       | 344                     | 349               | 359              | 177,50  |
| 05.02.-09.02.                    | 4      | 5       | 344                     | 349               | 359              | 177,50  |
| <b>Hauptsaison</b>               |        |         |                         |                   |                  |         |
| 12.02.-16.02.                    | 4      | 5       | 364                     | 369               | 379              | 177,50  |
| 19.02.-23.02.                    | 4      | 5       | 394                     | 399               | 409              | 177,50  |
| 26.02.-02.03.                    | 4      | 5       | 394                     | 399               | 409              | 177,50  |
| 05.03.-09.03.                    | 4      | 5       | 394                     | 399               | 409              | 177,50  |
| 12.03.-16.03.                    | 4      | 5       | 384                     | 389               | 399              | 177,50  |
| 19.03.-23.03.                    | 4      | 5       | 384                     | 389               | 399              | 163,50  |
| 26.03.-30.03.                    | 4      | 5       | 334                     | 339               | 349              | 163,50  |
| 02.04.-06.04.                    | 4      | 5       | 284                     | 289               | 299              | 163,50  |
| 09.04.-13.04.                    | 4      | 5       | 284                     | 289               | 299              | 163,50  |
| <b>KURZTRIP ANKUNFT MITTWOCH</b> |        |         |                         |                   |                  |         |
| <b>Nebensaison</b>               |        |         |                         |                   |                  |         |
| 12.01.-15.01.                    | 3      | 4       | 264                     | 269               | 279              | 144,50  |
| 19.01.-22.01.                    | 3      | 4       | 264                     | 269               | 279              | 144,50  |
| 26.01.-29.01.                    | 3      | 4       | 264                     | 269               | 279              | 144,50  |
| 02.02.-05.02.                    | 3      | 4       | 294                     | 299               | 309              | 144,50  |
| 09.02.-12.02.                    | 3      | 4       | 294                     | 299               | 309              | 144,50  |
| <b>Hauptsaison</b>               |        |         |                         |                   |                  |         |
| 16.02.-19.02.                    | 3      | 4       | 314                     | 319               | 329              | 144,50  |
| 23.02.-26.02.                    | 3      | 4       | 344                     | 349               | 359              | 144,50  |
| 02.03.-05.03.                    | 3      | 4       | 344                     | 349               | 359              | 144,50  |
| 09.03.-12.03.                    | 3      | 4       | 344                     | 349               | 359              | 144,50  |
| 16.03.-19.03.                    | 3      | 4       | 334                     | 339               | 349              | 144,50  |
| 23.03.-26.03.                    | 3      | 4       | 334                     | 339               | 349              | 136,50  |
| 30.03.-02.04.                    | 3      | 4       | 284                     | 289               | 299              | 136,50  |
| 06.04.-09.04.                    | 3      | 4       | 234                     | 239               | 249              | 136,50  |

### Zimmerzuschläge:

Kat. A-3er Belegung: 5,- pro Person/Übernachtung  
 Kat. A-2er Belegung: 10,- pro Person/Übernachtung  
 Kat. B-2er Belegung: 5,- pro Person/Übernachtung  
 EZ: Kat. C-Preis zzgl. 12,- pro Übernachtung

### Verlängerungswoche:

Summe der Einzelpreise abzgl. 50,-





# ZILLERTAL ÖSTERREICH



## SPORTCLUB

- GETRÄNKE ZUM ABENDESSEN INKLUSIVE
- ZILLERTALER SKISAFARI
- SKIGEBIET BIS 3.286 M HÖHE
- 624 KM PISTEN
- ADAC-SKIATLAS: Ⓞ Ⓞ Ⓞ Ⓞ Ⓞ
- „GARANTIERT SCHNEESICHER“

## ZIEL & UMGEBUNG

Das Zillertal ist eine der komplettesten Skiregionen in Österreich. Hier findet man alles, was den guten Ruf österreichischer Skiorte ausmacht: ein ausgezeichnetes Skigebiet mit Gletscher, urige Berghöhlen und ein lebendiges Après-Ski von

der Schirmbar bis zur Disco. Das Zillertal bietet eine Ansammlung von zehn kleinen und mittelgroßen Skigebieten mit insgesamt über 600 Pistenkilometern. Durch neue Verbindungsflifte sind verschiedene Skischaukeln entstanden, die ein großräumiges „Ski-Cruising“ ermöglichen. Ein lückenloser, kostenfreier Skibusservice sorgt für eine sehr gute Verknüpfung dieser Teilregionen. Der ADAC vergibt maximale 5 Sterne und das Prädikat „garantiert schneesicher“. Die wichtigsten Teilskigebiete für unseren Standort sind:

**Hochfügen – Hochzillertal.** Unser Hauskigebiet allein gehört bereits zu den Top Adressen in Österreich. In einer Höhenlage von 1.500 bis 2.500 m öffnet sich ein weitläufiges, besonders schneesicheres Skigebiet mit 155 Pistenkilometer aller Schwierigkeitsgrade. Traumhafte Tief-schneehänge findet man in einem wunderbaren Schneekessel zwischen Hochzillertal und Hochfügen. Von Kaltenbach aus erreicht man mit einer zusätzlichen neuen 8er Gondel ohne große Wartezeiten das Zentrum des Skigebietes.

**Fügen.** Hier gilt Vorfahrt für alle Einsteiger und Aufsteiger. Das familienfreundliche Skigebiet bietet 21 km ausgezeichnet präparierte Pisten.

## DER ORT: UDERNS

Uderns liegt im vorderen Zillertal, direkt zwischen Fügen und Kaltenbach, nur wenige Minuten von den Skiliften entfernt. Im Vergleich zu Mayrhofen oder Zell am Ziller ist Uderns ein beschaulich-verschlafener Ort und vermittelt Gemütlichkeit auf Tiroler Art. Das Après-Ski in den Bars und Kneipen der Umgebung ist nicht so überlaufen und wirkt weniger angestrengt.

## SPORTCLUB TRAUBE

Mitten im Zentrum von Uderns liegt dieser neue Sportclub zwischen den Skigebieten Hochzillertal und Fügen. Direkt am Haus befindet sich die Bushaltestelle zu den Skigebieten des Zillertals, die in wenigen Minuten mit den kostenfreien Skibussen erreicht werden.

**Ausstattung.** Eine gute Lage, schöne Zimmer, ein gemütlicher Speise-/Aufenthaltsraum mit kleiner Bar und ein neuer Wellness-Bereich zeichnen unseren Sportclub aus. Die Zimmer sind mit Du/WC, Föhn, SAT-TV, Radio und Telefon, teilweise mit Balkon ausgestattet. Absoluter Pluspunkt dieses traditionellen Hauses ist der neue Wellness-Bereich mit Dampfsauna, Finnischer Sauna und Biosauna, der kostenfrei zur Verfügung steht. Der Skiraum mit Skischuhheizung rundet das positive Bild des Hauses ab.



**Kat. A:** DZ, DU/WC, Sat.TV  
**Kat. B:** 3-Bettzimmer, Du/WC, Sat.TV  
**Kat. C:** 4-Bettzimmer, Du/WC, Sat.TV

### Verpflegung & Service

Euch erwartet ein reichhaltiges Frühstücksbuffet und ein traditionell österreichisches 4-Gang-Menü inklusive Salat. Pistenbrote gehören zu den kleinen Extras des Sportclubs. Der Clou: Während des Abendessens sind die Getränke (Softdrinks, Bier und Wein) inklusive.

### Après & Action

Im Zillertal findet Après Ski überwiegend an der Talstation der Bergbahnen und in Mayrhofen statt, das natürlich auf unserem Ausflugszettel nicht fehlt. Wie gewohnt organisieren unsere Reiseleiter und Skiguides ein relaxtes Programm: Gelegentlich Kaffee und Kuchen, Glühwein, Fackelwanderungen und vieles mehr.

## DAS SPORTPROGRAMM

### Zillertaler Skisafari

Das Zillertal mit seinen über 600 Pistenkilometern ist wie geschaffen für unsere Zillertaler Skisafari - wir cruisen mit Euch in unterschiedlichen Gruppen, abgestimmt auf Euer fahrerisches Können, durch das

Skigebiet. Unsere ortskundigen Skiguides /Reiseleiter wissen nicht nur wo aktuell die besten Bedingungen zu finden sind, sondern zeigen Euch Ecken, die Ihr sonst wahrscheinlich nicht gefunden hättet. Traumhafte Abfahrten, tolle Hütten, Spaß in der Gruppe und vor allem viel von diesem fantastischen Skigebiet kennen lernen – das ist unser Ziel! An 3 Tagen bieten wir Euch unsere ganztägigen Safaris kostenlos an.

**Skikurse.** Werden in Zusammenarbeit mit der örtlichen Skischule durchgeführt.

## TIPPS & NEWS

### Skishuttle

Um das neue ganztägige Skiguiding bei der Skisafari ausgiebig nutzen zu können, bieten wir an einigen Tagen einen exklusiven Busshuttle in die Skigebiete des Zillertals.

### Neuer Wellness-Bereich

Im großzügigen Wellness-Bereich bieten wir einmal pro Woche ein Wellness-Programm mit Aufgüssen und frischem Obst an.

## ! FAKTEN IN KÜRZE

### LEISTUNGEN

Anreise und Unterkunft wie gebucht • Halbpension mit erweitertem Frühstück • zusätzl. Frühstück am Anreise- u. Snack am Abreisetag • Getränke zum Abendessen inkl. • kostenlose Nutzung des Wellness-Bereichs • kostenlose Skisafari • Rahmenprogramm • Reiseleitung

### Anreise

**Mit dem Bus:** „Red-Line“, Westroute, s. S. 89 (Limburg auf Anfr.); Hin- u. Rückfahrt über Nacht. Wahlw. Buchung eines Liegepl. (+29,- hin/rück).

**Mit dem Schnee-Express (25.12.10, 14.01.-12.03):** Im Sitz- o. Liegewagen bis Zielbahnhof Jenbach. Hin- u. Rückfahrt über Nacht. Evtl. Zuschläge s. S. 91. Transfer zum Hotel inklusive.

**Mit dem PKW:** eigene Anreise abzgl. 30,-

### Skikurse (Anfänger/Fortgeschrittene)

In Kooperation mit der örtlichen Skischule

|            |      |
|------------|------|
| 1 x 2 Std. | 45,- |
| 2 x 2 Std. | 75,- |
| 3 x 2 Std. | 95,- |

### Snowboardkurse (ohne Board)

|                   |           |
|-------------------|-----------|
| 1x2 Std./2x2 Std. | 40,-/75,- |
|-------------------|-----------|

### Skiverleih 7 Tage

|               |            |
|---------------|------------|
| Standard Ski: | 60,-       |
| Top/VIP Ski:  | 90,-/120,- |

## UDERNS/ZILLERTAL: SPORTCLUB TRAUBE

| Weihn./Silv.       | Übern. | Skitage | Kat. A | Kat. B | Kat. C | Skipass |
|--------------------|--------|---------|--------|--------|--------|---------|
| 17.12.-27.12.      | 8      | 8       | 459    | 399    | 379    | 248     |
| 25.12.-03.01.      | 7      | 7       | 639    | 579    | 559    | 224     |
| 01.01.-09.01.      | 6      | 6       | 539    | 479    | 459    | 199     |
| <b>Nebensaison</b> |        |         |        |        |        |         |
| 07.01.-16.01.      | 7      | 7       | 459    | 399    | 379    | 224     |
| 14.01.-23.01.      | 7      | 7       | 459    | 399    | 379    | 224     |
| 21.01.-30.01.      | 7      | 7       | 459    | 399    | 379    | 224     |
| 28.01.-06.02.      | 7      | 7       | 499    | 439    | 419    | 224     |
| <b>Hauptsaison</b> |        |         |        |        |        |         |
| 04.02.-13.02.      | 7      | 7       | 539    | 479    | 459    | 224     |
| 11.02.-20.02.      | 7      | 7       | 559    | 499    | 479    | 224     |
| 18.02.-27.02.      | 7      | 7       | 559    | 499    | 479    | 224     |
| 25.02.-06.03.      | 7      | 7       | 559    | 499    | 479    | 224     |
| 04.03.-13.03.      | 7      | 7       | 559    | 499    | 479    | 224     |
| 11.03.-20.03.      | 7      | 7       | 539    | 479    | 459    | 224     |
| 18.03.-27.03.      | 7      | 7       | 499    | 439    | 419    | 224     |
| <b>Nebensaison</b> |        |         |        |        |        |         |
| 25.03.-03.04.      | 7      | 7       | 459    | 399    | 379    | 224     |

**Verlängerungswoche:** Summe der Einzelpreise abzgl. 50,-. Skipass 5 in 7: 186,-. Skipass 14 Tage: 389,- EZ-Zuschlag: 15,-/Nacht

**Veranstalter:** Kopfüber Sportreisen & Events GmbH

## UNSERE MEINUNG

Der Reiz dieses Angebotes liegt in der Kombination aus gemütlichem Sportclub, vielseitigem Skigebiet, das unzweifelhaft zu den Top-Regionen der Alpen zählt, und einem guten Preis-/Leistungsverhältnis. Besonderheiten sind sicherlich die im Reisepreis enthaltenen Getränke, die Eure Urlaubskasse entlasten, sowie die Zillertaler Skisafari durch unser Team vor Ort. Wer einen gemütlichen Sportclub mit tollem Wellness-Bereich und ein vielseitiges Skigebiet sucht, ist hier genau richtig. Nicht zu vergessen: Dank des Hintertuxer Gletschers gibt es eine Garantie auf Schnee und Skivergnügen.



# MONTAFON

## ÖSTERREICH



### SPORTCLUB

- TOPLAGE DIREKT AM LIFT
- SKIGEBIET BIS 2.400 M HÖHE
- 230 KM PISTEN
- ADAC-SKIATLAS: ☉ ☉ ☉ ☉  
„BESONDERS SCHNEESICHER“

### ZIEL & UMGEBUNG

Die Silvretta Nova im Herzen des Montafon ist zweifelsohne eines der skifahrerischen Zentren Österreichs. Das abwechslungsreiche Skigebiet mit seiner perfekten Skischaukel und einer wintersportlichen Infrastruktur mit zahlreichen Langlaufloipen, Winterwanderwegen und Rodelbahnen macht das Montafon zu einem der vielseitigsten Wintersportorte der Alpen überhaupt.

### DAS SKIGEBIET

In einer Höhenlage zwischen 1.000 und 2.400 m wurde hier ein weiträumiges, abwechslungsreiches Skigebiet erschlossen, das tief bis in den April hinein als schneesischer gilt. Mit knapp 30 Liften und 114 Pistenkilometern bietet die Silvretta Nova ein ausgewogenes Verhältnis von leichten, mittleren und sehr schweren Pisten sowie einigen gesicherten Varianten. Die Pisten an unserem unmittelbaren Hausberg, der Garfrescha, sind als leicht und mittel einzustufen. Die berühmte Buckelpiste an der Nova Stoba und zahlreiche Tiefschneemöglichkeiten auf den speziell für Off-Piste-Liebhaber im Skigebiet erschlossenen Gelände (kontrolliert und gesichert) sprechen vor allem auch sportlich ambitionier-

te Skiläufer an. Allemal einen Ausflug mit unseren Guides wert sind die benachbarten Skigebiete bei Schruns und Tschagguns, das hoch gelegene Freeride Gebiet Gargellen und das Hochjoch mit weiteren 100 Pistenkilometern (im Skipass inklusive und bequem erreichbar).

## DER ORT: ST. GALLENKIRCH

St. Gallenkirch ist sicher der lebhafteste Ort zu Füßen der Silvretta Nova. Natürlich ist der Après Ski nicht so schrill wie in Sölden oder Ischgl, doch mit einer Mischung aus sportlichem Angebot, Amüsement und traditionellem Ambiente bietet das Montafon eine in allen Aspekten ganz auf den Wintersport orientierte Atmosphäre.

## SPORTCLUB BASE MONTAFON

**Lage.** Absolute Top-Lage am Rande von Gallenkirch (1.200 m zur Ortsmitte) und auf halber Strecke nach Gortipohl. Zum Skilift Garfrescha sind es gerade mal 100 m und die Talabfahrt führt fast direkt bis zum Haus. Die nachts beleuchtete Rodelbahn (5,5 km), Langlaufloipe und Winterwanderwege führen ebenfalls fast direkt am Haus vorbei. Der Skibus in die anderen Teilsgebiete hält 50 m vom Haus entfernt.

**Ausstattung.** Der Sportclub Base Montafon wird von einem jungen, engagierten Team geführt und bietet alles, um sich rundum wohl zu fühlen. Die Zimmer (20 m²) sind hell und freundlich eingerichtet und können wahlweise mit 2-4 Personen belegt werden. Die Standard Einzelzimmer sind ein wenig kleiner. Alle Zimmer verfügen über ein Bad mit Du/WC, SAT-TV und einen Balkon. Ein großzügiger, heller Speise-/Tagesraum mit Bar und gemütlicher Lounge sorgt für eine lockere und gemütliche Atmosphäre. Weitere Highlights dieses modern konzipierten Hauses sind der überdachte Après-Ski Bereich vor dem Haus und die große Sonnenterrasse. In der gemütlichen Kellerbar/Disco können wir beliebig lange feiern, ohne die Schlafenden zu stören. Die Sauna kann kostenlos genutzt werden.

**Verpflegung & Service.** Euch erwarten ein reichhaltiges Frühstücksbuffet und ein leckeres 4-Gang-Menü inklusive Salat. Pistenbrote und ein Snack am Abreisetag gehören zu den kleinen Extras des Hauses. Zimmerreinigung und Handtuchwechsel erfolgen nur am Wechseltag. Weitere Saunatücher und Bademäntel gegen Reinigungsgebühr (2,- bzw. 6,-).

## Après & Action

Wie gewohnt organisieren unsere Skiguide und Reiseleiter ein rundes Programm: Parties, Glühwein und Musik an der Schneebär, Fackelwanderungen und vieles mehr. Einmal pro Woche veranstalten wir - vernünftige Bedingungen vorausgesetzt - einen gemeinsamen Hüttenzauber beim Brunella Wirt mit abschließender Rodelpartie über die beleuchtete Rodelbahn unseres Hausberges. Die über 5 km lange Rodelbahn endet in der Nähe unserer Sportclubs. Ein gemeinsamer Ausflug in die gut erreichbaren Disco's des Tales, z.T. mit Livemusik Angebot, ist ein absolutes Highlight des Wochenprogramms.



## DAS SPORTPROGRAMM

**Skiguideing.** Etwa 3-4mal pro Woche bieten unsere Skiguide ausführliche Skigebietstouren durch die verschiedenen Reviere des Montafon. Sie zeigen Euch die schönsten Pisten und Skihütten. Geführte Skigebietstouren sind im Reisepreis enthalten.

**Skikurse.** Die Skikurse werden in Zusammenarbeit mit der örtlichen Skischule durchgeführt.

**Schneeschuh-Wandern.** Ein phantastisches Naturerlebnis und voll im Trend sind die geführten Wanderungen mit traditionellen Schneeschuhen. Die Wanderungen werden in Zusammenarbeit mit unserem Sportpartner vor Ort angeboten und durch unsere Reiseleitung organisiert.

## TIPPS & NEWS

### Skitouren

Besondere Leckerbissen sind die länderübergreifenden Skitourangebote unserer örtlichen Skischule, die Euch nach Galtür Paznauntal (Skitour) oder bis Küblis/Klostern (Madrissa Rundtour) führen.

### Tief durchatmen

Der Sportclub ist rauchfrei. Das Rauchen ist nur in der Kellerbar/Disco erlaubt.

## UNSERE MEINUNG

Im Herzen des Montafons entstand vor 2 Jahren ein neuer Sportclub, der alle Merkmale eines Frosch-Sportclubs hat. Hier fließt viel von den Erfahrungen der vergangenen Jahre mit ein. Das vielseitige Skigebiet und die sehr angenehme Atmosphäre des Montafon, das tolle, neue Haus und die Toplage zum Lift machen den Sportclub zu einem weiteren Juwel in unserem Programm. Das Après-Ski spielt im Montafon nicht eine so wichtige Rolle wie am Arlberg oder in Saalbach, aber feiern kann man auch hier genug - unterm Schirm oder bei uns im Haus.

## FAKTEN IN KÜRZE

### LEISTUNGEN

Anreise und Unterkunft wie gebucht • HP mit erweitertem Frühstück • zusätzliches Frühstück am Anreise- und Snack am Abreisetag • kostenlose Saunabnutzung • geführte Skitouren • Rahmenprogramm • Frosch-Reisegarantie • Frosch-Reiseleitung

### Anreise

**Mit dem Bus:** „Red-Line“, West- u. Nordroute, s.S. 89; Hin- u. Rückfahrt über Nacht.

**Mit dem Schnee-Express (25.12., 14.01.-12.03.):**

Im Sitz- oder Liegewagen bis Zielbahnhof Bludenz. Hin- und Rückfahrt über Nacht. Evtl. Zuschläge s. S. 89. Transfer zum Sportclub inkl.

**Mit dem PKW:** eigene Anreise abzgl. 30,-

### Skikurse

In Kooperation mit der örtlichen Skischule  
Anfänger: 6 x 4 Std. 183,-  
Fortgeschrittene: 3 x 4 Std. 123,-  
5 x 4 Std. 163,-  
Verlängerungstag: 25,-

### Skiverleih

6/7 Tage 8 Tage  
Allround: Carvingski Gold 85,- 95,-  
VIP: (akt. Spitzenmodelle) 119,- 131,-  
Schuhe: 39,- 44,-  
Helme 20,- 24,-

Ermäßigung für Kinder:  
0-6 Jahre: 70% / 7-16 Jahre: 50%  
Helme bei Ausleihe kostenlos

## ST. GALLENKIRCH: SC BASE MONTAFON

|                    | Übern. | Skitage | DZ                      | 3-Bett | 4-Bett | EZ  | Skipass |
|--------------------|--------|---------|-------------------------|--------|--------|-----|---------|
| <b>Nebensaison</b> |        |         |                         |        |        |     |         |
| 23.01.-29.01.*     | 6      | 5       | 399                     | 369    | 349    | 519 | 153     |
| <b>Hauptsaison</b> |        |         |                         |        |        |     |         |
| 28.01.-06.02.      | 7      | 7       | 559                     | 529    | 499    | 699 | 211     |
| 04.02.-12.02.      | 7      | 7       | 569                     | 539    | 519    | 709 | 211     |
| 11.02.-20.02.      | 7      | 7       | 569                     | 539    | 519    | 709 | 211     |
| 18.02.-27.02.      | 7      | 7       | 569                     | 539    | 519    | 709 | 211     |
| 25.02.-06.03.      | 7      | 7       | 569                     | 539    | 519    | 709 | 211     |
| 04.03.-13.03.      | 7      | 7       | Familienreise s. S. 82  |        |        |     |         |
| <b>Nebensaison</b> |        |         |                         |        |        |     |         |
| 11.03.-20.03.      | 7      | 7       | 549                     | 519    | 499    | 689 | 211     |
| 18.03.-27.03.      | 7      | 7       | 549                     | 519    | 499    | 689 | 190     |
| 25.03.-03.04.      | 7      | 7       | 549                     | 519    | 499    | 689 | 190     |
| 01.04.-10.04.      | 7      | 7       | 549                     | 519    | 499    | 689 | 190     |
| 08.04.-17.04.      | 7      | 7       | 549                     | 519    | 499    | 689 | 190     |
| 15.04.-25.04.      | 8      | 8       | Familienreisen s. S. 82 |        |        |     |         |

\* Eigenanreise  
Single-Reise

### Zimmerzuschläge:

Doppelzimmer zur Alleinnutzung: 256,-

### Verlängerungswoche:

Summe der Einzelpreise abzgl. 50,-  
Skipass 13 Tage: 299,- / 333,-  
Skipass 14 Tage: 313,- / 348,-

**Veranstalter:** Frosch Sportreisen  
Arriba Sportreisen



# CRANS MONTANA

SCHWEIZ





## SPORTCLUB

- SAUNA MIT PANORAMABLICK
- SKIGEBIET BIS 3.000 M HÖHE
- 160 KM PISTEN/40 KM LOIPEN
- ADAC-SKIATLAS: Ⓞ Ⓞ Ⓞ Ⓞ
- „BESONDERS SCHNEESICHER“

## ZIEL & UMGEBUNG

Es sind wohl die längste Sonnenscheindauer der Schweiz und das einzigartige Panorama der Walliser Bergriesen, die Crans-Montana (1.500 m) zu einem der bekanntesten und mondänsten Skiorte der Schweiz haben werden lassen. Dazu kommt ein sehr gutes Ski- und Snowboardgebiet bis auf 3000 m Höhe mit dem Prädikat „besonders schneesicher“ sowie die Infrastruktur eines lebendigen Ortes ... einfach alles da.

### DAS SKIGEBIET

In dem schneesicheren Skigebiet am und unterhalb des Gletschers „Plaine Morte“ (3000 m) erschließen 41 Lifтанlagen 160 km präparierte Pisten durch eine grandiose Gebirgslandschaft mit Ausblick auf die höchsten Berge der Schweiz. Fast alle Abfahrten sind gegen Süden geneigt, das heißt Skifahren an sonnigen Hängen. Oberhalb der Baumgrenze sind die Pisten breit und offen – ideal auch für lange Tiefschneeabfahrten. Leckerbissen der Region sind die 12 km lange Talabfahrt vom Gletscher und die spektakuläre „Piste Nationale“. Der ADAC-Skiatlas bewertet Crans-Montana mit 4 Sternen. Eine der modernsten Umlaufbahnen der Welt führt zum Gletschergebiet „Plaine Morte“. Direkt neben dem Sportclub Carlton startet eine moderne und leistungsfähige 8er Gondel. Das bedeutet: Skifahren ohne Wartezeiten.

**Skipass.** Die angegebenen Skipasspreise beziehen sich auf den Generalskipass mit Gletscher. Die Busabfahrtszeiten ermöglichen 7 volle Skitage. Zusätzlich kann der Ankunftstag als ganzer oder halber Skitag genutzt werden.

### DER ORT: CRANS MONTANA

Auf dem schönsten Logenplatz über dem Wallis entfaltet Crans-Montana den widersprüchlichen Charme eines städtisch wirkenden Ski-Ortes. Hier erlebt man die Anmutung einer Weltstadt. Doch erst einmal oben angekommen, ist all das vergessen. Die 160 km Piste sind zu einem guten Teil anspruchsvoll und weltmeisterlich, der Blick vom Gletscher auf die Walliser Berge ist einzigartig. Crans Montana bietet alle Freizeitmöglichkeiten wie Hallenschwimmbad, Tennis, Squash, Paragliding, Eisbahn usw.

## SPORTCLUB CARLTON

**Lage.** In optimaler Lage, leicht oberhalb von Crans und direkt an der Gondelstation liegt unser Sportclub Carlton. Bei guter Schneelage könnt Ihr fast direkt bis in den Skikeller fahren. Von fast allen Zimmern genießt Ihr einen tollen Blick auf die höchsten der Walliser Berge und seid zu Fuß schnell im Zentrum des lebendigen Ortes.

**Ausstattung.** Das schöne, traditionelle Hotel aus den 30er Jahren wird von einem jungen, engagierten Frosch-Team geführt und bietet alles, um sich absolut wohl zu fühlen. Die Zimmer sind schön und gemütlich, der lichte Tagesraum und der Salon vermitteln den Charme vergangener Zeiten. Die Bar mit Wintergarten und Terrasse bildet den eher fetzigen Kontrapunkt für den Abend. Genial gelegen ist die weitläufige Sauna im obersten Stockwerk des Hauses. Der großzügige Schwitzbereich mit Finnischer- und Biosauna, die Außenterrasse und vor allem der traumhafte Blick auf die Walliser Berge geben der Sauna eine ganz besondere Note. Insgesamt verteilen sich 91 Betten über 4 Stockwerke.

**Kat. A:** Großes DZ mit Du/WC, Sat-TV, Südbalkon

**Kat. B:** DZ mit Du/WC, überw. Südbalkon

**Kat. C:** DZ im Appartement mit 2 DZ, 1 Bad, Wohnzimmer, Sat-TV, Küche

**Kat. D:** EZ mit fl. Wasser, Etagenbad, überw. Südbalkon

**Kat. E:** DZ mit fl. Wasser, Etagenbad

**Kat. F:** Kleines DZ mit fl. Wasser, Etagenbad, teilw. Südbalkon

### Verpflegung & Service

Euch erwartet ein reichhaltiges Frühstücksbuffet und ein 4-Gang-Abendmenü inkl. Salat. Frühstück am Anreisetag, Pistenbrote und ein Snack am Abreisetag gehören zu den kleinen Extras des Hauses. Einmal pro Woche veranstalten wir einen Schweizer Abend mit Raclette. Die Zimmerreinigung und der Handtuchwechsel erfolgen nur am Wechseltag. Weitere Saunatücher und Bademäntel gegen Reinigungsgebühr (2,- bzw. 6,-).



Beispiel Kat. A





# CRANS MONTANA

## SCHWEIZ



### Après & Action

Das Après-Ski findet überwiegend im Sportclub Carlton statt: Glühwein und Musik an der Schneebar, Kickerturnier und Parties in unserer Bar, Fackelwanderung und vieles mehr. Beliebter Treffpunkt nach dem Skilauf ist auch die Skihütte an der Talabfahrt zu unserem Sportclub. Crans Montana bietet ein umfangreiches Freizeitangebot: mehrere Eislaufplätze, 7 Hallentennisplätze, Squash-Plätze, Kinos, Discos usw.

### DAS SPORTPROGRAMM

#### Skiguiding

Unsere Skiguides bieten mehrmals pro Woche ausführliche Skigebietstouren durch das Skigebiet von Crans Montana an. Von der gemütlichen Berghüttenrundtour mit Ausblick bis zur kilometerfressenden Rundtour – für jeden ist etwas dabei. Die Touren sind bereits im Preis enthalten.

#### Skikurse

Der Sportclub Carlton bietet Ski- und Snowboardkurse für Anfänger und Fortgeschrittene, Steps und Skigebietstouren.

**Learn to Ski.** Die ideale Lösung für Anfänger. Zu einem Super-Sonderpreis von 329,- erhaltet Ihr eine komplette Skiausrüstung (Ski, Stöcke) für 7 Tage, einen Anfängerskikurs und den 6-Tage Skipass für das gesamte Skigebiet (!). Besonderheit ist das Konzept der ansteigenden Skilängen: Ihr beginnt mit Shortcarvern und wechselt auf längere Ski, sobald Ihr Euch sicher fühlt (Mindestteilnehmerzahl: 4 Pers., bei weniger Interessenten sind verkürzte Kurse durch die intensivere Betreuung möglich).

#### Nordic Ski

Ergänzend zum alpinen Skiprogramm bieten wir nachmittags ein kleines Nordic Ski Programm. Egal ob ihr im klassischen Stil durch schöne Landschaften cruisen wollt oder im Skatingstil Eure Fitness verbessern wollt, wir zeigen Euch wie's geht. Moderne, etwas breitere Langlauf Skier, Schuhe und Stöcke stehen für Euch bereit. Im Preis von 25,- für den Einsteigerkurs (2 Stunden) ist das Material enthalten. Wer Geschmack gefunden hat, kann sich die Langlaufausrüstung für eine kleine Handlingsgebühr (5,-/Tag) ausleihen.

### Schneeschuhwandern

Moderne Materialien und eine flexible Bindung haben das Schneeschuhwandern erheblich komfortabler gemacht und zu einer wahren Renaissance geführt. Im Carlton könnt Ihr diese neue Wellness-Wintersportart ausprobieren. Unsere Reiseleitung zeigt Euch die einfache Technik des Wanderns und führt Euch durch die traumhaft schöne, winterliche Landschaft von Crans.

#### Skiverleih

Wir haben ca. 60 Paar Ski vorrätig. Bei den Skimodellen handelt es sich um sportliche Spitzenmodelle für den gehobenen Anspruch (Vip), aktuelle Allrounder und Spitzenmodelle aus den Vorjahren (Top) sowie einem vielseitigen Sortiment aus Einsteiger- und Allroundskiern (Standard).

### TIPPS & NEWS

#### Neue Skilifte!

Crans Montana investiert seit einiger Zeit wieder in die Modernisierung seiner Liftanlagen (Piste Nationale, Toulta). Dadurch wurden neue attraktive Hänge für Pisten und Freeriding erschlossen und die Verbindungen zwischen den Teilski gebieten erheblich verbessert.



## ! FAKTEN IN KÜRZE

### LEISTUNGEN

Anreise und Unterkunft wie gebucht • HP  
 • erweitertes Frühstück • zusätzliches Frühstück am Anreise- und Snack am Abreisetag • kostenlose Saunabnutzung • geführte Skitouren • geführte Schneeschuhwanderungen  
 • Rahmenprogramm • Frosch-Reisegarantie  
 • Frosch-Reiseleitung

### Anreise

**Mit dem Bus:** „Yellow-Line“, Westroute, s.S. 89; Hin- und Rückfahrt über Nacht. Wahlweise Buchung eines Liegeplatzes (+ 29,- hin/rück).

**Mit dem PKW:** eigene Anreise abzgl. 30,-

### Skikurse

|                              |         |       |
|------------------------------|---------|-------|
| Learn to Ski:                | 15 Std. | 329,- |
| Ski F-Kurs:                  | 12 Std. | 99,-  |
| Snowboard A-Kurs:            | 12 Std. | 99,-  |
| Snowboard F-Kurs:            | 6 Std.  | 59,-  |
| Nordic Ski (inkl. Material): | 2 Std.  | 25,-  |
| Steps (nur vor Ort buchbar): | 3 Std.  | 39,-  |
| Steps (nur vor Ort buchbar): | 6 Std.  | 59,-  |

(Mind. 4 Tln., sonst verkürzte Stundenzahl)

### Skiverleih

|               |        |
|---------------|--------|
|               | 7 Tage |
| Standard Ski: | 65,-   |
| Top Ski:      | 85,-   |
| Vip Ski:      | 99,-   |

### Skipässe:

|          |     |     |     |     |     |     |     |
|----------|-----|-----|-----|-----|-----|-----|-----|
| Tage:    | 5   | 6   | 7   | 8   | 12  | 13  | 14  |
| ca. EUR: | 200 | 231 | 267 | 302 | 416 | 448 | 480 |

Skipässe können vor Ort zum aktuellen Schweizer Franken Kurs zugebucht werden. Stand bei Drucklegung (EUR/CHF 1,40).

### CRANS MONTANA: SPORTCLUB CARLTON

| Weihn./Silv.       | Übern. | Skitage | Kat. A                  | Kat. B/C/D | Kat. E | Kat. F |
|--------------------|--------|---------|-------------------------|------------|--------|--------|
| 17.12.-27.12.      | 8      | 8       | 599                     | 539        | 509    | 489    |
| 25.12.-03.01.      | 7      | 7       | Familienreisen s. S. 83 |            |        |        |
| 01.01.-09.01.      | 6      | 6       | Familienreisen s. S. 83 |            |        |        |
| <b>Nebensaison</b> |        |         |                         |            |        |        |
| 07.01.-16.01.      | 7      | 7       | 539                     | 479        | 449    | 429    |
| 14.01.-23.01.      | 7      | 7       | 539                     | 479        | 449    | 429    |
| 21.01.-30.01.      | 7      | 7       | 559                     | 499        | 469    | 449    |
| 28.01.-06.02.      | 7      | 7       | 579                     | 519        | 489    | 469    |
| 04.02.-13.02.      | 7      | 7       | 579                     | 519        | 489    | 469    |
| <b>Hauptsaison</b> |        |         |                         |            |        |        |
| 11.02.-20.02.      | 7      | 7       | 609                     | 549        | 519    | 499    |
| 18.02.-27.02.      | 7      | 7       | 639                     | 579        | 549    | 529    |
| 25.02.-06.03.      | 7      | 7       | 639                     | 579        | 549    | 529    |
| 04.03.-13.03.      | 7      | 7       | 639                     | 579        | 549    | 529    |
| 11.03.-20.03.      | 7      | 7       | 609                     | 549        | 519    | 499    |
| <b>Nebensaison</b> |        |         |                         |            |        |        |
| 18.03.-27.03.      | 7      | 7       | 569                     | 509        | 479    | 459    |
| 25.03.-03.04.      | 7      | 7       | 539                     | 479        | 449    | 429    |
| 01.04.-10.04.      | 7      | 7       | 509                     | 449        | 419    | 399    |
| 08.04.-17.04.      | 7      | 7       | 509                     | 449        | 419    | 399    |
| <b>Osterferien</b> |        |         |                         |            |        |        |
| 15.04.-25.04.      | 8      | 8       | Familienreisen s. S. 83 |            |        |        |

Single-Reise, s. S. 18

### Zimmerzuschläge:

Zimmer der Kat. B, D u. F ohne Balkon: abzgl. 20,-

### Verlängerungswoche:

Summe der Einzelpreise abzgl. 50,-

### Sauna mit Ausblick

Absolut sensationell ist die Sauna im obersten Stockwerk des Hauses. Von den beiden Saunabereichen mit Panoramafenstern und der Außenterrasse habt Ihr einen fantastischen Blick auf Crans und die Walliser Berge. Ein toller Platz zum Entspannen und Genießen!

### Massage

Unser Physiotherapeut verwöhnt Euch nach dem Skifahren mit entspannender Massage (20,-/20 Min.). 2x pro Woche bieten wir kleine Workshops zu Themen wie Partnermassage u. Stretching an (ab 15,-).

### Renovierungen

Die Renovierung unseres Sportclubs schreitet weiter voran. Zahlreiche Zimmer und Bäder, darunter fast alle Kat. A Zimmer, wurden aufgefrischt und verbessert.

### Single-Reisen!

Für einige Wochen ist der Sportclub exklusiv für Singles reserviert. Zu den Terminen siehe auch die Preistabelle und S. 18.

## UNSERE MEINUNG

Das Carlton bietet eine gelungene Mischung aus sportlich, lockerer Atmosphäre und dem Glanz vergangener Tage. Allein stehend, umgeben von einem kleinen Wald, thront dieses ehemalige Nobelhotel aus den dreißiger Jahren in traumhafter Lage über Crans Montana. Fast alle Zimmer sind Richtung Süden ausgelegt und präsentieren einen grandiosen Blick auf die Galerie der höchsten Berge der Alpen. Natürlich lassen sich einige Schwächen des alten Hauses nicht übersehen, aber wir renovieren beständig, orientiert am Stil der alten Zeit. Das Skigebiet ist trotz seiner Höhentage, stolzen 160 Pistenkilometern und dem Etikett „besonders schneesicher“ nicht mit den Top-Ten der Alpen wie Trois Vallées, Portes du Soleil oder dem Arlberg zu vergleichen. Fasst man aber alles zusammen, bleibt unterm Strich ein erstklassiges Angebot mit schöner Atmosphäre und ausgezeichnete sportlicher Betreuung. Der Preis ist für das mondäne Crans Montana einmalig günstig.



# SAAS FEE

## SCHWEIZ



### SPORTCLUB

- SPORTCLUB IN OPTIMALER LAGE
- SKIGEBIET BIS 3.600 M HÖHE
- 100 KM PISTEN
- ADAC-SKIATLAS: ☉ ☉ ☉ ☉ ☉
- „ABSOLUT SCHNEESICHER“

### ZIEL & UMGEBUNG

Das sonnenverwöhnte Saastal liegt in-mitten der höchsten Berge der Schweiz. 13 Viertausender bilden hier eine imposante Bergkulisse. Absolute Schneesicherheit, das milde, reizarme und sonnenreiche Klima, einmalige Landschaften und ein intaktes, autofreies Dorf sind die Trümpfe von Saas Fee.

### DAS SKIGEBIET

Saas Fee ist ein landschaftlich beeindruckendes Gletscherskigebiet in einer Höhenlage von 1800-3600 m. Schneesicherheit ist ganzjährig garantiert, was auch zahlreiche Worldcup Teams zu schätzen wissen. Die Lifтанlagen erschließen 100 km präparierte Pisten. Sämtliche Pisten, die nicht über den Gletscher führen, werden von 80 Anlagen beschneit. Durch den Bau von leistungsfähigen Lifтанlagen in den letzten Jahren hat das Skigebiet an Attraktivität gewonnen.

### DER ORT: SAAS FEE

Der traditionsreiche Skort Saas Fee liegt auf einem Hochplateau auf 1800 m Höhe. Durch den Erhalt alter Bauernhäuser und Heustadel hat der Ort mit seinen engen Gassen viel von seiner Ursprünglichkeit bewahrt. Der Ort ist autofrei, ruhig und angenehm. Trotz seiner Idylle findet man in Saas Fee ein ausgeprägtes Nachtleben.

### SPORTCLUB ASTORIA

**Lage.** In unmittelbarer Nähe zum Alpin-Express und der Skiarena liegt unser Sportclub Astoria. Sowohl die Bergbahnen als auch das Dorfzentrum mit Restaurants, Cafés und Einkaufsmöglichkeiten sind nur einen kurzen Spaziergang entfernt und auch die Talabfahrt nach Saas Fee führt wieder in die Nähe des Hauses. Vom Zimmer und von der Sonnenterrasse aus genießen Sie einen tollen Blick auf eine fantastische Gletscherkulisse.

**Ausstattung.** Das großzügig konzipierte Hotel im Herzen von Saas Fee verfügt über 60 Betten und eine schöne Sonnenterrasse nach Süd-/Westen mit Blick auf die Bergwelt. Alle Zimmer des Hauses sind mit Du/WC oder Bad/WC, Sat-TV, Radio, Föhn und Safe ausgestattet. Zudem verfügen die meisten Zimmer über einen Balkon. Im Parterre befindet sich ein sehr schönes Restaurant mit kleiner Theke, eine zusätzliche Bar und ein Aufenthaltsraum mit Billardtisch. Ein gut ausgestatteter Wellness-Bereich mit Aromabad, Dampfbad, Erlebnisduche, Whirlpool, Kneipp, Sauna und Solarium rundet das Angebot ab.

**Kat. A:** Doppel-/Dreibettzimmer mit Du/WC (23 m²), tlw. Balkon

**Kat. B:** DZ (17 m²), Du/WC, tlw. Balkon

**Kat. C:** Einzelzimmer mit Du/WC

**Kat. D:** Dreibettzimmer mit Du/WC

### Verpflegung & Service

In unserem Sportclub erwartet Euch ein reichhaltiges Frühstücksbuffet und ein leckeres 4-Gang-Menü inkl. Salat. Pistenbrote und ein Snack am Abreisetag gehören zu den kleinen Extras des Hauses. Unsere Küche bietet gelegentlich nachmittags Kaffee und Kuchen an. Zum Après-Ski trifft man sich an der hauseigenen Bar oder auf der Sonnenterrasse. Zimmerreinigung und Handtuchwechsel erfolgen nur am Wechseltag. Saunatücher und Bademäntel gegen Gebühr (2,-/6,-).

### Après & Action

Saas Fee bietet eine einzigartige Mischung aus einer überaus sportlichen Infrastruktur, der Gemütlichkeit eines traditionellen Skiertes und lebendigem Après-Ski. Der Atmosphäre dieses Ortes kann man sich kaum entziehen. Tanzmusik und lockere Stimmung ziehen partyfreudige Wintersportler in die Bars, Kneipen und Szenetreffe. Natürlich organisieren unsere Skilehrer und Reiseleiter zusätzlich ein rundes Programm: Parties, Glühwein und Musik an unserer Schneebar, Schneeschuhwandern und vieles mehr. Der Ort selbst bietet mit einem Erlebnisbad, Eislaufplatz, Rodelbahnen („Feeblitz“), Eisklettersteigen, Husky Fahrten usw. ein faszinierendes „Rahmenprogramm“.

## DAS SPORTPROGRAMM

### Skiguiding

Unsere Skiguide bieten mehrmals pro Woche ausführliche Skigebietstouren an. Von der gemütlichen Berghütten-tour mit Ausblick bis zur kilometerfressenden Rundtour – für jeden ist etwas dabei. Die Touren sind bereits im Preis enthalten.

### Skikurse

Im Sportclub Astoria bieten wir Skikurse für Anfänger und Fortgeschrittene, Steps und Skigebietstouren. Snowboardkurse werden durch die örtliche Snowboard-schule durchgeführt.

### Skiverleih

In all unseren Sportclubs gibt es einen eigenen, preiswerten Skiverleih. Bei den Skimodellen handelt es sich vorwiegend um aktuelle Allrounder (Top), einige Spitzenmodelle für den gehobenen Anspruch (Vip) sowie um Ski aus der letzten Saison zu günstigen Preisen (Standard).

7 Tage Standard Ski: 65,-

7 Tage Top Ski: 85,-

7 Tage Vip Ski: 99,-

## TIPPS & NEWS

### Eisklettern

Eisklettern für Jedermann: Nach einer kleinen Einführung in die Sicherungs- und Eisklettertechnik geht's los. Anfänger sowie Experten werden ihre Limits finden.

## UNSERE MEINUNG

Saas Fee ist ein ganz besonderer, perfekter Wintersportort mit Atmosphäre. Hinzu kommt ein attraktives, lässiges Après Ski und eine angenehme Szene. Genial auch die Idee, den Ort autofrei zu halten. Die perfekte Lage, Komfort und die angenehme Größe unseres Sportclubs machen Saas Fee zu einem neuen Highlight unseres Programms!

## FAKTEN IN KÜRZE

### LEISTUNGEN

Anreise und Unterkunft wie gebucht • Halbpension mit erweitertem Frühstück • zusätzliches Frühstück am Anreise- und Snack am Abreisetag • kostenlose Saunabnutzung • geführte Skigebietstouren • Rahmenprogramm • Frosch-Reiseleitung

### Anreise

**Mit dem Bus:** „Yellow-Line“, Westroute, s.S. 89; Hin- und Rückfahrt über Nacht. Wahlweise Buchung eines Liegeplatzes (+ 29,- hin/rück).

**Mit dem PKW:** eigene Anreise abzgl. 30,-

### Skikurse

Ski A-Kurs: 15 Std. 119,-

Ski F-Kurs: 12 Std. 99,-

Steps (nur vor Ort buchbar): 3 Std. 39,-

Steps (nur vor Ort buchbar): 6 Std. 59,-

(Mind. 4 Teilnehmer, sonst verkürzte Stundenzahl)

### Skiverleih 7 Tage

Standard/Top/Vip: 65,-/85,-/99,-

## SAAS FEE: SPORTCLUB ASTORIA

| Weihn./Silv.       | Übern. Skitage | Kat. A | Kat. B | Kat. C | Kat. D |
|--------------------|----------------|--------|--------|--------|--------|
| 03.12.-12.12.      | 7 7            | 499    | 449    | 554    | 429    |
| 10.12.-19.12.      | 7 7            | 499    | 449    | 554    | 429    |
| 17.12.-27.12.      | 8 8            | 569    | 519    | 624    | 499    |
| 25.12.-03.01.      | 7 7            | 689    | 639    | 744    | 619    |
| 01.01.-09.01.      | 6 6            | 599    | 549    | 654    | 529    |
| <b>Nebensaison</b> |                |        |        |        |        |
| 07.01.-16.01.      | 7 7            | 529    | 479    | 584    | 459    |
| 14.01.-23.01.      | 7 7            | 529    | 479    | 584    | 459    |
| 21.01.-30.01.      | 7 7            | 549    | 499    | 604    | 479    |
| 28.01.-06.02.      | 7 7            | 569    | 519    | 624    | 499    |
| 04.02.-13.02.      | 7 7            | 569    | 519    | 624    | 499    |
| <b>Hauptsaison</b> |                |        |        |        |        |
| 11.02.-20.02.      | 7 7            | 599    | 549    | 654    | 529    |
| 18.02.-27.02.      | 7 7            | 599    | 549    | 654    | 529    |
| 25.02.-06.03.      | 7 7            | 599    | 549    | 654    | 529    |
| 04.03.-13.03.      | 7 7            | 599    | 549    | 654    | 529    |
| 11.03.-20.03.      | 7 7            | 599    | 549    | 654    | 529    |
| <b>Nebensaison</b> |                |        |        |        |        |
| 18.03.-27.03.      | 7 7            | 569    | 519    | 624    | 499    |
| 25.03.-03.04.      | 7 7            | 529    | 479    | 584    | 459    |
| 01.04.-10.04.      | 7 7            | 509    | 459    | 564    | 439    |
| 08.04.-17.04.      | 7 7            | 509    | 459    | 564    | 439    |
| <b>Osterferien</b> |                |        |        |        |        |
| 15.04.-24.04.      | 7 7            | 599    | 549    | 654    | 529    |
| 22.04.-01.05.      | 7 7            | 569    | 519    | 624    | 499    |

**Zimmerzuschläge:** DZ der Kat B als EZ 140,-  
Zimmer mit Balkon: 20,-

**Verlängerungswoche:** Summe der Einzelpreise - 50,-

### Skipässe Erwachsene:

**Tage:** 6 7 8 13 14  
ca. EUR: 265 297 329 483 513

### Skipässe Jugendliche\*/Kinder\*\*:

**Tage:** 6 7 8 13 14  
ca. EUR: 207/139 231/155 256/171 371/249 394/264

\*Jg. 93/94. \*\*Jg. 95-01.

Kinder bis 9 Jahren in Begleitung eines Erwachsenen fahren gratis

Skipässe können vor Ort zum aktuellen Schweizer Franken Kurs zugebucht werden.  
Stand bei Drucklegung (EUR/CHF 1,40)

**Kinderermäßigung (Kat. A u. D bei 2 Vollzahlern):**  
0-3 Jahre: Pauschalpreis: 50,- / 4-14 Jahre: -40%

### Single + 1 Kind im DZ der Kat B:

Einzelzimmerzuschlag + kinderermäßigter Preis (s.o.)

**Veranstalter:** Frosch Sportreisen GmbH  
Kopfüber Sportreisen & Events GmbH





# PORTES DU SOLEIL

## SCHWEIZ



### SPORTCLUB

- 2 SPORTCLUBS IN TOPLAGE
- SKIKURS INKLUSIVE (SOUVENIR)
- SKIGEBIET BIS 2.466 M HÖHE
- 650 KM PISTEN
- ADAC-SKIATLAS: Ⓞ Ⓞ Ⓞ Ⓞ Ⓞ

### ZIEL & UMGEBUNG

650 Kilometer Piste in einem Winterurlaub abzufahren, wer könnte das schon? Muss man auch nicht. Aber in den Portes du Soleil, hoch über dem Genfer See, bietet sich diese einmalige Gelegenheit. Hier oben gehört es zu den Skivergnügen der besonderen Art, täglich ein neues Tal anzusteuern und immer neue, ungespurte Hänge aufzuspüren. Dazu Skiorte wie Morgins und Champéry: keine Bettenburgen, sondern altertümliche Gässchen, gemütliche Holzhäuser und behagliche Kneipen.

### DAS SKIGEBIET

„Les Portes du Soleil“ bezeichnet ein Skigebiet der Superlative im französisch-schweizerischen Grenzgebiet. Über 200 Lifts erschließen mehr als 650 km Pisten zwischen 1.000 und 2.400 m. Die Schneelage ist in aller Regel bis in den April hinein gut. Es überwiegen mittelschwere und leichte Pisten. Für Cracks gibt es unglaublich steile Buckelpisten, weite Tiefschneefelder und Routen abseits der Piste. Der ADAC-Skiatlas vergibt mit 5\* die Bestnote.

**Skipass.** Die Skipasspreise beziehen sich auf den Gesamtskipass Portes du Soleil. Die Busabfahrtszeiten ermöglichen 7 volle Skitage. Zusätzlich kann der Ankunftstag als ganzer oder halber Skitag genutzt werden.

### DER ORT: CHAMPÉRY

Champéry (1053 m) ist der älteste und ursprünglichste Wintersportort der Region. Der alte Ortskern ist geprägt von traditionellen Fachwerkhäusern, kleinen Geschäften und Souvenirläden. Französisch geprägte Atmosphäre, behagliche Kneipen und Restaurants sowie eine Disco bestimmen das eher gediegene Après-Ski des Ortes. Entspannung bietet das „Centre Sportif“ mit Hallenbad, Eislauf- und Curlingbahnen. Von Champéry bringt Euch die moderne Gondel schnell hinauf auf das Hochplateau von Planachaux, den Einstieg in den riesigen Skizirkus.

### SPORTCLUB SOUVENIR

**Lage.** Das hübsche, alte Chalet liegt direkt im Ortskern und nur 5 Gehminuten von der Gondel ins Skigebiet entfernt.



**Ausstattung.** Ein gemütliches Haus unter der Leitung eines jungen und engagierten Frosch-Teams. Lockere Atmosphäre und ein umfassendes Sportangebot sind die Kennzeichen des Sportclubs Souvenir. Die Einzel-, Zwei- und Dreibettzimmer sind einfach, aber gemütlich. Alle Zimmer mit fl. warmem und kaltem Wasser, einige Zimmer auch mit Du/WC. Weitere, gut ausreichende sanitäre Anlagen liegen auf den Etagen. Treffpunkte sind der kleine Salon mit TV und unsere nette Bar, wo Ihr abfeiern könnt. In unserer Sauna mit schönem Panoramablick auf die Berge könnt Ihr Euch am Abend kostenlos entspannen.

**Kat. A:** DZ mit Du/WC

**Kat. B:** DZ mit fl. Wasser

**Kat. C:** 3-Bett-Zimmer mit fl. Wasser

**Kat. D:** EZ mit fl. Wasser

### SPORTCLUB ONU

**Lage.** Auf 1.800 m Höhe, direkt an den leichten bis mittelschweren Pisten von Champéry-Planachaux und mitten im gigantischen Skigebiet der Portes du Soleil liegt unser Sportclub Chalet Onu. Die An-

reise erfolgt ab Champéry mit der Seilbahn. Dann sind es noch ca. 10 Minuten zu Fuß bis zum Club. Den Gepäcktransport erledigt das Pistenfahrzeug.

**Ausstattung.** Ein gemütliches, frisches Ambiente und der tolle Ausblick sind die Hauptkennzeichen unseres Sportclubs. Die 32 Zimmer sind einfach, aber komplett renoviert und sehr gemütlich. Ein großer Speisesaal mit Panoramablick, die kleine Hausbar, das gemütliche Kaminzimmer und der große Südbalkon bilden das Zentrum des Hauses. Der gesamte Bereich wurde 2008 aufwändig und stilvoll renoviert. Hier findet Ihr viele Plätze zum Entspannen, Plaudern, Spielen und Lesen. Vor allem, wenn wieder Ruhe am Berg eingekehrt ist, genießt Ihr hier oben eine Atmosphäre und Ausblicke auf die Galerie der 3000er Gipfel, die Ihr so schnell nicht vergessen werdet. Die frisch renovierte Sauna mit angrenzenden Außenterrassen und ebenfalls herrlichem Panoramablick lädt zum Entspannen und Wohlfühlen ein. Der hauseigene Skiverleih sowie der Skikeller mit beheiztem Skischuhständer runden das Angebot unseres Sportclubs ab.

**Kat. A:** gr. DZ, Bad (tlw. Badewanne/WC)

**Kat. B:** DZ mit Du/WC

**Kat. C:** kl. DZ mit Einzelbetten, fl. Wasser, Du/WC für jeweils 2 Zimmer

**Kat. D:** EZ mit separater Du/WC

**Anreise.** Da unser Sportclub Onu direkt auf der Piste liegt, reservieren wir für Euch den 8-Tages-Skipass vor (Zahlung erst vor Ort). Damit sind die Liftfahrten am Anreise- und Abreisetag im Skipass enthalten. Bei Reservierung eines anderen Skipasses müssen die Liftfahrten gesondert gezahlt werden (ca. 7,50/Strecke).

### Verpflegung & Service

Ihr könnt Euch auf ein umfangreiches Frühstück und ein 4-Gang-Menü inkl. Salat freuen. Ein Frühstück am Anreisetag, Pistenbrote und ein Snack am Abreisetag gehören zu den kleinen Extras des Hauses. Nachmittags gibt es gelegentlich Kaffee und Kuchen. Einmal pro Woche veranstalten wir einen Schweizer Abend mit Raclette. Zimmerreinigung und Handtuchwechsel erfolgen nur am Wechseltag. Weitere Saunatücher und Bademäntel gibt's gegen Reinigungsgebühr (2,- bzw. 6,-).

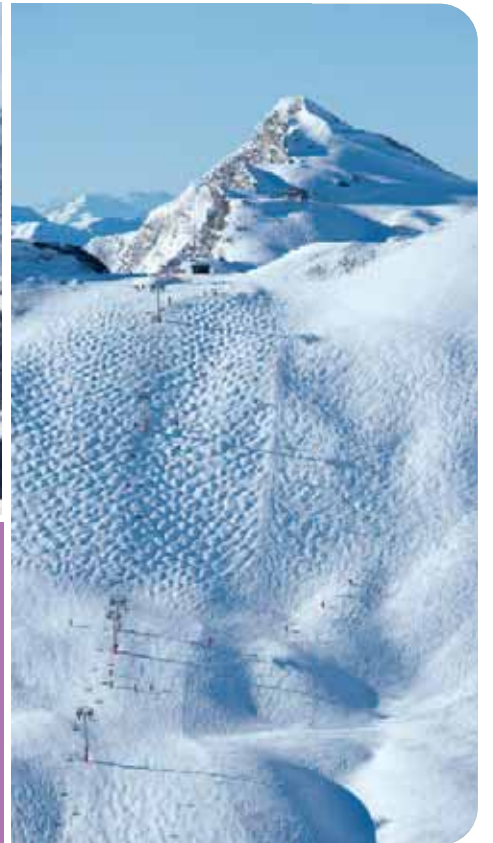

**PORTES DU SOLEIL**

SCHWEIZ

## SPORTPROGRAMM SOUVENIR

**Skiunterricht (kein Snowboardunterricht) inklusive.** Nach einer ausführlichen Ski- gebietseinweisung und gemeinsamen Einfahren startet am Montag (Anfänger Sonntags) der Skiunterricht. Wir bieten 12 Std. (Anfänger 15 Std., Ski u. Stöcke inkl.). Skiunterricht pro Woche für alle Könnensstufen. Besonderheiten sind die Ski-Intensiv-Kurse für Anfänger mit dem Konzept der ansteigenden Skilängen: Ihr beginnt mit Shortcarvern (im Kurspreis enthalten) und wechselt auf längere Ski, sobald Ihr Euch sicher fühlt.

**Skiverleih.** Besonders attraktiv durch unsere Zusammenarbeit mit dem Sportgeschäft Berra. Bei Problemen ist jederzeit Umtausch möglich. Neuwertiges Material. Bei der Anmeldung mitbuchten!

**Verleih-Preise 7 Tage Sportclub Souvenir**

|                      |       |
|----------------------|-------|
| Standard Ski/Boards: | 87,-  |
| Top Skis/Boards:     | 101,- |
| Vip Skis/Boards:     | 139,- |
| Boots Skis/Boards:   | 60,-  |

## SPORTPROGRAMM ONU

**Skiguiding.** Unsere Skiguides bieten Euch mehrmals pro Woche ausführliche und kostenlose Skigebietstouren durch das Skigebiet. Bei Tagestouren lernt Ihr die diversen Abfahrten von Planachaux, über Les Crosets nach Avoriaz (Weltcupabfahrt) kennen. Herrliche Waldabfahrten nach Les Gets, abwechslungsreiche Touren mit Ausblick auf den Genfer See oder den Mont Blanc sind weitere Highlights.

**Skikurse.** Im Sportclub Onu bieten wir Skikurse für Anfänger, Fortgeschrittene und Steps an. Snowboardkurse werden an die örtliche Skischule vermittelt.

### Kurs-Preise Sportclub Onu

Anfänger, inkl. Ski

|                             |         |       |
|-----------------------------|---------|-------|
| o. Schuhe:                  | 15 Std. | 119,- |
| F-Kurs:                     | 12 Std. | 99,-  |
| Steps, nur vor Ort buchbar: | 3 Std.  | 39,-  |
| Steps, nur vor Ort buchbar: | 6 Std.  | 59,-  |

(Mind. 4 Teiln., sonst verkürzte Stundenzahl)

**Skiverleih.** Wir haben ca. 50 Paar Ski vorrätig. Bei den Skimodellen handelt es sich um sportliche Spitzenmodelle für den gehobenen Anspruch (Vip), aktuelle Allrounder und Spitzenmodelle aus den Vorjahren (Top) sowie einem vielseitigen Sortiment aus Einsteiger- und Allroundskiern (Standard).

### Der Frosch Profi-Pool

Gigantisch groß, sportlich und äußerst vielseitig sind die Attribute für das Skigebiet Portes du Soleil. Genau darauf ist unser neuer Profi-Skipool ausgelegt. Aus hochsportlichen Carvern, vielseitigen Allmountain- und fetten Powderski haben wir Euch einen Pool zusammengestellt, aus dem Ihr je nach Schneebedingungen und Verfügbarkeit den passenden Ski auswählen und wechseln könnt.



### Verleih-Preise 7/8 Tage Sportclub Onu

|               |             |
|---------------|-------------|
| Standard Ski: | 65,-/70,-   |
| Top Ski:      | 85,-/93,-   |
| Vip Ski:      | 99,-/109,-  |
| Profi-Pool:   | 109,-/119,- |

### Freeriding

Neu in unserem Sportclub Onu sind Freeridecamps. Bereits direkt an unserem Sportclub findet man einfach zu fahrende Tiefschneefelder – überall in diesem rauen, weitläufigen Gelände tun sich Routen abseits der Pisten auf.

Vgl. auch die ausführliche Beschreibung auf S. 20.

## TIPPS & NEWS

### Renovierungen im Sportclub Onu

„Heidi meets Design“ könnte das Motto unserer Renovierungen lauten. Wir haben nahezu das ganze Chalet renoviert und neu gestaltet. Beim Design ist es gelungen, das traditionelle Ambiente und den Flair einer Schweizer Berghütte mit modernen Elementen zu verbinden. Ein Highlight ist die neu ausgebaute Sauna. Neu sind die Kletterwand am Haus und die stufenförmige Terrasse direkt vor der Sauna mit sensationellem Panoramablick.

### Sportclub Souvenir: Skikurs inklusive

Er ist wieder drin: der Skikurs im Reisepreis. Somit erhöht sich der Wohlfühlfaktor im „Souvenir“ ganz erheblich.

## UNSERE MEINUNG

Die Kombination aus einem fantastischen Skigebiet mit der urgemütlichen Atmosphäre dieser Region macht die Faszination der Portes du Soleil aus. Ihr habt die Wahl zwischen zwei Sportclubs: einer im hübschen Ort Champéry, einer in exponierter Lage mitten im Skigebiet. Für einen Winterurlaub im Sportclub Souvenir spricht der niedrige Reisepreis, der darin enthaltene Skikurs und die zentrale Lage in Champéry. Wem Atmosphäre wichtiger ist als Komfort, für den ist dieser Urlaub genau richtig.

Einzigartig sind Lage und Ambiente des Sportclubs Onu. Bevor die ersten Skifahrer von den Liften auf die Pisten geschaufelt werden, habt Ihr bereits die ersten Spuren in den Schnee gelegt. Wohnen und Leben in 1.800 m Höhe, direkt an der Piste und mit Ausblick auf die Galerie imposanter Berge – das ist Skifahren pur!

## FAKTEN IN KÜRZE

### LEISTUNGEN

Anreise u. Unterkunft wie gebucht • HP mit erweitertem Frühstück • zusätzl. Frühstück am Anreise- u. Snack am Abreisetag • Skiunterricht (Sportclub Souvenir) • geführte Skigebietstouren (Sportclub Onu) • kostenlose Saunabnutzung • Rahmenprogramm • Frosch-Reise-garantie • Frosch-Reiseleitung

### Anreise

**Mit dem Bus:** „Yellow-Line“, Westroute, s.S. 89; Hin- u. Rückfahrt über Nacht. Wahlweise Buchung eines Liegeplatzes (+ 29,- hin/rück).  
**Mit dem PKW:** eigene Anreise abzgl. 30,-

### Skikurse u. Verleih s. unter Sportprogramm

### Skipässe:

|          |     |     |     |     |     |     |     |     |
|----------|-----|-----|-----|-----|-----|-----|-----|-----|
| Tage:    | 5   | 6   | 7   | 8   | 12  | 13  | 14  | 15  |
| ca. EUR: | 184 | 219 | 244 | 269 | 294 | 370 | 386 | 401 |

Skipässe können vor Ort zum aktuellen Schweizer Franken Kurs zugebucht werden. Stand bei Drucklegung (EUR/CHF 1,40).

### CHAMPÉRY: SPORTCLUB SOUVENIR

| Weihn./Silv.       | Übern. | Skitage | Kat. A | Kat. B | Kat. C | Kat. D |
|--------------------|--------|---------|--------|--------|--------|--------|
| 25.12.-03.01.      | 7      | 7       | 619    | 549    | 529    | 619    |
| 01.01.-09.01.      | 6      | 6       | 529    | 459    | 439    | 529    |
| <b>Nebensaison</b> |        |         |        |        |        |        |
| 07.01.-16.01.      | 7      | 7       | 459    | 389    | 369    | 459    |
| 14.01.-23.01.      | 7      | 7       | 459    | 389    | 369    | 459    |
| 21.01.-30.01.      | 7      | 7       | 479    | 409    | 389    | 479    |
| 28.01.-06.02.      | 7      | 7       | 499    | 429    | 409    | 499    |
| 04.02.-13.02.      | 7      | 7       | 499    | 429    | 409    | 499    |
| <b>Hauptsaison</b> |        |         |        |        |        |        |
| 11.02.-20.02.      | 7      | 7       | 529    | 459    | 439    | 529    |
| 18.02.-27.02.      | 7      | 7       | 549    | 479    | 459    | 549    |
| 25.02.-06.03.      | 7      | 7       | 549    | 479    | 459    | 549    |
| 04.03.-13.03.      | 7      | 7       | 549    | 479    | 459    | 549    |
| 11.03.-20.03.      | 7      | 7       | 529    | 459    | 439    | 529    |
| <b>Nebensaison</b> |        |         |        |        |        |        |
| 18.03.-27.03.      | 7      | 7       | 479    | 409    | 389    | 479    |
| 25.03.-03.04.      | 7      | 7       | 459    | 389    | 369    | 459    |
| 01.04.-10.04.      |        |         | 439    | 369    | 349    | 439    |
| 08.04.-17.04.      | 7      | 7       | 439    | 369    | 349    | 439    |
| <b>Osterferien</b> |        |         |        |        |        |        |
| 15.04.-25.04.      | 8      | 8       | 539    | 469    | 449    | 539    |

Zuschlag: DZ der Kat. B als EZ: +15,-/Nacht

### CHAMPÉRY: SPORTCLUB ONU

| Weihn./Silv.       | Übern. | Skit. | Kat. A | Kat. B | Kat. C | Kat. D |
|--------------------|--------|-------|--------|--------|--------|--------|
| 17.12.-27.12.      | 8      | 9     | 569    | 539    | 479    | 579    |
| 25.12.-03.01.      | 7      | 8     | 689    | 659    | 599    | 699    |
| 01.01.-09.01.      | 6      | 7     | 599    | 569    | 509    | 609    |
| <b>Nebensaison</b> |        |       |        |        |        |        |
| 07.01.-16.01.      | 7      | 8     | 529    | 499    | 439    | 539    |
| 14.01.-23.01.      | 7      | 8     | 529    | 499    | 439    | 539    |
| 21.01.-30.01.*     | 7      | 8     | 549    | 519    | 459    | 559    |
| 28.01.-06.02.      | 7      | 8     | 569    | 539    | 479    | 579    |
| 04.02.-13.02.*     | 7      | 8     | 569    | 539    | 479    | 579    |
| <b>Hauptsaison</b> |        |       |        |        |        |        |
| 11.02.-20.02.      | 7      | 8     | 599    | 569    | 509    | 609    |
| 18.02.-27.02.      | 7      | 8     | 619    | 589    | 529    | 629    |
| 25.02.-06.03.      | 7      | 8     | 619    | 589    | 529    | 629    |
| 04.03.-13.03.      | 7      | 8     | 619    | 589    | 529    | 629    |
| 11.03.-20.03.*     | 7      | 8     | 599    | 569    | 509    | 609    |
| <b>Nebensaison</b> |        |       |        |        |        |        |
| 18.03.-27.03.      | 7      | 8     | 549    | 519    | 459    | 559    |
| 25.03.-03.04.*     | 7      | 8     | 529    | 499    | 439    | 539    |
| 01.04.-10.04.      | 7      | 8     | 509    | 479    | 419    | 519    |
| 08.04.-17.04.      | 7      | 8     | 509    | 479    | 419    | 519    |
| <b>Osterferien</b> |        |       |        |        |        |        |
| 15.04.-25.04.      | 8      | 9     | 619    | 589    | 529    | 629    |

Single-Reise, s. S. 18 \* Freeridecamps, s. S. 20  
**Zimmerzuschläge:** Balkon: Aufpreis 20,-  
 DZ der Kat. C als EZ: +15,-/Nacht  
**Kinderermäßigung (im DZ Kat. A von 2 Vollzahlern):**  
 0-3 J.: Pauschalpreis 50,-/ 4-14 J.: 40%  
**Alleinreisende mit Kind (nur Kat. C):**  
 EZ-Preis + Kinderermäßigung s.o.  
**Kinderermäßigung im eigenen Zimmer (nur Kat. C):**  
 bis 4 J.: -50,-/ bis 14 J.: -30,-

### FÜR BEIDE SPORTCLUBS GILT:

**Verlängerungswoche:** Summe der Einzelpreise -50,-



**SPORT CLUB** **DAVOS**  
SCHWEIZ



Sportclub Derby



**SPORTCLUB**

- 3 SPORTCLUBS, EINER DAVON FÜR SINGLES
- FLEXIBLE ANREISE
- SKIGEBIET BIS 2.844 M HÖHE
- 325 KM PISTEN
- ADAC-SKIATLAS: Ⓞ Ⓞ Ⓞ Ⓞ Ⓞ „BESONDERS SCHNEESICHER“

**ZIEL & UMGEBUNG**

Ein fast städtisch anmutender Ort, das wohl heftigste Après-Ski der Schweiz und ein Top-Skigebiet – das ist die Mischung aus dem ein Winterurlaub in Davos gemacht ist. Vom Gipfel des Weissfluh in fast 3000 m Höhe überblickt man ein Gipfelmeer, das von der imposanten Berninagruppe mit dem Piz Bernina (4046 m) bis nach Tirol reicht.

**DAS SKIGEBIET**

Das Pistenangebot von Davos/Klosters mit einer Gesamtlänge von 325 km ist eines der größten und schneesichersten in der Schweiz. Der ADAC-Skiatlas vergibt fünf von fünf möglichen Sternen und das Prädikat „besonders schneesicher“. Fünf einzelne Skigebiete sind durch einen Gesamtskipass und ein lückenloses Streckennetz von Bus und Bahn miteinander verbunden. Auf der einen Seite von Davos liegt die berühmte Parsenn mit einigen spektakulären Abfahrten. Auf der gegenüberliegenden Seite ist das Jakobshorn mit eher leichten bis mittelschweren Pisten, herrlichen Varianten, tollen Hütten, Live Musik und der besten Après Bar der Region. Das Jakobshorn ist Szene-Treffpunkt für Carver, Snowboarder und Freerider. Die Skigebiete Madrisa, Pischas und das Rinerhorn sind ideal für einen Ausflug auf Skiern (geöffnet vom 17.12.10-27.03.11).

**Skipass.** Die angegebenen Skipasspreise beziehen sich auf den Gesamtskipass Davos-Klosters. Die Busabfahrtszeiten ermöglichen 7 volle Skitage. Zusätzlich kann der Ankunftstag als ganzer oder halber Skitag genutzt werden.

**DER ORT: DAVOS**

Davos ist ein geschäftiger, städtisch anmutender Ort mit hervorragender touristischer Infrastruktur. Neben feinen Hotels, Casino, Discos, Restaurants, Kneipen und Kino gibt es jede Menge Sport: Eisbahnen (Natur- und Kunsteis), 75 km Loipen, Winterwanderwege, ein Sportzentrum usw. In den Einkaufspromenaden kann man alles kaufen, was das Herz begehrt: von der Designerjeans bis zur „Freitagtasche“ ist alles zu haben.



**SPORTCLUB DERBY**

**Lage.** In hervorragender Lage, leicht oberhalb von Davos Dorf und nur ca. 200 m von der Parsennbahn entfernt, liegt unser neuer Sportclub. Von den Balkonen und unserer Sonnenterrasse habt Ihr einen wunderschönen Blick auf die Berge und das Jakobshorn. Der Sportclub ist exklusiv für Singles und Alleinreisende reserviert.

**Ausstattung.** Das ehemalige, traditionelle Bündner Hotel gliedert sich auf in einen Neubau mit gehobenem Komfort und einem älteren Teil, dem Hauptgebäude, mit einfacheren, aber gemütlichen Zimmern. Insgesamt verfügt unser Sportclub über etwa 120 Betten in Doppel- und zahlreichen Einzelzimmern. Alle Zimmer verfü-



Sportclub Real



Sportclub Post Frauenkirch

gen über Bad/WC, TV und überwiegend über einen eigenen Balkon. Zentrum des Hauses ist der weitläufige Speiseraum, die Hausbar und ein riesiger, fast schon mondäner Salon. Im Tiefparterre gibt es neben einer großzügigen Sauna mit Ruhe-raum auch einen Indoor-Pool. Skiverleih und Frosch Skischule sind im Haus integriert. Für 5,-/Tag stehen einige Tiefgaragenplätze zur Verfügung.

- Kat. A:** Juniorsuite (ca. 49 m<sup>2</sup>) im Neubau mit Bad und Balkon
- Kat. B:** großes DZ (ca. 38 m<sup>2</sup>) im Neubau mit Bad und Balkon
- Kat. C:** DZ (ca. 31 m<sup>2</sup>) im Neubau mit Bad und überw. Balkon
- Kat. D:** DZ im Haupthaus mit Bad u. überwiegend Balkon
- Kat. E:** EZ im Haupthaus mit Bad u. überwiegend Balkon

### SPORTCLUB REAL

**Lage.** In perfekter Lage, im Herzen von Davos-Dorf mit tollem Blick auf die Berge, liegt unser kleiner Sportclub. Die Parsennbahn ist in wenigen Minuten zu Fuß erreichbar. Bei guter Schneelage ist die Abfahrt bis hinter Haus möglich. Das Jakobshorn und die anderen Teilskigebiete werden von dem kostenfreien Buss Shuttle angesteuert. Die Haltestelle liegt nur wenige Meter von unserer Unterkunft entfernt.

**Ausstattung.** Klein, alt, verwinkelt, aber urgemütlich – so präsentiert sich unser Sportclub in Davos. Er wird von einem jungen, engagierten Frosch-Team geführt und bietet alles, um sich rundum wohl zu fühlen. Der schöne, holzvertäfelte Speise-/Aufenthaltsraum mit kleiner Bar sorgt für eine lockere, gemütliche Atmosphäre. Die kleine Sauna kann kostenlos genutzt werden. Insgesamt verteilen sich 40 Gästebetten auf 22 Einzel- und Doppelzimmer. Die Zimmer sind einfach und zweckmäßig eingerichtet, alle mit Dusche, WC, überwiegend mit Balkon.

- Kat. A:** gr. DZ, Sitzecke, Du/WC, Balkon
- Kat. B:** DZ mit Du/WC und Balkon
- Kat. C:** DZ mit Du/WC
- Kat. D:** EZ mit Du/WC,tlw. Balkon

### SPORTCLUB POST FRAUENKIRCH

**Lage.** Der Sportclub Post Frauenkirch liegt im Ortsteil Frauenkirch, genau zwischen den Skigebieten Rinerhorn und Jakobshorn. Nach Davos Platz sind es etwa 4 km (Jakobshorn) und nach Davos Dorf sind es etwa 6 km (Parsenn). Durch ein perfektes Bussystem sind die Hauptgebiete in wenigen Minuten kostenlos erreichbar. Da die Busse auch nachts bis ca. 24 Uhr fahren, könnt Ihr das Nightlife von Davos aktiv und stressfrei genießen.

## FAKTEN IN KÜRZE

### LEISTUNGEN

Anreise und Unterkunft wie gebucht • HP • erweitertes Frühstück • zusätzliches Frühstück am Anreise- und Snack am Abreisetag • kostenlose Saunabennutzung • geführte Skitouren • Rahmenprogramm • Frosch-Reise-garantie • Frosch-Reiseleitung

Anreise siehe Text S. 55

### Skikurse (Skiverleih s. S. 54)

|                                |          |           |
|--------------------------------|----------|-----------|
| Learn to Ski:                  | 15 Std.  | 269,-     |
| Ski F-Kurs:                    | 12 Std.  | 99,-      |
| Ski Steps (nur v. Ort buchb.): | 3/6 Std. | 39,-/59,- |
| Snowboard A-Kurs:              | 12 Std.  | 99,-      |
| Snowboard F-Kurs:              | 6 Std.   | 59,-      |

(Mind. 4 Teilnehmer, sonst verkürzte Stundenzahl)

### Atmosfair

Freiwilliger Atmosfair-Beitrag (s. S. 128): 10,-

### DAVOS: SPORTCLUB DERBY (SINGLE-REISEN)

| WOCHE NREISE ANKUNFT SAMSTAG | Übern. | Skitage | Kat. A                  | Kat. B/E | Kat. C | Kat. D |
|------------------------------|--------|---------|-------------------------|----------|--------|--------|
| <b>Saisonopening</b>         |        |         |                         |          |        |        |
| 10.12.-19.12.                | 7      | 7       | 539                     | 499      | 459    | 429    |
| <b>Weihnachtsferien</b>      |        |         |                         |          |        |        |
| 17.12.-27.12.                | 8      | 8       | 629                     | 589      | 549    | 519    |
| 25.12.-03.01.                | 7      | 7       | 749                     | 709      | 669    | 639    |
| 01.01.-09.01.                | 6      | 6       | 649                     | 609      | 569    | 539    |
| <b>Nebensaison</b>           |        |         |                         |          |        |        |
| 07.01.-16.01.                | 7      | 7       | 579                     | 539      | 499    | 469    |
| 14.01.-23.01.                | 7      | 7       | 579                     | 539      | 499    | 469    |
| 04.02.-13.02.                | 7      | 7       | 629                     | 589      | 549    | 519    |
| <b>Hauptsaison</b>           |        |         |                         |          |        |        |
| 11.02.-20.02.                | 7      | 7       | 649                     | 609      | 569    | 539    |
| 18.02.-27.02.                | 7      | 7       | 669                     | 629      | 589    | 559    |
| 25.02.-06.03.                | 7      | 7       | 669                     | 629      | 589    | 559    |
| 04.03.-13.03.                | 7      | 7       | 669                     | 629      | 589    | 559    |
| 11.03.-20.03.                | 7      | 7       | 649                     | 609      | 569    | 539    |
| <b>Nebensaison</b>           |        |         |                         |          |        |        |
| 18.03.-27.03.                | 7      | 7       | 609                     | 569      | 529    | 499    |
| 25.03.-03.04.                | 7      | 7       | 579                     | 539      | 499    | 469    |
| 01.04.-10.04.                | 7      | 7       | 559                     | 519      | 479    | 449    |
| 08.04.-17.04.                | 7      | 7       | 559                     | 519      | 479    | 449    |
| <b>Osterferien</b>           |        |         |                         |          |        |        |
| 15.04.-25.04.                | 8      | 8       | Familienreisen s. S. 83 |          |        |        |

### KURZTRIP ANKUNFT SAMSTAG

| Nebensaison        | Hauptsaison   |
|--------------------|---------------|
| 08.01.-12.01.      | 12.02.-16.02. |
| 15.01.-19.01.      | 19.02.-23.02. |
| 05.02.-09.02.      | 26.02.-02.03. |
|                    | 05.03.-09.03. |
|                    | 12.03.-16.03. |
| <b>Nebensaison</b> |               |
| 19.03.-23.03.      |               |
| 26.03.-30.03.      |               |
| 02.04.-06.04.      |               |
| 09.04.-13.04.      |               |

### KURZTRIP ANKUNFT MITTWOCH

| Nebensaison        | Hauptsaison   |
|--------------------|---------------|
| 12.01.-15.01.      | 16.02.-19.02. |
| 19.01.-22.01.      | 23.02.-26.02. |
| 02.02.-05.02.      | 02.03.-05.03. |
| 09.02.-12.02.      | 09.03.-12.03. |
|                    | 16.03.-19.03. |
| <b>Nebensaison</b> |               |
| 23.03.-26.03.      |               |
| 30.03.-02.04.      |               |
| 06.04.-09.04.      |               |
| 13.04.-16.04.      |               |

**Zimmerzuschläge:** Kat. D als EZ: 15,-/Nacht  
 Kat. C als EZ: 20,-/Nacht  
 Kat. C, D u. E ohne Balkon: abzgl. 3,-/Tag, bzw. 20,-/Wo.

**Verl. auf 10, 11, 14 Tage:** Summe der Einzelpr. -50,-

### Skipässe:

**Tag:** 3 4 5 6 7 8 9 10 11 14  
**ca. EUR:** 133 166 197 225 247 271 295 320 341 399

Skipässe können vor Ort zum aktuellen CHF Kurs zugebucht werden. Stand Juli '10: (EUR/CHF 1,40).



# DAVOS SCHWEIZ

**Ausstattung.** Der Sportclub bietet Platz für 48 Gäste. Die lange Tradition des Hauses in Davos Frauenkirch zeigt sich in den unterschiedlichen Zimmern, jedes mit seinem speziellen Charme. Sehr gemütlich ist auch der helle Aufenthalts- und Speiseraum sowie eine von uns geführte Bar mit fairen Preisen für frisch gezapftes Bier, leckere Drinks und duftenden Kaffee. In der sehr schönen Sauna mit Wintergarten und Ausgang in den Schnee trifft man sich zum Chillen und Relaxen.

**Kat A:** DZ mit Du/WC und Südbalkon

**Kat B:** DZ mit Du/WC

**Kat C:** DZ mit Etagenbad

**Kat D:** Vierbettzimmer mit Du/WC

### Verpflegung & Service

In allen Sportclubs erwartet Euch ein reichhaltiges Frühstücksbuffet und ein leckeres 4-Gang-Abendmenü inkl. Salat. Frühstück am Anreisetag, Pistenbrote und ein Snack am Abreisetag gehören zu den kleinen Extras des Hauses. Einmal pro Woche veranstalten wir einen Schweizer Abend mit Raclette. Zimmerreinigung und Handtuchwechsel erfolgen nur am Wechseltag. Saunatücher und Bademäntel sind gegen Reinigungsgebühr (2,- bzw. 6,-) erhältlich.

### Après-Ski

Das Après-Ski und Nachtleben ist hier das Beste, was man in der Schweiz finden kann. Von Live-Acts bis Parties – zumindest am Wochenende – wird hier heftig gefeiert, natürlich cooler und lässiger als in Österreich. Szene Treff mit guter Musik ist nach dem Skilaufen die Talstation vom Jakobshorn. Abends locken zahlreiche Discos, Bars und Kneipen in Davos. Auch sehr gemütlich, aber preiswerter sind die Bars in unseren Sportclubs.

### DAS SPORTPROGRAMM

**Skiguiding.** Unsere Skiguidees zeigen Euch die diversen Talabfahrten von der Parsenn, carven und cruisen mit Euch am Jakobshorn und machen Ausflüge zum Rinerhorn oder Pischa, dem Geheimtipp für Freerider. Mehrmals pro Woche gibt's kostenlose Ausflüge dieser Art auf Skiern.

**Skikurse.** In allen Sportclubs bieten wir Ski- und Snowboardkurse für Anfänger und Fortgeschrittene, Steps und Skigebietstouren an.

**Learn to Ski.** Ideal für Anfänger! Zu einem Super-Sonderpreis erhaltet Ihr eine komplette Skiausrüstung (Ski u. Stöcke ohne Schuhe) für 4 Tage, einen Anfängerskikurs und einen Skipass für 4 Tage. In den ersten 2 Tagen fahrt Ihr an den

Anfängerliften der Bolgenschanze und des Jakobshorn. Danach geht es bereits mit Euren Skilehrern ins „große“ Skigebiet. Der Preis für dieses Paket: 269,-. Der Kurs beginnt jeweils Sonntags und endet Mittwochs (mind. 4 Teilnehmer).

**Schneeschuhwandern.** Moderne Materialien und eine flexible Bindung haben zu einer wahren Renaissance des Schneeschuhwanderns geführt. Unsere Reiseleitung zeigt Euch die einfache Technik des Wanderns und führt Euch durch die traumhaft schöne Landschaft von Davos. Geführte Touren sind kostenlos.

**Skiverleih.** Preiswerter Skiverleih im Haus. Bei den Skimodellen handelt es sich um aktuelle Allrounder (Top), Spitzenmodelle für den gehobenen Anspruch (Vip) sowie um Ski aus der letzten Saison (Standard).

|                        |           |
|------------------------|-----------|
| 4/7 Tage Standard Ski: | 49,-/65,- |
| 4/7 Tage Top Ski:      | 66,-/85,- |
| 4/7 Tage Vip Ski:      | 78,-/99,- |

**Nordic Ski.** Mit den neuartigen Nordic Cruising Skiern sind klassische Technik und Skaten schnell erlernt. 2x pro Woche bieten wir Langlaufsteps (1 x 2 Std.) für Einsteiger. Die Langlauf Skier, Schuhe und Stöcke sind im Preis von 25,- bereits enthalten. Wer Geschmack gefunden hat, kann sich die Langlaufausrüstung für eine Handlingsgebühr (5,-/Tag) ausleihen.

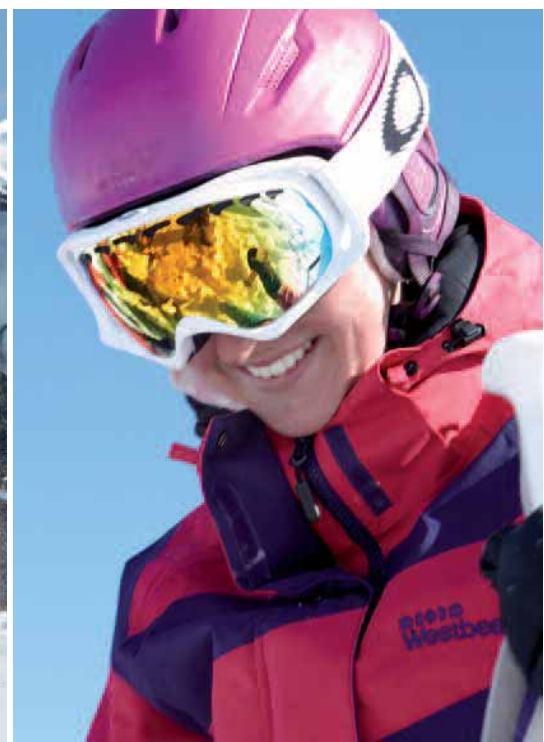

## TIPPS & NEWS

### Freeridecamp Davos

Davos gehört zu den besonders schneesicheren Skigebieten und ist ein Paradies für Freeriding. In Zusammenarbeit mit der ortsansässigen Skischule „inandout“ veranstalten wir Freeridecamps für Ski- und Snowboardfahrer in Davos. Qualifizierte Bergführer und Skilehrer zeigen Euch die Technik und Taktik des Freeridens. s. S. 19-21.

### Flexible Anreise!

Im Sportclub Derby bieten wir Euch wöchentlich 2 Anreisetermine.

### Verlängertes Wochenende:

4 Übernachtungen und 5 Skitage.  
Ankunft in Davos am Samstag,  
Abreise am Mittwoch.

### Kurztrip unter der Woche:

3 Übernachtungen und 4 Skitage.  
Ankunft in Davos am Mittwoch,  
Abreise am Samstag.

### Wochenreise:

7 Übernachtungen und 7 Skitage.  
Ankunft vor Ort am Samstag Morgen,  
Abreise Samstag Abend.

### 10 und 11 Reisetage:

10/11 Übernachtungen mit Ankunft  
am Samstag und Mittwoch.

## DIE ANREISE

**Mit dem Bus:** „Yellow-Line“ (Samstags), Westroute, s. S. 89; Hin- u. Rückfahrt über Nacht, d.h. Abfahrt am Fr.-Abend, Rückkehr So.-Frühmorgens. Wahlweise Buchung eines Liegeplatzes (+ 29,- hin/rück).

**Flug nach Zürich:** Samstags und Mittwochs z.B. ab Köln, Hannover, Berlin und Hamburg. Samstags zzgl. 159,- inkl. Transfer (hin/rück). Kurztrips zzgl. 179,- (inkl. Transfer am Samstag). Flugreisende fahren Mittwochs mit der Bahn (+ ca. SFR 55,-/Strecke).

**Atmosfair:** Freiwilliger Beitrag, s. S. 128: 10,-  
**Mit dem PKW:** eigene Anreise abzgl. 30,-

## UNSERE MEINUNG

Wer Davos nicht kennt, dem fehlt ein zentraler Abschnitt in seiner Skibiografie. Nirgendwo sonst gibt es diese Mischung aus Top-Skigebiet, fast urbanem Leben und Parties. Keine Spur von Bergbauern-dorfromantik, dafür jede Menge Topveranstaltungen und eine lebendige Szene. Mit dem Sportclub Real und dem Sportclub Post Frauenkirch haben wir sehr individuelle, preiswerte und knuffige Unterkünfte gefunden. Ein Singleclub wie das „Derby“ dürfte in den Alpen wohl einzigartig sein. Auch wenn's nicht so scheinen mag: die Preise sind für einen Ort wie Davos extrem günstig.

### DAVOS: SPORTCLUB REAL

|                     | Übern. | Skitage | Kat. A | Kat. B | Kat. C | Kat. D |
|---------------------|--------|---------|--------|--------|--------|--------|
| <b>Weihn./Silv.</b> |        |         |        |        |        |        |
| 17.12.-27.12.       | 8      | 8       | 549    | 499    | 469    | 559    |
| 25.12.-03.01.       | 7      | 7       | 689    | 639    | 609    | 699    |
| 01.01.-09.01.       | 6      | 6       | 599    | 549    | 519    | 609    |
| <b>Nebensaison</b>  |        |         |        |        |        |        |
| 07.01.-16.01.       | 7      | 7       | 509    | 459    | 429    | 519    |
| 14.01.-23.01.       | 7      | 7       | 509    | 459    | 429    | 519    |
| 21.01.-30.01.       | 7      | 7       | 519    | 469    | 439    | 529    |
| 28.01.-06.02.       | 7      | 7       | 549    | 499    | 469    | 559    |
| 04.02.-13.02.       | 7      | 7       | 549    | 499    | 469    | 559    |
| <b>Hauptsaison</b>  |        |         |        |        |        |        |
| 11.02.-20.02.       | 7      | 7       | 589    | 539    | 509    | 599    |
| 18.02.-27.02.       | 7      | 7       | 609    | 559    | 529    | 619    |
| 25.02.-06.03.       | 7      | 7       | 609    | 559    | 529    | 619    |
| 04.03.-13.03.       | 7      | 7       | 609    | 559    | 529    | 619    |
| 11.03.-20.03.       | 7      | 7       | 589    | 539    | 509    | 599    |
| <b>Nebensaison</b>  |        |         |        |        |        |        |
| 18.03.-27.03.       | 7      | 7       | 539    | 489    | 459    | 549    |
| 25.03.-03.04.       | 7      | 7       | 509    | 459    | 429    | 519    |
| 01.04.-10.04.       | 7      | 7       | 479    | 429    | 399    | 489    |
| 08.04.-17.04.       | 7      | 7       | 479    | 429    | 399    | 489    |
| <b>Osterferien</b>  |        |         |        |        |        |        |
| 15.04.-25.04.       | 8      | 8       | 609    | 559    | 529    | 619    |

**Zimmerzuschläge:** Kat. D mit Balkon: Aufpreis 20,-

### DAVOS: SPORTCLUB POST FRAUENKIRCH

| <b>WOCHENREISE ANKUNFT SAMSTAG</b> | Übern. | Skitage | Kat. A | Kat. B | Kat. C | Kat. D |
|------------------------------------|--------|---------|--------|--------|--------|--------|
| <b>Weihn./Silv.</b>                |        |         |        |        |        |        |
| 25.12.-03.01.                      | 7      | 7       | 659    | 609    | 579    | 569    |
| 01.01.-09.01.                      | 6      | 6       | 579    | 529    | 499    | 489    |
| <b>Nebensaison</b>                 |        |         |        |        |        |        |
| 21.01.-30.01.                      | 7      | 7       | 489    | 439    | 409    | 399    |
| 28.01.-06.02.                      | 7      | 7       | 519    | 469    | 439    | 429    |
| 04.02.-13.02.                      | 7      | 7       | 519    | 469    | 439    | 429    |
| <b>Hauptsaison</b>                 |        |         |        |        |        |        |
| 11.02.-20.02.                      | 7      | 7       | 559    | 509    | 479    | 469    |
| 18.02.-27.02.                      | 7      | 7       | 579    | 529    | 499    | 489    |
| 25.02.-06.03.                      | 7      | 7       | 579    | 529    | 499    | 489    |
| 04.03.-13.03.                      | 7      | 7       | 579    | 529    | 499    | 489    |
| 11.03.-20.03.                      | 7      | 7       | 559    | 509    | 479    | 469    |

**Zuschläge:** DZ zur Alleinnutzung (Kat. C): 15,-/Tag  
EZ Kat. A: 15,-/Tag

### Skipässe:

**Tag:** 3 4 5 6 7 8 9 10 11 14  
**ca. EUR:** 133 166 197 225 247 271 295 320 341 399

Skipässe können vor Ort zum aktuellen Schweizer Franken Kurs zugebucht werden.  
Stand bei Drucklegung (EUR/CHF 1,40).



# ST. MORITZ-MALOJA

## SCHWEIZ



### SPORTCLUB

- TRAUMLANDSCHAFTEN
- SKIGEBIET BIS 3.305 M HÖHE
- 350 KM PISTEN
- ADAC-SKIATLAS: Ⓞ Ⓞ Ⓞ Ⓞ Ⓞ  
„BESONDERS SCHNEESICHER“

### ZIEL & UMGEBUNG

„Top of the World“ lautet der selbstbewusste Slogan, mit dem St. Moritz und das Oberengadin werben. Und tatsächlich, wo sonst auf unserem Planeten gibt es eine Region, wo sich ein solch attraktives Skigebiet mit einem weitläufigen und anspruchsvollen Loipennetz sowie einer grandiosen Hochgebirgslandschaft verbindet. Legendar auch das Klima: schneereich, aber zugleich mit überdurchschnittlich vielen Sonnentagen, reine und trockene Luft, die den Schnee pulvrig bleiben lässt. Der ADAC vergibt 5 Sterne in den Bereichen „Ski alpin“, „Snowboard“, „Langlauf“ und „Wanderwege“ sowie das Prädikat „besonders schneesicher“.

### DAS SKIGEBIET

Das Oberengadin besteht aus einem Verbund mehrerer hervorragender Skigebiete mit insgesamt 350 Pistenkilometern. Unser Hausskigebiet ist das Corvatschgebiet mit 120 Pistenkilometern bis auf Der Corvatsch Gletscher garantiert absolute Schneesicherheit. Bei guter Schneelage ist über die Hahnensee-Abfahrt (schwer) zu Fuß der Wechsel in das Hausskigebiet von St. Moritz am Piz Nair mit weiteren 160 km Pisten möglich. Direkt an unserem Sportclub liegt ein weiteres, kleines Skigebiet, insbesondere für Familien und Anfänger geeignet.

**Skipass.** Die angegebenen Skipasspreise beziehen sich auf den Generalskipass Engadin/St. Moritz. Die Busabfahrtszeiten ermöglichen 7 volle Skitage.

### DER ORT: MALOJA

Maloja ist ein kleiner, gemütlicher Ort am Silser See, Startort des berühmten Engadiner Skimarathons und wunderbarer Ausgangspunkt für Schneeschuh- und Winterwanderungen. Nach Sils sind es etwa 5, nach St. Moritz ca. 15 km.

### SPORTCLUB MALOJA PALACE

**Lage.** Unser Sportclub liegt direkt am Silser See. Von hier sind es mit dem Skibus ca. 10 Min. bis nach Sils, dem Einstieg in das Skigebiet Corvatsch. Der kostenlose Skibus hält in unmittelbarer Nähe unseres Sportclubs. Aus dem klei-

nen Hausskigebiet Aela sind Abfahrten bis vor die Haustür möglich.

**Ausstattung.** Das legendäre Maloja Palace Hotel besticht vor allem durch seinen klassischen Baustil, seine luxuriöse Ausstattung sowie den wunderbaren Ausblick auf den Silser See und die Berge. Im Juli 2009 wurde das Maloja Palace nach einer umfangreichen Renovierung und Restaurierung neu eröffnet.

Zentrum des Hauses ist der große Wintergarten, die großzügige Eingangshalle, der riesige Speiseraum und die Bar/Lounge. Eine große, nach Süden ausgerichtete Sonnenterrasse und eine neu eingerichtete, moderne Sauna vervollständigen das Angebot dieses geschichtsträchtigen, ehemaligen Grand Hotels. Alle Zimmer sind mit schönen Materialien wie Holz und Naturstein, in einem eleganten Stil renoviert und bieten hohen Komfort. Sie sind mit Bad, Sat-TV, Haartrockner, kostenlosem ADSL-Anschluss und Safe ausgestattet. Die Suiten verfügen jeweils über ein großes Wohnzimmer mit Schlafsofa, ein Schlafzimmer mit Doppelbett, Bad und Kochnische sowie extralange Betten (2,20 m). Belegung jeweils mit 2-4 Pers.

**Kat. A:** Superior Suite, 60-70 m<sup>2</sup>

**Kat. B:** Luxury Suite, 50-60 m<sup>2</sup>

**Kat. C:** Standard Suite, 40-50 m<sup>2</sup>

**Kat. D:** Junior Suite, 30-40 m<sup>2</sup>

**Kat. E:** Komfort DZ, 35 m<sup>2</sup>

**Kat. F:** Standard DZ, 20-25 m<sup>2</sup>

## Verpflegung & Service

Ihr könnt Euch auf ein reichhaltiges Frühstücksbuffet und ein abwechslungsreiches Abendessen in Büfettform freuen. Pistenbrote, gelegentlich Kaffee und Kuchen, ein Frühstück am Anreise- und ein Snack am Abreisetag gehören zu den kleinen Extras des Hauses. Einmal pro Woche veranstalten wir einen Schweizer Abend mit Raclette.

Die Zimmerreinigung und Handtuchwechsel erfolgen nur am Wechseltag. Weitere Saunatücher und Bademäntel gibt es gegen eine Reinigungsgebühr (2,- bzw. 6,-).

## Après & Action

Das Après-Ski findet überwiegend im Sportclub statt: Glühwein und Musik an der Schneebär, Kickerturnier und Parties in unserer Bar, Fackelwanderung, Eislaufen und vieles mehr.

## DAS SPORTPROGRAMM

**Skiguideing.** Unsere Skiguidees zeigen Euch die diversen Talabfahrten am Corvatsch, carven und cruisen mit Euch am Piz Nair in St. Moritz und machen Ausflüge zur Diavolezza und Lagalb. Mehrmals pro Woche gibt's kostenlose Ausflüge dieser Art.

**Skikurse.** Unsere eigene, kleine Skischule bietet Skikurse für Anfänger und Fortgeschrittene, Steps und Skigebietstouren an.

**Langlauf.** Das Oberengadin ist ein Paradies für Langläufer. Direkt hinter unserem Sportclub beginnt die Strecke des berühmten Engadiner Skimarathons. Die Loipe verläuft über die gefrorenen Engadiner Seen bis nach Schanf, weit hinter Pontresina. Mit den neuartigen Nordic Cruising Skiern sind klassische Technik und Skaten schnell erlernt. 2x pro Woche bieten wir Langlaufsteps (1 x 2 Std.) für Einsteiger. Die Langlauf Skier, Schuhe und Stöcke sind im Preis von 25,- bereits enthalten. Wer Geschmack gefunden hat, kann sich die Langlaufausrüstung für eine Handlingsgebühr (5,-/Tag) ausleihen.

**Schneeschuhwandern.** Unsere Reiseleitung zeigt Euch die einfache Technik des Wanderns und führt Euch durch die traumhaft schöne Landschaft des Oberengadin. Geführte Touren sind kostenlos.

**Skiverleih.** Auch im Maloja Palace gibt es einen eigenen, preiswerten Skiverleih. Bei den Skimodellen handelt es sich vorwiegend um aktuelle Allrounder (Top), einige Spitzenmodelle für den gehobenen Anspruch (Vip) sowie um Ski aus der letzten Saison zu günstigen Preisen (Standard). Standard/Top/Vip (7 Tg.): 65,-/85,-/99,-

## TIPPS & NEWS

### Skisafari

Bei guter Schneelage kann man vom Corvatsch über den Hahnsee bis nach St. Moritz und Celerina fahren. Diese Tour ist Bestandteil unseres Skiguideings.

### Engadiner Skimarathon

Am 13.03.11 findet dieses Großereignis statt. Start: Sportclub Maloja Palace!

### Physiotherapeut

Er verwöhnt Euch mit entspannender Massage (18,-/20 Min.). 2 x pro Woche bieten wir kleine Workshops zu Themen wie Partnermassage u. Stretching an (5-15,-).

## UNSERE MEINUNG

Egal ob Alpinski, Skilanglauf, Winterwandern oder Sportevents – in allen Disziplinen gehört das Oberengadin zweifellos zu den schönsten und vielseitigsten Wintersportregionen der Welt. Eine absolute Sonderstellung nimmt auch unsere Unterkunft ein, das legendäre Maloja Palace, das durch seine imposante Bauweise, die herrliche Lage am See und die luxuriöse Ausstattung wunderbar in diese Landschaft passt. Der Preis für diese Kombination dürfte einmalig günstig sein.



## FAKTEN IN KÜRZE

### LEISTUNGEN

Anreise und Unterkunft wie gebucht • Halbpension mit erweitertem Frühstück • zusätzliches Frühstück am Anreise- und Snack am Abreisetag • kostenlose Saunabnutzung • geführte Skigebietstouren und Schneeschuhwanderungen • Rahmenprogramm • Frosch-Reisegarantie • Frosch-Reiseleitung

### Anreise

**Mit dem Bus:** „Orange-Line“ Westroute, s. S. 89. Hin- und Rückfahrt über Nacht. Wahlweise Buchung eines Liegeplatzes (+ 29,- hin/rück).

**Flug nach Zürich mit Air Berlin, Germanwings, Swiss Air:** Samstags ab Düsseldorf, Köln, Berlin, Hamburg, Hannover, Frankfurt, München (+249,-). Transf. Flughafen-Hotel inkl.!

**Freiwilliger Atmosfair-Beitrag (s. S. 128):** 9,-  
**Mit dem PKW:** eigene Anreise abzgl. 30,-

### Skikurse

|                              |         |       |
|------------------------------|---------|-------|
| Ski Anfängerkurs:            | 15 Std. | 119,- |
| Learn to Ski:                | 15 Std. | 339,- |
| Ski F-Kurs:                  | 12 Std. | 99,-  |
| Nordic Ski (inkl. Material): | 2 Std.  | 25,-  |
| Steps*:                      | 3 Std.  | 39,-  |
| Steps*:                      | 6 Std.  | 59,-  |

(Mind. 4 Tln., sonst verkürzte Stundenzahl)  
\*nur vor Ort buchbar

### Skipässe:

|          |     |     |     |     |     |     |
|----------|-----|-----|-----|-----|-----|-----|
| Tag:     | 6   | 7   | 8   | 9   | 13  | 14  |
| ca. EUR: | 256 | 287 | 316 | 341 | 413 | 423 |

Skipässe können vor Ort zum aktuellen Schweizer Franken Kurs zugebucht werden. Stand bei Drucklegung (EUR/CHF 1,40).

### ST. MORITZ: SPORTCLUB MALOJA PALACE

| Weihn./Silv.       | Übern. | Skitage | Kat. A | Kat. B | Kat. C | Kat. D | Kat. E | Kat. F |
|--------------------|--------|---------|--------|--------|--------|--------|--------|--------|
| 17.12.-27.12.      | 8      | 8       | 669    | 629    | 609    | 579    | 559    | 539    |
| 25.12.-03.01.      | 7      | 7       | 809    | 769    | 749    | 719    | 699    | 679    |
| 01.01.-09.01.      | 6      | 6       | 709    | 669    | 649    | 619    | 599    | 579    |
| <b>Nebensaison</b> |        |         |        |        |        |        |        |        |
| 07.01.-16.01.*     | 7      | 7       | 619    | 579    | 559    | 529    | 509    | 489    |
| 14.01.-23.01.*     | 7      | 7       | 619    | 579    | 559    | 529    | 509    | 489    |
| 21.01.-30.01.*     | 7      | 7       | 639    | 599    | 579    | 549    | 529    | 509    |
| 28.01.-06.02.*     | 7      | 7       | 669    | 629    | 609    | 579    | 559    | 539    |
| 04.02.-13.02.      | 7      | 7       | 669    | 629    | 609    | 579    | 559    | 539    |
| <b>Hauptsaison</b> |        |         |        |        |        |        |        |        |
| 11.02.-20.02.      | 7      | 7       | 699    | 659    | 639    | 609    | 589    | 569    |
| 18.02.-27.02.      | 7      | 7       | 729    | 689    | 669    | 639    | 619    | 599    |
| 25.02.-06.03.      | 7      | 7       | 729    | 689    | 669    | 639    | 619    | 599    |
| 04.03.-13.03.      | 7      | 7       | 729    | 689    | 669    | 639    | 619    | 599    |
| 11.03.-20.03.      | 7      | 7       | 699    | 659    | 639    | 609    | 589    | 569    |
| <b>Nebensaison</b> |        |         |        |        |        |        |        |        |
| 18.03.-27.03.*     | 7      | 7       | 649    | 609    | 589    | 559    | 539    | 519    |
| 25.03.-03.04.*     | 7      | 7       | 619    | 579    | 559    | 529    | 509    | 489    |
| 01.04.-10.04.*     | 7      | 7       | 589    | 549    | 529    | 499    | 479    | 459    |
| 08.04.-17.04.*     | 7      | 7       | 589    | 549    | 529    | 499    | 479    | 459    |
| <b>Osterferien</b> |        |         |        |        |        |        |        |        |
| 15.04.-25.04.*     | 8      | 8       | 729    | 689    | 669    | 639    | 619    | 599    |

\* Learn to Ski buchbar

### Top-Angebot:

Bei Belegung der Suiten (Kat. A-D) mit 3 oder 4 Personen ermäßigen sich die Preise für alle (!) erwachsenen Personen um 40,- (3er Belegung) bzw. 65,- (4er Belegung) pro Person pro Woche.

### Zimmerzuschläge:

EZ: DZ der Kat. F zur Alleinnutzung: zzgl. 249,-

### Verlängerungswoche:

Summe der Einzelpreise abzgl. 50,-

### Kinderermäßigung

(in den Suiten der Kat. A-D bei zwei Vollzahlern):

0-3 Jahre: Pauschalpreis: 50,- / 4-14 Jahre: -40%

### Veranstalter:

Frosch Sportreisen  
Kopfüber Sportreisen & Events GmbH



# SCUOL SCHWEIZ



## SPORTCLUB

- GETRÄNKE INKLUSIVE
- SKIGEBIET BIS 2.800 M HÖHE
- 80 KM PISTEN/70 KM LOIPEN
- ADAC-SKIATLAS: ☉ ☉ ☉

## ZIEL & UMGEBUNG

Die sonnenverwöhnte Region Scuol-Vulpera liegt auf 1.250 m Höhe, eingebettet zwischen den imposanten Gipfeln der Silvretta und den „Engadiner Dolomiten“ im Osten der Schweiz. So wie das gesamte Engadin gilt auch Scuol als stiller Geheimtipp für individuellen Urlaub in wunderschöner Natur ohne Massentourismus.

### DAS SKIGEBIET

Oberhalb von Scuol, zwischen 2000 und 2800 m eröffnet sich eine vielfältige Ski- und Snowboardarena, die durch beste Verhältnisse und herrlichen Firnschnee bis ins Frühjahr besticht. Knackige Freeridestrecken und weite Tiefschneeareale wechseln sich ab mit breiten, baumlosen

Carvingpisten und bewaldeten Abfahrten. Das Ganze ohne lästige Wartezeiten dank vieler superschneller Sessellifte. Speziell die Boarder und Freestyler werden von dem Snowpark begeistert sein. Unvergleichlich schön ist die 12 km lange „Traumpiste“ mit 1550 m Höhenunterschied ins malerische Sent. Ausgezeichnete Langlaufmöglichkeiten bestehen auf 70 km präparierten Loipen im Tal oder auf der Motta-Naluns-Höhenloipe (2100 m). Die beschneite Talabfahrt garantiert Euch Spaß bis zum letzten Schwung.

### DER ORT

Das charmante Scuol liegt im sonnigen Unterengadin, dem östlichsten Zipfel der Schweiz. Trotz aller Beschaulichkeit und herrlich alten, liebevoll renovierten Engadiner Häusern lässt die touristische Infrastruktur nichts zu wünschen übrig: quirlige Bars und Cafés, nette Boutiquen und Sportshops, Kino, Discos und andere Dienstleistungen sind vorhanden. Besonders zu empfehlen: das Erlebnisbad mit seinen zehn (!) Innen- und Außenbecken, Saunalandschaft, Wellness- und Fitnesszentrum.

### SPORTCLUB VILLA SILVANA

**Lage.** Die „Villa Silvana“ liegt in Vulpera, auf der gegenüberliegenden Seite des Inns, ca. 2 km (5 Bus- oder 20 Fußminuten) von Scuol entfernt. Hier verbreiten ein prunkvoller Jugendstil-Hotelpalast und eine alte Ritterburg das Flair vergangener Jahrhunderte. Direkt vor unserer Haustür, neben Post und Sportgeschäft,

hält tagsüber der kostenlose Skibus-Shuttle, der Euch morgens in nur 5 Min. zur Gondel-Talstation und nachmittags zurück bringt.

**Ausstattung.** Das ehemalige Hotel verfügt über einen großen hellen Aufenthalts-/Essraum, sowie direkt angrenzend eine urgemütliche Spiel- und Lesestube. Entspannung nach dem Skitag findet Ihr in der Sauna mit Ruheraum. Für lauschige Kaminabende oder lebhaftes Parties steht uns die rustikale Kellerbar zur Verfügung. Ihr wohnt in Doppel- und 3-Bettzimmern mit Bad/WC oder in einfachen 1- und 2-Bett-Zimmern mit Etagenbad.

**DZ Kat. A:** DZ mit Bad/WC und TV

**DZ Kat. B:** helle, große Eckzimmer mit Waschbecken, Etagenbad/-WC

**DZ Kat. C:** kl. DZ, Waschb., Etagenbad/-WC

**EZ Kat. A:** EZ, Waschbecken/WC, Etagenbad und TV

**EZ Kat. B:** EZ, Waschbecken, Etagenbad/-WC

**MBZ:** 3-Bettzimmer mit Bad/WC und TV

### Verpflegung & Service

Euch erwartet ein umfangreiches Frühstücksbuffet – mit der Möglichkeit zur Mitnahme von Pistenbroten – sowie ein 3-gängiges Abendmenü. Einmal in der Woche organisieren wir ein landestypisches Abendessen außerhalb des Hauses (Getränke auf eigene Rechnung). Der Zimmerservice sorgt wöchentlich für frische Bettwäsche. Hand- und Saunatücher sind bitte mitzubringen.



### Getränke inklusive

Alle alkoholfreien Getränke, aber auch Wein, frisch gezapftes Bier und der extra Kaffee nach dem Skifahren sind frei – soweit sie im Haus verzehrt werden. Ausgenommen davon bleiben Spirituosen, Longdrinks und Cocktails an der Kellerbar, die je nach Eurer Partylust und -laune von unserem Barkeeper belebt wird.

## DAS SPORTPROGRAMM

Skikurse für alle Könnensstufen durch unser Team (Snowboardkurse auf Anfrage). Wer noch aktiver werden will, dem bieten sich viele Alternativen: Schneewandern, Langlauf, Rodeln, Eislaufen, Hallentennis. Professionelle Massage im Haus.

**Skiausflüge.** Tagesausflüge in die Gebiete von Klosters/Davos oder St. Moritz. Dabei wird der Skipasspreis von Scuol angerechnet, verbleibende Kosten für Tageskarte und Zugfahrt nur ca. 30 €.

**Skiverleih.** Eine große Auswahl an toppräparierten Ski und Boards könnt Ihr direkt nebenan in unserem Partnergeschäft zu besonderen Konditionen leihen.

## TIPPS & NEWS

### Freeride special - zubuchbar

Es gibt wohl kaum eine landschaftlich schönere Region zum Freeriden und für

Tourenski-Ausflüge. Mit qualifiziertem Bergführer vom 07.01.-14.01. und vom 18.03.-27.03., 3 Tage Kurs: 199 €

### Feel good!

Fit wie nie fragt Ihr Euch trotzdem manchmal, ob die Altersstruktur auf einzelnen Reisen noch passt? In der Woche vom 11. bis 20. Februar organisieren wir eine Gruppe für Genießer und Wellness-Fans ab Mitte 40. Dazu bieten wir speziell abgestimmte Ski- und Snowboardkurse.

## UNSERE MEINUNG

Der besondere Charme dieses Hauses überzeugt unsere Gäste seit Jahren. Wer einmal hier war, kommt gerne wieder! Auch wenn im Altbau die Zeit ein wenig ihre Spuren hinterlassen hat, besitzt die Villa Silvana eine unverwechselbare gemütliche Atmosphäre. In den letzten Jahren wurden viele Bereiche des Hauses renoviert. Das auf den ersten Blick klein erscheinende hochalpine Skigebiet, bietet erstaunlich viele Varianten und eine große Schneesicherheit bis weit in den Frühling hinein. Zwar benötigen wir den Skibus, aber er startet alle 30 Minuten direkt vor der Tür und braucht nur 5 min. bis zur Gondel. Im Skigebiet geht's eher ruhig und beschaulich zu – Après Ski ist hier ein Fremdwort. Umso besser, dass so manche Party in unserer hauseigenen Bar steigt! Unser Fazit: Klein, aber besonders reizvoll!

## FAKTEN IN KÜRZE

### LEISTUNGEN

Anreise und Unterkunft wie gebucht • erweiterte HP mit Pistenbroten • zusätzl. Frühstück am Anreise- und Abendessen am Abreisetag • Getränke inklusive (ohne Spirituosen) • geführte Skitouren • kostenlose Saunabnutzung • Rahmenprogramm • no limits! Reiseleitung

### Anreise

**Mit dem Bus:** „Blue“ Line, Westroute, s. S. 89, Hin- und Rückfahrt über Nacht

**Mit dem PKW:** eigene Anreise abzgl. 60,-

### Skikurse

Intensiv-Anfängerkurs (5x3 Std.): 99,-  
inkl. Ski, Stöcke und Schuhe: 149,-  
Fortgeschrittenenkurs (4x3 Std.): 89,-  
Steps (1x3 Std.), nur vor Ort buchbar: 35,-  
Freeride (07.01. u. 18.03.) 3 Tage mit Bergführer, inkl. Sicherheitsausrüstung (min./max. 6/8 Pers.): 199,-  
Snowboardkurs (3x3 Std.)  
alle Könnensstufen, nur auf Anfrage: 89,-

### Skiverleih

Zu Sonderkonditionen direkt nebenan im Sportgeschäft.

### SCUOL: SPORTCLUB VILLA SILVANA

| Weihn./Silv.       | Übern. | Skitage | MBZ/DZ C                | DZ B | DZ A/EZ B | EZA |
|--------------------|--------|---------|-------------------------|------|-----------|-----|
| 17.12.-27.12.      | 7      | 7       | Familienreisen s. S. 85 |      |           |     |
| 25.12.-02.01.*     | 7      | 7       | Familienreisen s. S. 85 |      |           |     |
| 01.01.-09.01.      | 6      | 7       | Familienreisen s. S. 85 |      |           |     |
| <b>Nebensaison</b> |        |         |                         |      |           |     |
| 07.01.-16.01.**    | 7      | 7       | 479                     | 509  | 559       | 569 |
| 14.01.-23.01.      | 7      | 7       | 479                     | 509  | 559       | 569 |
| 21.01.-30.01.      | 7      | 7       | 499                     | 529  | 579       | 589 |
| <b>Hauptsaison</b> |        |         |                         |      |           |     |
| 04.02.-13.02       | 7      | 7       | Familienreisen s. S. 85 |      |           |     |
| 11.02.-20.02.***   | 7      | 7       | 499                     | 529  | 579       | 589 |
| 18.02.-27.02.      | 7      | 7       | 529                     | 559  | 609       | 619 |
| 25.02.-06.03.      | 7      | 7       | 529                     | 559  | 609       | 619 |
| 04.03.-13.03.      | 7      | 7       | Familienreisen s. S. 85 |      |           |     |
| 11.03.-20.03.      | 7      | 7       | 499                     | 529  | 579       | 589 |
| <b>Nebensaison</b> |        |         |                         |      |           |     |
| 18.03.-27.03.**    | 7      | 7       | 479                     | 509  | 559       | 569 |
| 25.03.-03.04.      | 7      | 7       | 479                     | 509  | 559       | 569 |
| 01.04.-10.04.      | 7      | 7       | 479                     | 509  | 559       | 569 |

\*Rückfahrt tagsüber, Anknfts abends

\*\*freeride zubuchbar \*\*\*feel good

### Skipässe (ca. Preise in EUR):

|                             |          |          |          |
|-----------------------------|----------|----------|----------|
| <b>Tage:</b>                | <b>6</b> | <b>7</b> | <b>8</b> |
| Nebensaison:                | 144,-    | 164,-    | 180,-    |
| Hauptsaison (19.12-12.03.): | 170,-    | 193,-    | 211,-    |

Skipässe können vor Ort zum aktuellen Schweizer Franken Kurs zugebucht werden. Stand bei Drucklegung (EUR/CHF 1,40)

**Verlängerungswoche:** Summe der Einzelpreise -65,-

**Skipass 14 Tage:** Hauptsaison: 304,- / Nebensaison: 258,-  
Skipass-Keycard: 10 CHF Pfand

### Veranstalter:

Prima Klima – No Limits Travel & Events GmbH

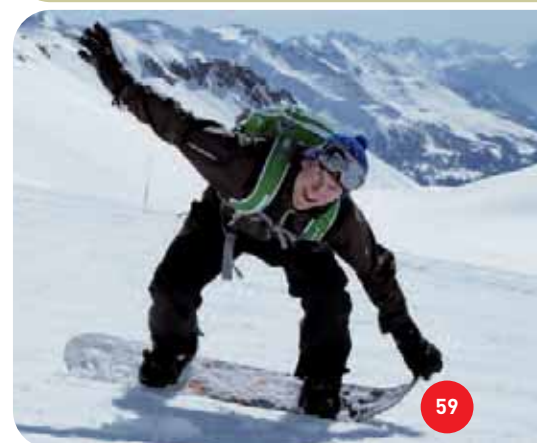



# TROIS VALLÉES

## FRANKREICH



**SPORTCLUB**

- SPORTCLUB IN TOPLAGE
- SKIGEBIET BIS 3.300 M HÖHE
- 600 KM PISTEN
- ADAC-SKIATLAS: ☺ ☺ ☺ ☺ ☺  
„BESONDERS SCHNEESICHER“

### ZIEL & UMGEBUNG

Aus dem Bett auf die Bretter!!! Das ist es, wovon Schneefans träumen: auf den Brettern direkt vom Haus zum Lift und wieder abfahren bis zum Haus, komfortables Wohnen in einem verschlafenen Bergdorf und das absolute Top-Skigebiet zum Greifen nah. In den Trois-Vallées könnt ihr diese großartige Kombination genießen – garniert mit dem Prädikat „besonders schneesicher“. Ski & Board total. Noch besser geht's nicht!

#### DAS SKIGEBIET

Die „Drei Täler“ bilden das größte zusammenhängende Skigebiet der Welt – ein unvergleichliches Erlebnis und weitaus mehr

als man in einem Skiurlaub abfahren kann. Aufgrund seiner hohen Lage hat dieses phantastische Skigebiet die meiste Zeit des Winters herrlichen Pulverschnee. Zusätzliche Schneesicherheit von November bis Mai bieten das große Sommer-skigebiet auf den beiden Gletschern und moderne Beschneigungsanlagen. Der ADAC-Skiatlas bewertet dieses Skigebiet mit fünf Sternen und dem Prädikat „besonders schneesicher“. Besondere Tiefschnee-Leckerbissen sind die ausgewiesenen, nicht präparierten Skirouten und Varianten zu unserem Wohnort Le Bettaix.

**Skipass.** Die Busabfahrtszeiten ermöglichen 7 volle Skitage. Zusätzlich kann der Ankunftstag als halber Skitag genutzt werden. Der Aufpreis für die Skipassverlängerung wird vor Ort gezahlt.

#### DER ORT: LE BETTAIX

Direkt unterhalb von Les Menuires liegt das kleine, noch völlig verschlafene Bergdorf Le Bettaix bereits auf 1.600 m Höhe. Lediglich einige deutsche Reiseveranstalter haben sich hier angesiedelt und ein freundliches lockeres Miteinander entwickelt, was auch das spezielle Flair von Le Bettaix ausmacht. Man besucht sich spontan auf einen Café au Lait oder lädt sich gegenseitig zu Parties ein. Die gesamte Palette an touristischer Infrastruktur findet ihr in Les Menuires, das über einen Sessellift mit Le Bettaix verbunden ist.

#### SPORTCLUB LES FONTANETTES

**Lage.** Der Frosch Sportclub Les Fontanettes liegt in dem kleinen Dorf Le Bettaix, 4 km unterhalb von Les Menuires. Es sind nur 150 m bis zum Hauslift mit direktem Anschluss ins Skigebiet. Bei guter Schneelage könnt ihr bis vor die Haustür abfahren.

**Ausstattung.** Unser Sportclub verfügt über 72 Betten in renovierten Zweibettzimmern und Maisonette-Wohnungen für 3-5 Personen. Darüber hinaus bietet unser Club einen Aufenthaltsraum mit Kaminecke und kleiner Bar und ein Fernsehzimmer mit Sat-TV, Tischtennisplatte und Kicker. Zum Entspannen trifft man sich nach dem Skilaufen auf der großen Sonnenterrasse oder in der neuen Sauna. Beliebig feiern ohne zu stören, könnt ihr in der hauseigenen Disco/ Bar im Keller des Hauses.

- Kat. A:** DZ mit Du/WC, teilw. mit Balkon
- Kat. B:** DZ mit Einzelbetten oder franz. Bett. Du/WC für je zwei Zimmer
- Kat. C:** Maisonette-Wohnung auf 2 Ebenen für 3-5 Pers., Du/WC, Balkon

#### Verpflegung & Service

Euch erwartet ein reichhaltiges Frühstücksbuffet und ein 4-Gang-Abendmenü inkl. Salat. Frühstück am Anreisetag, Pistenbrote und ein Snack am Abreisetag gehören zu den kleinen Extras des Hauses. Einmal pro Woche veranstalten wir



einen Savoyer Abend mit Raclette. Die Zimmerreinigung und der Handtuchwechsel erfolgen nur am Wechseltag. Weitere Saunatücher und Bademäntel gegen Reinigungsgebühr (2,- bzw. 6,-).

### Après & Action

Gesellige Treffpunkte sind unsere kleine Hausbar, die Disco im Keller oder die Schneebar direkt vor dem Haus. Ihr könnt aber auch in der neuen Sauna entspannen. Nachtschwärmer treffen sich abends auf einer der regelmäßigen Parties in unserer Disco. Darüber hinaus organisieren unsere Reiseleiter ein kleines Programm aus Party, Schneeschuh-, Fackelwanderungen und mehr.

## DAS SPORTPROGRAMM

**Skiguiding.** Wir bieten mehrmals wöchentlich ausführliche Skigebietstouren durch die verschiedenen Skigebiete der Trois Vallées an. Auf diese Weise könnt Ihr die unglaubliche Weite dieser drei Täler und die abwechslungsreichen Pisten zwischen der Cime de Caron und Courchevel genießen.

**Skikurse.** Speziell auf die vielfältigen Möglichkeiten des Trois Vallées auf, neben und abseits der Pisten ist unser Kursangebot abgestimmt. Wir bieten Steps zu verschiedenen Schwerpunkten.

Die Inhalte reichen vom sportlichen Fahren auf und abseits der Piste, über Carven, Kurzschwung bis hin zum sicheren Fahren in jedem Gelände und der Buckelpiste.

**Skiverleih.** Etwa 50 Paar Ski stehen vor Ort im Skiverleih (keine Skischuhe). Bei den Skimodellen handelt es sich um sportliche Spitzenmodelle für den gehobenen Anspruch (VIP), aktuelle Allrounder und Spitzenmodelle aus den Vorjahren (Top) sowie einem vielseitigen Sortiment aus Einsteiger- und Allroundskiern (Standard).

### Der Profi-Pool

Gigantisch groß, sportlich und äußerst vielseitig sind die Attribute für das Skigebiet Trois Vallées. Genau darauf ist unser neuer Profi-Skipool ausgelegt. Aus hochsportlichen Carvern, vielseitigen Allmountain- und fetten Powderski haben wir Euch einen Pool zusammengestellt, aus dem Ihr je nach Schneebedingungen und Verfügbarkeit den passenden Ski auswählen und wechseln könnt. Egal, ob Ihr die präparierte Piste, natürliches Terrain oder schwieriges Gelände bevorzugt, unser Profi-Pool garantiert uneingeschränkten Skispaß bei allen denkbaren Schneebedingungen. Der Preis für diesen Ski-Pool ist sensationell günstig.

### Viel Platz zum Entspannen

... bietet der komplett renovierte Saunabereich!

## ! FAKTEN IN KÜRZE

### LEISTUNGEN

Anreise und Unterkunft wie gebucht • HP  
 • erweitertes Frühstück • zusätzliches Frühstück am Anreise- und Snack am Abreisetag • kostenlose Saunabnutzung • geführte Skitouren • geführte Schneeschuhwanderungen  
 • Rahmenprogramm • Frosch-Reisegarantie  
 • Frosch-Reiseleitung

### Anreise

**Mit dem Bus:** „Orange-Line“, Westroute, s. S. 89; Hin- u. Rückfahrt über Nacht. Wahlweise Buchung eines Liegeplatzes (+ 29,- hin/rück).

**Mit dem PKW:** eigene Anreise abzgl. 30,-

### Skikurse (nur vor Ort buchbar)

Step: 3 Std. 39,-

Step: 6 Std. 59,-

(Mind. 4 Teilnehmer, sonst verkürzte Stundenzahl)

### Skiverleih 7 Tage

Standard Ski: 65,- / Top Ski: 85,- / Vip Ski: 99,-

**Profi-Pool:** 109,-

### 3-VALLÉES: SPORTCLUB LES FONTANETTES

|                     | Übern. | Skitage | Kat. A                 | Kat. B | Kat. C | Skipass |
|---------------------|--------|---------|------------------------|--------|--------|---------|
| <b>Weihn./Silv.</b> |        |         |                        |        |        |         |
| 17.12.-27.12.       | 8      | 8       | 519                    | 489    | 429    | 308,00  |
| 25.12.-03.01.       | 7      | 7       | 639                    | 609    | 549    | 270,50  |
| 01.01.-09.01.       | 6      | 6       | 559                    | 529    | 469    | 235,00  |
| <b>Nebensaison</b>  |        |         |                        |        |        |         |
| 07.01.-16.01.       | 7      | 7       | 479                    | 449    | 389    | 270,50  |
| 14.01.-23.01.       | 7      | 7       | 479                    | 449    | 389    | 270,50  |
| 21.01.-30.01.       | 7      | 7       | 499                    | 469    | 409    | 270,50  |
| 28.01.-06.02.       | 7      | 7       | 519                    | 489    | 429    | 270,50  |
| 04.02.-13.02.       | 7      | 7       | 519                    | 489    | 429    | 270,50  |
| <b>Hauptsaison</b>  |        |         |                        |        |        |         |
| 11.02.-20.02.       | 7      | 7       | 549                    | 519    | 459    | 270,50  |
| 18.02.-27.02.       | 7      | 7       | 579                    | 549    | 489    | 270,50  |
| 25.02.-06.03.       | 7      | 7       | 579                    | 549    | 489    | 270,50  |
| 04.03.-13.03.       | 7      | 7       | 579                    | 549    | 489    | 270,50  |
| 11.03.-20.03.       | 7      | 7       | 549                    | 519    | 459    | 270,50  |
| <b>Nebensaison</b>  |        |         |                        |        |        |         |
| 18.03.-27.03.       | 7      | 7       | 509                    | 479    | 419    | 270,50  |
| 25.03.-03.04.       | 7      | 7       | 479                    | 449    | 389    | 270,50  |
| 01.04.-10.04.       | 7      | 7       | 459                    | 429    | 369    | 270,50  |
| 08.04.-17.04.       | 7      | 7       | 459                    | 429    | 369    | 270,50  |
| <b>Osterferien</b>  |        |         |                        |        |        |         |
| 15.04.-25.04.       | 8      | 8       | Familienreise s. S. 86 |        |        |         |

**Zimmerzuschläge:** Doppelzimmer zur Alleinnutzung (nur Kat B): 150,-. Aufpreis pro Leerbett in Maisonette-Wohnung: 150,-. Zimmer mit Balkon: 20,-

**Verlängerungswoche:** Summe der Einzelpz. abzgl. 50,- Skipass 14 Tage: 533,-

## UNSERE MEINUNG

Trois Vallées ist der Maßstab aller Dinge und der Inbegriff modernen Skifahrens mit allen Vorzügen und Schattenseiten. Einerseits das größte Skigebiet weltweit mit Traumpisten und absoluter Schneesicherheit, andererseits relativ hohe Preise auf den Skihütten, ein teurer Skipass und überwiegend Bettenburgendörfer. Die teuren Nebenkosten in dieser Skiregion kompensieren wir durch moderate Preise an unserer Hausbar/Disco. Die täglichen Pistenbrote, preiswerter Skiunterricht und Skiverleih schonen ebenfalls das Budget.



# DOLOMITEN

ITALIEN



## SPORTCLUB & 2 SPORTHOTELS

- 1 SPORTCLUB, 2 HOTELS IN ALBA DI CANAZEI
- SKIGEBIET BIS 2.950 M HÖHE
- 502 KM PISTEN
- ADAC-SKIATLAS: Ⓢ Ⓢ Ⓢ Ⓢ Ⓢ

## ZIEL & UMGEBUNG

Fast immer werden die italienischen Alpen mit den Dolomiten gleichgesetzt. Kein Wunder, schließlich sind sie das größte durch einen Skipass verbundene Skigebiet der Alpen. Eindrucksvollere Naturkulissen als die Dolomiten-Felsen findet man anderswo kaum. Hinzu kommt eine gewisse Form italienischer Lebenskunst. Als Standort haben wir Canazei ausgewählt – mitten im Fassatal, einem Zentrum des Dolomiti Superski.

## DIE SKIGEBIETE

**Fassatal.** Eines unserer Hausskigebiete bietet im näheren Bereich mehr als 30 Bahnen und Lifte und ca. 145 km Pisten. Auf Belvedere und Col Rodella oberhalb von Canazei und Campitello überwiegen leichte und mittelschwere Hänge. Die Seilbahn auf die Pordoi-Spitze eröffnet Pisten und Touren für gute und sehr gute Fahrer. Direkt in Alba haben wir ein kleines, aber feines Gebiet, das außerdem verbunden ist mit den Pisten von Pozza. Beide bieten auch anspruchsvolle, schwarze Pisten und sehr schöne Talabfahrten.

**Grödnertal.** Ebenfalls auf Skiern erreichbar schließt sich das Grödnertal mit den berühmten Orten Wolkenstein, St. Christina und St. Ulrich an, sowie die Pisten um Piz Sella und Saslong/Langkofel mit Weltcupabfahrt. Bis auf 2.680 m Höhe reichen die Lifte und erschließen weitere 175 km Piste. Allein dieses Teilskigebiet ist dem ADAC-Skiatlas 5 Sterne und das Prädikat „besonders schneesicher“ wert.

**Alta Badia.** Für Kilometerfresser kommen hier noch einmal 130 Pistenkilometer hinzu, es überwiegen leichte und mittelschwere Pisten, sie führen nach Santa Croce, zur Gran Risa Weltcup-Strecke und vor allem nach Lagazuoi mit einer der schönsten Abfahrten der Dolomiten.

**Skipass.** Der Skipass „Dolomitisuperski“ gilt für insgesamt 1180 km Piste inkl. Skibus. Die Busabfahrtszeiten ermöglichen 7 volle Skitage. Der Ankestag kann in der Regel als halber Skitag genutzt werden. Der Aufpreis für die Skipassverlängerung wird vor Ort gezahlt.

### DER ORT: ALBA DI CANAZEI

Unsere Unterkünfte befinden sich im Ortsteil Alba di Canazei, eher ein verträumtes Nachbardorf von Canazei. Hier geht es noch recht beschaulich zu: einige Hotels, Bars, Pizzerien und ein Eisstadion bestimmen das Bild. 1,5 km entfernt liegt das lebhaftere Canazei mit Bars, Kneipen und Discotheken. Von Alba führt eine Gondel in das kleine Skigebiet am Ciampac bis auf 2.428 m Höhe und die Gebiete von Pozza di Fassa. Der Skibus bringt Euch zur Gondelstation nach Canazei (1,5 km). Von dort habt Ihr Zugang zum gigantischen Skikarussell der Dolomiten. Die Haltestelle der kostenlosen Skibusse liegt nur 100 m von unseren Unterkünften entfernt.

### SPORTCLUB UND SPORTHOTELS

Ihr habt die Wahl zwischen dem Sportclub Maria Teresa sowie den beiden \*\*\*Hotels Alpe und Val de Costa. Alle Häuser liegen in unmittelbarer Nachbarschaft und jeweils direkt an der Bushaltestelle, bieten aber unterschiedlichen Komfort.

### SPORTCLUB MARIA TERESA

Unser kleiner Sportclub bietet 18 einfache Einzel- und Doppelzimmer mit Du/WC, teils mit Balkon. Treffpunkt zum Après-Ski ist die gemütliche Bar oder die kleine Sauna. Im benachbarten Hotel Alpe ist die Nutzung eines sehr schönen, kleinen Schwimmbades mit Wellnessbereich für 8,-/Tag möglich (mit Badekappe).

### Verpflegung & Service

Ihr könnt Euch auf ein umfangreiches Frühstück und ein 4-Gang-Menü inkl. Salat freuen. Für die Piste stellt Ihr Euch ein Pistenbrot zusammen und am Nachmittag gibt es gelegentlich Kaffee und Kuchen. Ein Frühstück am Anreise- und ein Snack am Abreisetag gehören zu den kleinen Extras. Zimmerreinigung und Handtuchwechsel erfolgen nur am Wechseltag. Weitere Saunatücher und Bademäntel gibt's gegen Reinigungsgebühr (2,- bzw. 6,-).

### HOTEL ALPE\*\*\*

Unmittelbar neben dem Hotel Maria Teresa liegt das 3\*\*\* Hotel Alpe. Das reno-

vierte Hotel verfügt über ansprechende, komfortable Zimmer mit Du/WC, Farbfernsehen, Schließfach, Telefon und Balkon. Zentrum des Hauses sind der Speise-/Tagesraum, der Fernsehraum, die Bar und vor allem der Wellnessbereich mit Sauna, Fitnessbereich und kleinem Schwimmbad. Verpflegung: Frühstücksbuffet. Abendessen gibt es im benachbarten Sportclub Maria Teresa.

### HOTEL VAL DE COSTA\*\*\*

Ebenfalls gleich neben dem Maria Teresa haben wir einige Zimmer im hübschen Hotel Val de Costa belegt. Geräumige und komfortable Zimmer sowie die gemütliche Stube und stilvoll eingerichtete Lounge-Bar geben dem kleinen Hotel eine überaus kuschelige Atmosphäre. Entspannen könnt Ihr abends im Wellness-Center mit Sauna, Dampfbad, Whirlpool und Kneipp-Becken (geg. Entgelt). Verpflegung: Frühstücksbuffet. Abendessen gibt es im benachbarten Sportclub Maria Teresa.

### Après & Action

Das Publikum in Canazei ist jung, international und feiert gerne. Man trifft sich nachmittags in den vielen gemütlichen Skitreffen an der Piste oder direkt in Canazei. Im „Giardino delle Rose“ gleich an der Talabfahrt besteht schon mal Absturzgefahr. Die Discos in Canazei sind per Taxi erreichbar, allerdings erst nach Mitternacht gut besucht.

## DAS SPORTPROGRAMM

**Skigebietstouren.** Unsere Skiguide bieten ausführliche Skigebietstouren durch die verschiedenen Täler der Dolomiten an. Wir umrunden mit Euch das Sella-Massiv, machen Ausflüge in das romantische Val Badia oder fahren auf die Porta Vescovo mit ihrem einmaligen Rundblick über die Dolomiten. Wir fahren mit Euch in die angrenzenden Skigebiete von Val Gardena bis Alta Badia und Arabba mit einmaligen Aussichten und Rundblicken. Etwa viermal pro Woche werden Ausflüge dieser Art auf Skiern angeboten. Geführte Skigebietstouren sind im Reisepreis enthalten.

**Skikurse.** Für Anfänger und Fortgeschrittene sind spezielle Skikurse über die örtliche Skischule buchbar.

## UNSERE MEINUNG

Eines der schönsten Skigebiete der Welt, traumhaft lange und abwechslungsreiche Skigebietstouren, viel Flair und Atmosphäre, die zentrale Lage von Alba di Canazei und drei sympathische Unterkünfte – hier in den Dolomiten stimmt einfach alles. In Canazei werdet Ihr jeweils von unseren Ski-Guides betreut, die Ski-Touren anbieten und beim Après-Ski auf die Sprünge helfen. Stammhaus und abendlicher Treffpunkt ist das „Maria Teresa“. Wer's komfortabler liebt, wohnt im Hotel Alpe oder Val de Costa.

## FAKTEN IN KÜRZE

### LEISTUNGEN

Anreise u. Unterkunft wie gebucht • HP • zusätzlich. Frühstück am Anreise- u. Snack am Abreisetag (nur H. Maria Teresa) • kostenl. Saunabnutzung • geführte Skigebietstouren • Rahmenprogramm • Frosch-Reisegarantie • Frosch-Reiseleitung

### Anreise

**Mit dem Bus:** „Blue-Line“, Westroute, s. S. 89; Hin- u. Rückfahrt über Nacht. Wahlweise Buchung eines Liegeplatzes (+ 29,- hin/rück).

**Mit dem PKW:** eigene Anreise abzgl. 30,-

### Skikurse

3x3 Std.: 120,-  
4x3 Std. + 1x6 Std. (ab Montags) 155,-/ 180,- (Weihn./Silv.)

### Snowboardkurse

3x2 Std.: 120,-  
4x2 Std. + 1x4 Std. (ab Montags) 155,-/ 180,- (Weihn./Silv.)

### Skiverleih 7/8 Tage (Stand August 2010)

Bronze Ski : 44,00 / 47,50  
Silber Ski + Snowboard : 71,50 / 77,50  
Gold Ski + Snowboard : 93,50 / 101,50  
Platin Ski + Snowboard : 114,00 / 125,00  
Skischuhe: 28,50 / 31,00

### DOLOMITEN: SPORTCLUB UND 2 SPORTHOTELS

| Weihn./Silv.       | Übern. | Skitage | DZ M. T. | 3-Bett Zi. | DZ V. D. C. | DZ Alpe | Skipass |
|--------------------|--------|---------|----------|------------|-------------|---------|---------|
| 17.12.-27.12.      | 8      | 8       | 429      | 359        | 509         | 549     | 221     |
| 25.12.-03.01.      | 7      | 7       | 599      | 529        | 649         | 749     | 247     |
| 01.01.-09.01.      | 6      | 6       | 479      | 409        | 549         | 549     | 233     |
| <b>Nebensaison</b> |        |         |          |            |             |         |         |
| 07.01.-16.01.      | 7      | 7       | 419      | 349        | 449         | 489     | 217     |
| 14.01.-23.01.      | 7      | 7       | 439      | 369        | 449         | 489     | 217     |
| 21.01.-30.01.      | 7      | 7       | 469      | 399        | 459         | 489     | 217     |
| 28.01.-06.02.      | 7      | 7       | 489      | 419        | 529         | 489     | 217     |
| <b>Hauptsaison</b> |        |         |          |            |             |         |         |
| 04.02.-13.02.      | 7      | 7       | 489      | 419        | 539         | 509     | 247     |
| 11.02.-20.02.      | 7      | 7       | 489      | 419        | 539         | 559     | 247     |
| 18.02.-27.02.      | 7      | 7       | 509      | 439        | 539         | 559     | 247     |
| 25.02.-06.03.      | 7      | 7       | 509      | 439        | 539         | 559     | 247     |
| 04.03.-13.03.      | 7      | 7       | 499      | 429        | 499         | 559     | 247     |
| 11.03.-20.03.      | 7      | 7       | 479      | 409        | 439         | 489     | 247     |
| 18.03.-27.03.      | 7      | 7       | 399      | 329        | 439         | 489     | 217     |
| <b>Nebensaison</b> |        |         |          |            |             |         |         |
| 25.03.-03.04.      | 7      | 7       | 399      | 329        | 439         | 489     | 217     |
| 01.04.-10.04.      | 7      | 7       | 399      | 329        | 439         | 489     | 217     |
| 08.04.-17.04.      | 7      | 7       | 399      | 329        | 409         | 489     | 217     |
| <b>Ostern</b>      |        |         |          |            |             |         |         |
| 15.04.-25.04.      | 8      | 8       | 419      | 349        | 439         | 489     | 217     |

### Zimmerzuschläge:

EZ im Sportclub mit Du/WC: 15,- pro Tag

### Verlängerungswoche:

Summe der Einzelpreise abzgl. 50,-  
Skipass 14 Tage: 374,- (NS) / 425,- (HS)

### Kinder- und Jugendskipässe 7 Tage (NS / HS):

geb. nach dem 27.11.94: 152,- / 173,-  
geb. nach dem 27.11.02: kostenlos

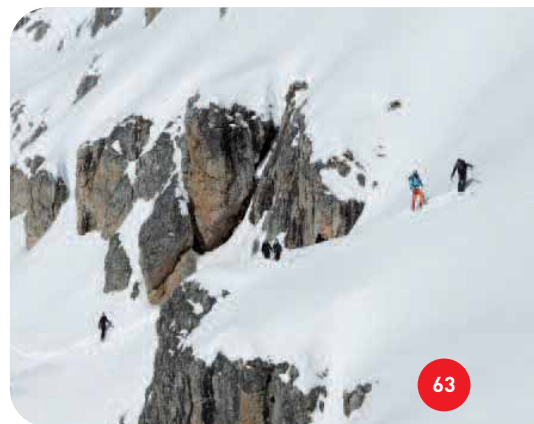

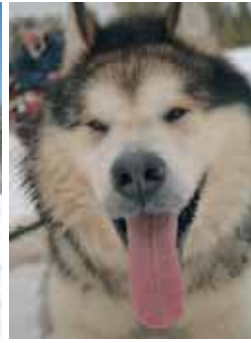

# AKTIVCAMP IDRE

## SCHWEDEN



### AKTIVCAMP

- SCHWEDENS BELIEBTESTE WINTERSPORTARENA
- SKIGEBIET IDRE FJÄLL
- 90 KM LOIPEN
- SCHNEESCHUH-WANDERUNGEN
- HUSKYTOUREN

### ZIEL & UMGEBUNG

Auf den Winter in Schweden ist Verlass. Bis in den Mai hinein liegen Wälder und Berge unter einer makellosen Schneedecke, Seen und Flüsse sind zu Eis erstarrt, der Himmel ist blau und die Luft frisch und klar. Hier findet man Ruhe und Erholung in traumhafter Natur. Die Region Idre ist die beliebteste Wintersportarena Schwedens. Langläufer und Tourengeher, Skifahrer und Snowboarder fühlen sich hier wohl.

### DER ORT: IDRE

Die Kommune Idre, umgeben von 188.000 ha Naturreservaten und mehreren Skigebieten, ist das Tor zur schwedischen Bergregion. Hier, an der Grenze zu Norwegen, siedeln bereits die Samen mit ihren Rentieren. In der Provinz Dalarna treffen sich alljährlich 14.000 Teilnehmer zum ältesten und längsten Skirennen der Welt, dem berühmten Wasalauf.

### AKTIVCAMP IDRE

**Lage.** Die Ferienhäuser liegen am See von Idre, 700 m vor dem Ortseingang. Zum Aktivcamp gehören 10 Ferienhäuser, 1 Lodge, 1 Sauna sowie das Haupthaus mit Wintergarten, Küche, Rezeption u. Aufenthaltsraum.

**Ausstattung.** Die gemütlichen und geräumigen Ferienhäuser sind mit kleiner Einbauküche, Du/WC und Sitzecke eingerichtet. Jedes Haus besitzt einen beheizten Trockenschrank und eine eigene Skikammer. Auf der Veranda genießt man die Nachmittagssonne. In zwei kleinen Schlafnischen steht jeweils ein Etagenbett. Zusätzliche Matratzen befinden sich im Alkoven, der auch als Schlafraum genutzt werden kann. Auf unseren Gruppenreisen belegen wir die Häuser mit max. 4 Personen, obwohl sie für 6 Personen eingerichtet sind.

**Verpflegung.** Vom Frühstücksbuffet kann sich jeder ein Lunchpaket zusammenstellen. Am Abend serviert der Koch ein Essen mit Hauptgericht, Suppe, Salat und Nach-

tisch. An seinem freien Tag besuchen wir die Pizzeria im Ort (im Preis enthalten). Eine gute schwedische Sitte: Der Kaffee nach dem Essen ist inkludiert.

### DAS SPORTPROGRAMM

**Langlauf.** Langläufer finden rund 90 km gespurte Loipen in der Umgebung. Täglich erfolgt ein Transfer hinauf auf das Idre Fjäll. Auf den prima präparierten Bergloipen ist auch Skating möglich. Landschaftlich besonders reizvoll sind die einsamen Loipen zum See Burusjön (15 km) und die Spur vom Idre Fjäll hinunter zum Dorf (9 km). Einmal pro Woche fahren wir nach Grövelsjön, einer weiteren beliebten Langlaufregion, die in ganz Schweden bekannt ist. Pro Woche bieten wir zwei geführte Touren an. Zu Reisebeginn erhalten die Teilnehmer eine Langlauf-Einweisung.

**Abfahrtski/Snowboarding.** Abfahrtskiläufer toben sich auf dem Idre Fjäll (30 Lifts, 28 km Piste, Snowboardpark) aus. Die Attraktion ist „Choken“, die steilste, präparierte Piste Skandinaviens. Es überwiegen aber leichte und mittelschwere Abfahrten. Das Gebiet ist daher auch für Anfänger sehr gut geeignet (Skipass 1 Tag ca. 28,-, 7 Tage ca. 118,-, Kinder unter 8 Jahre frei). Ein Snowboardpark mit großer Halfpipe und Schanzen lässt Herzen und Bretter der Boarder höher hüpfen.



**Hundeschlitten.** Absolute Highlights sind Hundeschlittentouren. Das Führen eines eigenen Gespanns mit 4-6 Huskies ist ein intensives Erlebnis. Halbtagestouren werden für ca. 100,- angeboten. Wir empfehlen eine Reservierung (Bezahlung vor Ort). Das Aktivcamp kann mit mehrtägigen Hundeschlittentouren durch den Nationalpark Fulufjäll kombiniert werden (auf Anfrage).

**Scooter.** Wer es rasanter mag, kann sich einen Schneescoter mieten (2 Std. ca. 50,- oder 110,- Euro/Tag). Mehr als 1000 km markierte Scooterwege führen durch die weite Wildnis zu einsamen Berghütten und schönen Ausflugszielen.

**Schneeschuhwandern.** Sehr gut kommen unsere Schneeschuhwanderungen an. Eine Wanderung führt hinauf zum Städjan, dem markantesten Berg der Region. Eine weitere Tour hat den Njupesjär zum Ziel. Der höchste Wasserfall Schwedens ist im Winter völlig zugeeist und bietet einen imposanten Anblick.

### HÜTTENWANDERUNG

Das Aktivcamp kann mit viertägigen Schneeschuhwanderungen kombiniert werden. Wir verbringen 3 Nächte in einfachen, unbewirtschafteten Berghütten. Inkl. Ausrüstung und Verpflegung sind ca. 15 kg Gepäck zu tragen. Zusätzlich haben wir für den Gepäcktransport einige Pulkas (Schlitten) dabei, die abwechselnd von den Teilnehmern gezogen werden. Ein

echtes Winter-Wildnis-Abenteuer. An den anderen Tagen ist man im Wintercamp Idre untergebracht und nimmt am dortigen Programm teil.

### Wetter & Schnee

Das Gebiet gilt als eine der schneesichersten Regionen Europas. Der Winter kommt früh und verabschiedet sich spät. Die klare Luft ist sehr trocken, so dass man weniger friert als in unseren Breitengraden. Meist ist es sonnig und der Himmel zeigt sich in einem strahlenden Blau. Fast alle Gäste bezeichnen die Temperaturen als angenehm. Diejenigen, die erstmals in Schweden sind, empfinden den Winter meistens wärmer als erwartet.

### UNSERE MEINUNG

Schneesicherheit, eine traumhafte Landschaft und die Vielseitigkeit des Sportangebotes sind die Trümpfe dieser Region. Hier findet man Ruhe und Erholung, aber auch Wintersport in allen Facetten. Schneeschuhwanderungen, Hunde- und Motorschlittentouren sind weitere Elemente einer einzigartigen nordischen Kombination. Die Unterkünfte sind, wie sie in dieser Landschaft sein müssen: einfach, aber urgemütlich.

## ! FAKTEN IN KÜRZE

### LEISTUNGEN: AKTIVCAMP IDRE

Busanreise ab Hamburg und Fährüberfahrten (Puttgarden-Rödby, Helsingör-Helsingborg) • örtliche Transfers • Unterkunft im Ferienhaus • Bettwäsche • Frühstück • Lunchpaket • Abendessen • Sauna • Programmorganisation • Langlauf-Einweisung • 2 geführte Skiwanderungen • 2 Schneeschuhtouren • Reiseleitung

#### Anreise

Abfahrt ab Hamburg (17.00 Uhr) am Freitag. Ankunft in Idre am Samstagmorgen. Rückfahrt am Samstagnachmittag, Ankunft in Hamburg am Sonntagmorgen.

#### Verleih

Ausrüstungen für alle Wintersportarten können vor Ort gegen Gebühr ausgeliehen werden.

### SCHWEDEN: AKTIVCAMP IDRE

| Termine         | Preis EUR/Pers. | Aufpr. 2er-Beleg. | Aufpr. 3er-Beleg. |
|-----------------|-----------------|-------------------|-------------------|
| 28.12.-09.01.11 | 919             | 195               | 65                |
| 07.01.-16.01.11 | 649             | 85                | 32                |
| 14.01.-23.01.11 | 649             | 85                | 32                |
| 21.01.-30.01.11 | 649             | 85                | 32                |
| 28.01.-06.02.11 | 679             | 122               | 41                |
| 04.02.-13.02.11 | 679             | 122               | 41                |
| 11.02.-20.02.11 | 699             | 137               | 46                |
| 18.02.-27.02.11 | 699             | 137               | 46                |
| 25.02.-06.03.11 | 699             | 137               | 46                |
| 04.03.-13.03.11 | 699             | 137               | 46                |
| 11.03.-20.03.11 | 699             | 137               | 46                |
| 18.03.-27.03.11 | 679             | 122               | 41                |
| 25.03.-03.04.11 | 679             | 122               | 41                |
| 01.04.-10.04.11 | 679             | 122               | 41                |
| 08.04.-17.04.11 | 679             | 122               | 41                |
| 15.04.-24.04.11 | 699             | 137               | 46                |

#### Verlängerungswoche:

Addition der Wochenpreise abzgl. 140,-

#### Kinderermäßigung:

Nur bei kompletter Hausbelegung möglich.

Kinder unter 14 Jahren: 20 %

**DZ (Lodge):** Aufpreis 70,-/Pers.

(28.12.-09.01.11: 110,-/Pers.)

### LEISTUNGEN: HÜTTENWANDERUNG

Busanreise ab Hamburg und Fährüberfahrten (Puttgarden-Rödby, Helsingör-Helsingborg) • 4 Nächte Unterkunft im Ferienhaus inkl. Bettwäsche • Sauna • Frühstück • Lunchpaket • Abendessen • Reiseleitung • Programmorganisation • Schneeschuhwanderung mit 3 Hüttenübernachtungen • Lebensmittel • Schneeschuhe • Gemeinschaftsausrüstung • örtliche Transfers • Tourenbegleitung

#### Anreise

Siehe oben

#### Anforderungen

Die Tagesetappen (max. 15 km) erfordern gute Kondition. Eine Vorerfahrung ist nicht notwendig. Die Teilnehmer benötigen einen Trekking-Rucksack, gute Touren-Bekleidung und einen minustauglichen Schlafsack (kann für 20,- geliehen werden).

### SCHWEDEN: HÜTTENWANDERUNG

| Termine         | Preis EUR/Pers. |
|-----------------|-----------------|
| 28.01.-06.02.11 | 799             |
| 11.02.-20.02.11 | 829             |
| 25.02.-06.03.11 | 829             |
| 11.03.-20.03.11 | 829             |

**Teilnehmerzahl:** Min. 4, max. 7

**Veranstalter:** Rucksack Reisen GmbH

# FROSCH SPORTHOTELS

CAFÉ CENTRAL IN INNSBRUCK





## FROSCH SPORHOTELS

In diesen handverlesenen Hotels erwartet Euch viel Skifahren, gute Betreuung und eine lockere Atmosphäre. Sie liegen in besonders reizvollen Skigebieten und überzeugen durch höchst individuellen Charme. Auch hier erlebt Ihr typischen Frosch Urlaub in vergleichsweise kleinen, überschaubaren Gruppen. Etwas weniger Dynamik, dafür mehr Privatsphäre und Service. Außerdem bieten unsere Hotels einen bunten Gästemix. Neben „Fröschen“ trifft Ihr auch auf Urlauber, die nicht über Frosch Sportreisen gebucht haben. Betreut werdet Ihr von 1-4 Reiseleitern, Skilehrern oder Skiguides. Sie sorgen für ein abwechslungsreiches Skiangebot und ein zwangloses Programm.

## EURE VORTEILE AUF EINEN BLICK:

- **8 SKITAGE MIT 5 TAGEN URLAUB.** Unsere Bus- und Zugabfahrtszeiten ermöglichen 7 bis 8 Skitage. Busse und Züge starten in der Regel am Freitag Abend und sind bereits am nächsten Vormittag vor Ort. Wir kaufen schon mal Euren Skipass – dann kann es losgehen. Am Nachmittag könnt Ihr Eure Zimmer beziehen. Am Abfahrtstag (Samstag) geht es in der Regel erst um ca. 18.00 Uhr wieder zurück.
- **SKIGUIDING INKLUSIVE.** Keiner muss allein fahren! Mehrmals pro Woche bieten unsere Skilehrer und Reiseleiter kostenlose Skigebietstouren an.
- **SAUNABENUTZUNG INKLUSIVE.** Nahezu alle Hotels verfügen über einen schönen Saunabereich. Die Benutzung ist grundsätzlich kostenlos.
- **ZIMMERSERVICE.** Zimmerservice und Handtuchwechsel erfolgen in der Regel täglich.
- **SKIPASSSERVICE.** Kein Schlange stehen, kein Stress. Während Ihr noch gemütlich frühstückt, steht unsere Reiseleitung bereits im Skipassbüro und besorgt die Skipässe. Unsere Empfehlung: 7-Tage-Skipass vorbuchen, auf Wunsch verlängern wir vor Ort zum optimalen Tarif.



# INNSBRUCK

## ÖSTERREICH



### SPORTHOTEL

- \*\*\*\*HOTEL IN INNSBRUCK
- FLEXIBLE FLUGANREISE
- SKIGEBIET BIS 2.334 M HÖHE
- 285 KM PISTEN
- ADAC-SKIATLAS: ☉ ☉ ☉

### ZIEL & UMGEBUNG

Innsbruck und die zahlreichen Skigebiete vor den Toren der Stadt sind Ziel dieser Reise. Ein kostenloses Bussystem und ein gemeinsamer Skipass verbinden neun kleine und mittelgroße Skigebiete mit dieser schönen Stadt voller Sehenswürdigkeiten und kulturellen Highlights.

### DAS SKIGEBIET

Zum Skigroßraum gehören mehrere kleine und mittelgroße Skigebiete, die insgesamt über 280 km Piste aufweisen. Kostenlose Skibusse bringen die Skifahrer bequem dorthin.

**Glungezer.** Das Skigebiet liegt bei Tulfes, etwa 12 km von Innsbruck entfernt. 7 Skilifte erschließen 23 km präparierte Pisten bis auf 2.677 m Höhe mit Abfahrten aller Schwierigkeitsgrade. Neben genussreichen Waldabfahrten und netten Berghütten glänzt der Glungezer mit einer 7 km langen Traumabfahrt und über 1.800 Hm.

**Axamer Lizum.** Das „weiße Dach“ der Olympiaregion Innsbruck liegt 18 km von der Stadt entfernt und bietet 40 km schneesichere, bestens präparierte Abfahrten in allen Schwierigkeitsgraden.

**Weitere Skigebiete.** Die Seegrube, nur 10 Minuten von Innsbruck entfernt, der berühmte Patscherkofel und die Mutterer Alm sind weitere kleine Skigebiete mit überwiegend leichten bis mittelschweren Pisten. Etwas weiter entfernt liegen attraktive Skigebiete wie Kühtai oder der Stubaier Gletscher.

### Skipass

Die Skipässe für die Skigebiete Axamer Lizum und Glungezer mit insgesamt 63 Pistenkilometern sind bereits im Reisepreis enthalten und liegen bei Ankunft im Hotel bereit. Bei 1 oder 2 Übernachtungen sind die Pässe bereits am Ankunftstag gültig. Der Skibus in die Skigebiete ist 2 x täglich inklusive. Gegen Aufpreis ist die Erweiterung des Skipasses inkl. Skibusshuttle für 7 zusätzliche Skigebiete vor Ort möglich (Stubaier Gletscher, Schlick 2000, Kühtai, Rangger Köpfl, Patscherkofel, Nordpark und Mutterer Alm).

|        |      |
|--------|------|
| 3 Tage | 38,- |
| 4 Tage | 52,- |
| 5 Tage | 58,- |
| 6 Tage | 71,- |

### DER ORT: INNSBRUCK

Sei es die historische Altstadt, das großstädtische Angebot aus typisch österreichischen Kaffeehäusern, Szenekneipen, Theatern, Konzerten oder Nachtclubs oder seien es Spaziergänge auf Winterwanderwegen oder ausgiebige Shoppingtouren - auch wer ohne Ski anreist, kommt in dieser schönen Stadt voll auf seine Kosten. Wer zum Skilaufen nach Innsbruck kommt, erreicht täglich in nur 10-30 Minuten mit den kostenlosen Skibussen die angrenzenden Skigebiete.



## ! FAKTEN IN KÜRZE

### LEISTUNGEN

Anreise und Unterkunft wie gebucht • Halbpension • kostenlose Benutzung der Sauna und des Fitnessraumes • Skipass für die Gebiete Axamer Lizum und Glungezer • Frosch-Reisegarantie

#### Anreise

Mit dem Flugzeug (weitere Infos s. S. 91):

**Ab Köln-Bonn, Berlin Tegel und Hamburg**

mit **Air Berlin**: Freitag, Samstag, Sonntag.

Transfer vom Flughafen Innsbruck zum Hotel per Flughafenbus (ca. 15 Min., ca. 1,70 €) oder Taxi (ca. 10 Min., ca. 10,- €) in Eigenregie.

Mit dem **Schnee-Express** (Termine s. S. 90):

Im Sitz- o. Liegewagen bis Zielbahnhof Innsbruck. Evtl. Zuschläge s. S. 91. Hin- u. Rückfahrt über Nacht. Vom Bahnhof zum Hotel sind es nur 5 Gehminuten.

Mit dem PKW:

An- und Abreise an jedem Tag möglich. Tiefgarage am Hotel (15,-/Tag bzw. 40,-/Woche)

#### Skiverleih Axamer Lizum

| Tage | Economy | Premium | Schuhe |
|------|---------|---------|--------|
| 1    | 20,-    | 30,-    | 10,-   |
| 2    | 38,-    | 55,-    | 20,-   |
| 3    | 55,-    | 75,-    | 30,-   |
| 4    | 70,-    | 100,-   | 40,-   |
| 5    | 85,-    | 125,-   | 50,-   |
| 6    | 100,-   | 145,-   | 60,-   |

Kinder bis 14 Jahre 50% Ermäßigung

#### Kinderermäßigung

(im DZ von 2 Vollzahlern):

0-6 Jahre: 100% bei Selbstanreise  
50% bei Flug- oder Bahnreise  
7-14 Jahre: 30% bei Selbstanreise  
15% bei Flug- oder Bahnreise

#### Atmosfair

Freiwilliger Atmosfair-Beitrag (s. S. 128): 9,-



### INNSBRUCK: HOTEL CENTRAL\*\*\*\*

PREISE PRO PERSON IM DOPPEL- ODER DREIBETTZIMMER

#### FLUGANREISE

| Übern.        | 1   | 2   | 3   | 4   | 5   | 6   | 7   | EZ/Ü | EIGENANREISE |     |     |     |     |     |     |      |
|---------------|-----|-----|-----|-----|-----|-----|-----|------|--------------|-----|-----|-----|-----|-----|-----|------|
| Skipasstage   | 2   | 2   | 2   | 3   | 4   | 5   | 6   |      | 1            | 2   | 3   | 4   | 5   | 6   | 7   | EZ/Ü |
| 17.12.-22.12. | 269 | 309 | 389 | -   | -   | -   | -   | 18   | 129          | 169 | 249 | -   | -   | -   | -   | 18   |
| 22.12.-08.01. | -   | -   | -   | -   | 649 | 729 | 789 | 30   | -            | -   | -   | -   | 509 | 589 | 649 | 30   |
| 08.01.-05.02. | 289 | 319 | 399 | 459 | 539 | 589 | 619 | 20   | 149          | 179 | 259 | 319 | 399 | 459 | 479 | 20   |
| 05.02.-12.03. | 299 | 369 | 429 | 499 | 569 | 629 | 679 | 25   | 169          | 229 | 289 | 359 | 429 | 489 | 539 | 25   |
| 12.03.-26.03. | 299 | 359 | 409 | 479 | 549 | 619 | 649 | 20   | 159          | 219 | 279 | 339 | 409 | 489 | 509 | 20   |
| 26.03.-10.04. | 279 | 329 | 379 | 439 | 489 | 529 | 579 | 18   | 139          | 189 | 239 | 299 | 349 | 389 | 439 | 18   |

#### BAHNANREISE

| Übern.        | 7   | EZ/Ü | Grundpreise für die Bahnreise im Sitzwagen ab Bingen/ Rhein.                  |
|---------------|-----|------|---|
| Skipasstage   | 6   |      | Evtl. Termin- und Abfahrtsortzuschläge siehe Seite 89.                        |
| 25.12         | 719 | 30   |   |
| 14.01.-28.01. | 549 | 20   | Obligatorisches 5 Gänge Weihnachtsmenü und Silvestergaladinner: je 35,-/Pers. |
| 04.02.-04.03. | 599 | 25   | Der Skipass ist mit den angegebenen Tagen im Reisepreis enthalten!            |

### HOTEL CENTRAL \*\*\*\*

**Lage.** Das Haus besticht durch seine Toplage im Zentrum von Innsbruck, nur wenige Gehminuten von der historischen Altstadt entfernt. Es eignet sich ideal für den Skiaufenthalt und Stadtbesuche. Der Skibus startet direkt vor dem Hotel.

**Ausstattung.** Im Central findet Ihr Tradition, vereint mit modernstem Komfort und Ambiente gehobenen Standards, direkt im Herzen von Innsbruck. Während der Wintermonate wird das Central zu einem richtigen Sporthotel in gemütlicher Atmosphäre. Das Hotel verfügt über 85 Zimmer, alle mit Bad oder Dusche, WC, Flat-TV mit Kabelanschluss und Premiereprogramme, High-Speed Internetanschluss, Radio, Telefon, Fön und Minibar.

Die Benutzung des Fitnessraums sowie des bestens ausgestatteten Wellnessbereichs (mit Sonnenterrasse) sind im Reisepreis bereits inbegriffen. Nach einem erlebnisreichen Skitag findet Ihr zudem Entspannung in der Sauna, im Dampfbad oder den Infrarotkabinen. Das Café Central im Haus bringt den Charme und das Flair der Wiener Kaffeehäuser nach Innsbruck. Ein Treffpunkt für alle - besonders beliebt die wöchentlichen Pianoabende.

**Verpflegung.** Die Halbpension besteht aus einem großzügigen Frühstücksbuffet sowie einem 3-gängigen Wahlmenü und Salatbuffet am Abend (teilweise auch Buffet am Abend).

**Und sonst?** Natürlich bietet Innsbruck alle sportlichen Angebote einer Großstadt, insbesondere aber auch zahlreiche Winterwanderwege, Loipen und Rodelbahnen.

### ANREISE & AUFENTHALT

Grundsätzlich könnt Ihr an jedem Tag an - und abreisen und Eure Aufenthaltsdauer frei wählen! Somit seid Ihr bei Eurer Urlaubsplanung völlig flexibel. Vom 2-Tages-Trip bis zur gemütlichen Wochenreise ist alles möglich. Lediglich über Weihnachten/Silvester (23.12.10-08.01.11) beträgt der Mindestaufenthalt 5 Übernachtungen.

### UNSERE MEINUNG

Nicht unbedingt eine typische Frosch Sportreise: alles ist individueller, deutlich komfortabler und sehr viel flexibler als üblich. Mit Innsbruck haben wir den optimalen Spot für diese interessante Mischung gefunden. Wie in keiner anderen europäischen Stadt lässt sich hier Wintersport mit dem Flair einer schönen Stadt, abwechslungsreichem Nachtleben und umfangreichem Kulturprogramm verbinden.



# BORMIO

## ITALIEN



### SPORTHOTELS

- SKIFAHREN & DOLCE VITA
- TOPLAGEN: ZU FUSS ZUM LIFT
- SKIGEBIET BIS 3012 M HÖHE
- 120 KM PISTEN
- ADAC-SKIATLAS: ☉ ☉ ☉ ☉

### ZIEL & UMGEBUNG

Im Schatten der majestätischen Ortler-Gruppe treffen im Talbecken von Bormio drei Täler zusammen, deren jeweilige Teilskigebiete über einen gemeinsamen Skipass verbunden sind. Zentraler Anlaufpunkt ist die Altstadt von Bormio mit der autofreien Via Roma, vielen Cafés, Shops und angenehmem italienischen Flair.

### DAS SKIGEBIET

Die bis auf 3012 m führenden, großartigen und variantenreichen Skiarenen von Bormio und dem benachbarten Örtchen Santa Caterina (11 km, Skibus) bieten überdurchschnittlich viel Sonne und

Schnee. Auf den abwechslungsreichen und in den Tallagen beschneiten 120 km Pisten, bleiben für Anfänger und Köhner kaum Wünsche offen. Die längste Abfahrt führt über 10 km und fast 1800 Hm bis in den Ort zurück. Selbst zu Hauptreisezeiten ist das Skigebiet nicht überlaufen. Zusätzlich können die „Reiselustigen“ unter Euch das benachbarte Val di Dentro oder eventuell auch Livigno für kleine Skisafaris nutzen.

**Skipass.** Die angegebenen Skipasspreise beziehen sich auf den Skipass Bormio & Oga mit insgesamt 50 Pistenkilometern. Weitere 70 km kommen hinzu, wenn Ihr Euch für den Skipass 4-Valli entscheidet, der die Skigebiete von S. Caterina und das Val di Dentro einschließt. Der Aufpreis beträgt je nach Saison 13-17 Euro für 7 Tage. Entscheiden könnt Ihr vor Ort und die Skipässe bequem über unsere Reiseleitung beziehen.

### DER ORT

Noch bevor der Skitourismus ins Veltlin kam, war Bormio schon der Inbegriff von italienischer Gastfreundschaft und Lebensfreude. Daran hat sich nichts geändert, denn das kleine, lebhaftes Städtchen vermittelt echten Charme. Im ursprünglichen Ortskern mit seinen engen Gässchen, romantischen Innenhöfen, kleinen Palazzos und Piazzas kann man sich genauso wohlfühlen wie in den Felssaunen des römischen Dampfbades. Für ein abwechs-

lungsreiches Nachtleben sorgen etliche Discos, Bars und Kneipen. All das macht Bormio zu einem der sympathischsten Wintersportorte der Alpen.

### DIE UNTERKÜNFTE

Wir haben für unsere Reisen gemütliche Hotels ausgewählt, die nah bei den Liftanlagen liegen. Unser Skidepot an der Talstation bietet Euch die Möglichkeit Euer Equipment kostenfrei einzustellen. Alle Hotels in Bormio bieten eine familiäre, herzliche Atmosphäre. Verwöhnt werdet Ihr mit ausgezeichnete Küche in jeder Hotelkategorie. Am Silvesterabend ist in allen Hotels das mehrgängige Festmenü „Cenone“ inklusive. Im Folgenden sind die von uns favorisierten Hotels aufgeführt, weitere Hotels findet Ihr auf unserer Website.

### HOTEL DANIELA\*\*

Beliebtestes Skirlaubs-Domizil in günstigster Preiskategorie: ca. 800 m von den Liften, etwa 300 m vom Ortskern entfernt. Gemütliches Mittelklasse-Hotel, die nette Hotelchefin spricht deutsch. Halbpension mit guter Küche. Doppelzimmer mit Bad (Du/WC), Telefon, teilweise Balkon, TV. Skiraum, Bar, Restaurant, Speisesaal, schöner Aufenthaltsraum mit Kamin.

### HOTEL GIARDINO\*\* +

Hübsches und bei unseren Gästen sehr beliebtes Hotel, nur ca. 250 m von den Bahnen und dem Ende der Talabfahrt



entfernt. Schöne und gut ausgestattete Zimmer mit Sat-TV, Tel., Minibar, Bad mit Du/WC/Fön. Gemütlicher Aufenthaltsraum, Bar, Restaurant, Fahrstuhl, Skiraum. Gute lokale und italienische Küche, Halbpension mit Frühstücksbuffet, Wahlmenü am Abend. Die nette Hotelierfamilie spricht deutsch.

### HOTEL SAN LORENZO\*\*\* +

Eines der schönsten Hotels im historischen Ortszentrum von Bormio, ruhig und ca. 500 m von den Lifтанlagen entfernt gelegen. Holztafelung und historische Rundbögen bestimmen die gemütliche Bar und die Aufenthaltsräume. Ausstattung: Restaurant, TV-Raum, Ski-Depot, gratis Wellnessbereich mit Sauna, Jacuzzi, Whirlpool und Fitnessgeräten. Halbpension mit exzellenter Küche, Frühstücksbuffet und 4-Gang Wahlmenü. Doppel- oder Einzelzimmer mit Bad (Du/WC), teilweise mit Balkon. Sat-TV, Tel., Wlan., Superiorzimmer mit Whirlpool-Wanne und Balkon auf Anfrage gegen einen Zuschlag von 10 Euro pro Pers./Tag.

### Après Ski

Für ein abwechslungsreiches Après Ski sorgen eine moderne Schlittschuhhalle, die Felssaunen des römischen Dampfbades, das neue Thermalbad, Bars, Clubs und die abendliche „Passeggiata“. Unsere Reiseleitung hat ein kleines Programm vorbereitet.

## DAS SPORTPROGRAMM

**Skikurse.** Im Preis enthalten ist ein Skikurs (5 Tage á 2,5 Stunden), je nach Kurs vor- oder nachmittags. Kurse für Anfänger, Fortgeschrittene und gute Fahrer.

**Snowboard.** An der Mittelstation über Bormio befindet sich ein großer Snowboardpark mit wettkampftauglicher Halfpipe. Snowboardunterricht findet in Zusammenarbeit mit der örtlichen Snowboardschule (z.B. 3 Tage 110 Euro) statt.

## UNSERE MEINUNG

In Bormio verbindet sich das sympathische Flair eines schnuckeligen italienischen Ortes auf charmante Art mit einem erstklassigen, nahegelegenen Skigebiet ohne viel Touristenrummel. Optimale Voraussetzungen für einen Top-Skiurlaub in toller Atmosphäre. Wer österreichisches Après-Ski-Feeling sucht, ist hier fehl am Platz. Hier genießt man Bombardino und Café Coretto, flanirt durch die engen Gässchen des mittelalterlichen Städtchens. Eher einfach oder lieber elegant? Ihr habt die Wahl zwischen verschiedenen Hotels mit erstklassiger italienischer Küche und guter Lage zu den Bergbahnen.

## ! FAKTEN IN KÜRZE

### LEISTUNGEN

Anreise und Unterkunft wie gebucht • Halbpension • Skikurs 5 Tage á 2,5 Stunden\* • kostenlose Saunabnutzung (Nur Hotel Lorenzo) • Ski-, Board- und Schuh-Depot an der Talstation • Kurtaxe • Rahmenprogramm\* • Reiseleitung

\*Mindestteilnehmerzahl 5.

Nutzung von Sauna/Dampfbad und Whirlpool erst für Kinder ab 14 J.

### Anreise

**Mit dem Bus:** „Blue-Line“, Westroute, s. S. 89. Hin- und Rückfahrt über Nacht.

### Flug mit Air Berlin nach Mailand:

Sa. ab Düsseldorf (+100,-) ev. zzgl. Gebühr von 25,-/Strecke für Ski- o. Snowboard-Transport. Vsl. Flugzeiten: Hin: 06:30-08:00 Uhr, Rück: 08:45-10:15 Uhr (Transfer ab Bormio um ca. 03:30 Uhr). Transfer Flughafen – Hotel inkl.

**Atmosfair:** Freiwilliger Beitrag, s. S. 128: 11,-  
**Mit dem PKW:** eigene Anreise abzgl. 60,-

### Skikurse

Im Reisepreis enthalten sind 5 Tage á 2,5 Std., je nach Kurs vor- oder nachmittags. Kursklassen für Anfänger (A), Fortgeschrittene (F) und Gute Fahrer (G).

### Snowboardkurse

mit qualifizierten Guides der lokalen Snowboardschule, 2 Std. täglich, z.B. 3 Tage 110,-

### Skiverleih

Zu Sonderkonditionen direkt im Sportgeschäft bei unserem Ski-Depot an der Talstation. Standard Ski & Schuhe: 65,-/Woche

## BORMIO: DIVERSE SPORTHOTELS

| Weihn./Silv.       | Übern. | Skitage | Daniela | Giardino | S. Lorenzo | Skipass |
|--------------------|--------|---------|---------|----------|------------|---------|
| 17.12.-27.12.      | 8      | 8       | 519     | 579      | 799        | 129     |
| 25.12.-02.01.*     | 7      | 7       | 629     | 679      | 1129       | 188     |
| 25.12.-02.01.**    | 8      | 8       | 769     | 819      | 1399       | 202     |
| 01.01.-09.01.      | 6      | 7       | 479     | 509      | 859        | 188     |
| <b>Nebensaison</b> |        |         |         |          |            |         |
| 07.01.-16.01.      | 7      | 7       | 469     | 489      | 729        | 159     |
| 14.01.-23.01.      | 7      | 7       | 469     | 489      | 699        | 159     |
| 21.01.-30.01.      | 7      | 7       | 469     | 509      | 699        | 159     |
| <b>Hauptsaison</b> |        |         |         |          |            |         |
| 28.01.-06.02.      | 7      | 7       | 529     | 569      | 729        | 159     |
| 04.02.-13.02.      | 7      | 7       | 499     | 559      | 729        | 188     |
| 11.02.-20.02.      | 7      | 7       | 499     | 559      | 729        | 188     |
| 18.02.-27.02.      | 7      | 7       | 519     | 529      | 729        | 188     |
| 25.02.-06.03.      | 7      | 7       | 519     | 529      | 729        | 188     |
| 04.03.-13.03.      | 7      | 7       | 519     | 559      | 779        | 188     |
| <b>Nebensaison</b> |        |         |         |          |            |         |
| 11.03.-20.03.      | 7      | 7       | 479     | 529      | 729        | 188     |
| 18.03.-27.03.      | 7      | 7       | 469     | 519      | 699        | 159     |
| 25.03.-03.04.      | 7      | 7       | 469     | 519      | 679        | 120     |
| 01.04.-10.04.      | 7      | 7       | 469     | 519      | 629        | 120     |
| 08.04.-17.04.      | 7      | 7       | 469     | 519      | 629        | 120     |
| <b>Ostern</b>      |        |         |         |          |            |         |
| 15.04.-25.04.***   | 8      | 8       | 519     | 579      | 799        | 129     |

\*Rückfahrt tagsüber, Ankunfts abends

\*\*Flugreise inkl. Flug und Transfer.

Hinflug morgens, Rückflug abends

\*\*\* Bei Flugreise Rückflug am 24.04. abends

### Zimmerzuschläge:

Einzelzimmer: 15,- pro Übernachtung  
3-Bett-Zimmer: 5% Ermäßigung für die 3. Person

### Verlängerungswoche:

Summe der Einzelpreise abzgl. 60,-  
Skipass 14 Tage Hauptsaison: 280,-/ Nebensaison: 178,-

### Skipasserweiterung:

Santa Caterina & Val di Dentro: 13,- bis 17,- pro Woche  
Livigno, Santa Caterina & Val di Dentro:  
28,- bis 43,- pro Woche

### Veranstalter:

Prima Klima - No Limits Travel & Events GmbH



# GRINDELWALD

SCHWEIZ





## SPORTHOTEL

- **TRAUMKULISSE VOR EIGER, MÖNCH UND JUNGFRAU**
- **SKIGEBIET BIS 2.970 M HÖHE**
- **213 KM PISTEN**
- **ADAC-SKIATLAS:** ☺ ☺ ☺ ☺

## ZIEL & UMGEBUNG

Grindelwald ist ein traditionsreicher Ort und ein erstklassiges Skigebiet vor der gigantischen Kulisse der berühmten Eiger Nordwand. Skilaufen und Snowboarden bedeutet hier, sich in einer wunderschönen Hochgebirgslandschaft zu bewegen, umgeben von den eisgekrönten Gipfeln der 4000er Eiger, Mönch und Jungfrau. Grindelwald selbst bietet den besten Einstieg in die Jungfrau Skiregion.

## DAS SKIGEBIET

Oberhalb von Grindelwald, Wengen und Mürren könnt Ihr Euch auf insgesamt 213 km Piste bis auf 2.970 m austoben. Unser Hausskigebiet Grindelwald/First bietet mit 55 km Piste ein ideales Revier für Anfänger und Fortgeschrittene bis auf 2.550 m. Boarderpark und eine wettkampftaugliche Pipe runden das Angebot ab. Mit 105 km Piste ist die Kleine Scheidegg/Männlichen mit der Verbindung nach Wengen das größte und vielseitigste Gebiet der Region und ebenfalls von Grindelwald aus gut zugänglich. Könnertreffen sich auf der weltberühmten Lauberhorn-Weltcup-Abfahrt oder in den Tiefenschneefeldern unterhalb der Eiger-Nordwand. Mürren, mit Pisten ums Schildhorn herum ist nur im Jungfrau TOP Skiregion Skipass mit enthalten.

**Skipass.** Der Skipass REGIO gilt für die Hauptskigebiete First und Kleine Scheidegg/Männlichen bis Wengen - ohne Mürren. Der Skipass TOP gilt für die gesamte Jungfrauregion. Zusätzlich kann der Ankunftstag als Skitag genutzt werden. Der Aufpreis für die Skipassverlängerung wird vor Ort gezahlt.

## DER ORT: GRINDELWALD

Eiger, Mönch und Jungfrau machten Grindelwald weltbekannt. Der Ort zählt zu den Klassikern unter den Skiorten in den Alpen und hat internationales Flair. Wettergegebte Holzhäuser, internationales Publikum, gemütliche Restaurants, Mode- und Schmuckgeschäfte laden zum Bummeln ein.

## HOTEL EIGERBLICK \*\*\*

**Lage.** Unser Hotel liegt ca. 10 Gehminuten vom Ortszentrum entfernt! Der Skibus startet direkt neben dem Hotel und bringt Euch in kurzer Zeit zu den verschiedenen Einstiegen des Skigebietes von Grindelwald. Wer nicht warten will, hat bis zur Schwendi-Zahnradbahn am Bahnhof ca. 800 m zu gehen.

**Ausstattung.** Das Hotel bietet Euch gut eingerichtete Doppelzimmer und großzügige Doppelzimmer-Appartements mit Balkon, die auch als 3- oder 4-Bettzimmer gebucht werden können (nur komplett buchbar). Alle Zimmer mit Bad/WC oder Du/WC, SAT-TV und Telefon. Im Hotel stehen Euch eine kleine Sauna, eine große Biosauna und der eigene Skisfrank (pro Zimmer) zur kostenlosen Verfügung. Abends bietet die kleine hauseigene Lounge und unser Speiseraum verschiedene Möglichkeiten zum Spielen, Klönen und Party machen!

**Kat. A:** Residence Studio mit Balkon & Bergsicht  
**Kat. B:** kleineres DZ mit Du/WC  
**Kat. C:** 3er-Belegung in Kat. A  
**Kat. D:** 4er-Belegung in Kat. A (Kat. C u. D nur komplett buchbar!)

**Verpflegung & Service.** Das Hotel bietet in gemütlichen Räumen mit Blick auf die Eiger Nordwand Halbpension mit reichhaltigem Frühstücksbuffet, Salatbuffet und 4-Gang-Abendmenü. Eine kulinarische Spezialität des Hauses ist das wöchentliche Käsefondue und der Fondue Chinoise-Abend.

## Après & Action

Auf der schönen Sonnenterrasse des Hotels beim Après-Ski den Begrüßungsdrink genießen! Der „EigerRun“: jeden Abend Rodelangebot auf der Kleinen Scheidegg! Rodeln bis die Kufe glüht! Die längste Schlittenabfahrt Europas von der Busalp endet bei ausreichenden Schneesverhältnissen direkt am Hotel. Abends bietet Euch Grindelwald zwei Discos und einige gemütliche Kneipen. Ein großes Sportzentrum mit Hallenbad, Eis-, Curling- & Kletterhalle komplettiert das Sportprogramm, und mit Eurer Gästekarte (Kurtaxe) zahlt Ihr nur den halben Eintrittspreis. Wie gewohnt organisieren unsere Reiseleiter/Skilehrer ein rundes Aktivprogramm.

## DAS SPORTPROGRAMM

An 3 Tagen bieten unsere Skiguide ausführende Touren durch die verschiedenen Skigebiete an. Ein erweitertes Kursangebot gibts in Zusammenarbeit mit unserem Skischulpartner „Schweizer Schneesportschule“. Alle angebotenen Ski- und Snowboardkurse starten am Montag. Die Mindestteilnehmerzahl liegt bei 3 bzw. 4 Personen. Basic Carving-Ski können günstig geliehen werden.

**Rodeln.** Mit 70 km Rodelbahnen ist Grindelwald die Hochburg des Rodelns. Die mit 16,5 km längste Rodelstrecke der Welt endet in Grindelwald, direkt vor unserer Haustür.

**Heliskiing.** Nahezu einzigartig in den Alpen ist das phantastische Heliskiing Angebot rund um den Eiger. Erfahrene Guides begleiten Euch auf 2 Flügen und Abfahrten von 3700 m über Routen mit bis zu 35 km Länge bis ins Wallis. Vom Petersgrat oder Ebenfluh sind die Grundkosten : 290 Sfr, beide Touren 370 Sfr. Buchung auf Anfrage.

## UNSERE MEINUNG

Ein komfortables Hotel in guter Lage, ein traditionsreicher Wintersportort und ein sehr gutes, schneesicheres Skigebiet vor atemberaubender Hochgebirgslandschaft – diese Reise hat Flair. Auch wenn Grindelwald nicht unbedingt eines der absoluten Topskigebiete der Alpen ist, ist die Atmosphäre in diesem traditionsreichen Ort am Fuße von Eiger, Mönch und Jungfrau einzigartig. Diese Reise wird in Zusammenarbeit mit unserem Partner Arriba Sportreisen durchgeführt.

## FAKTEN IN KÜRZE

### LEISTUNGEN

Unterkunft wie gebucht • Frühstück, Salat, 4-Gang Abendmenü • Lumumba-Welcome-Drink • 1/Wo. Käsefondue u. Fondue Chinoise • Sauna • geführte Skigebietstouren • Kurtaxe mit Gästekarte • Aktivprogramm • Frosch-Reise-garantie • Reiseleitung

### Eigene Anreise

**Skikurse der Schweizer Schneesportschule**  
 Skikursdurchführung ab 3 Personen für Anfänger u. Fortgeschrittene. Snowboardkurse ab 4 Personen halbtags 10-12 Uhr.

|                |            |       |
|----------------|------------|-------|
| Anfängerkurs:  | 5 x 4 Std. | 270,- |
| F-Kurs:        | 3 x 4 Std. | 190,- |
| Snowboardkurs: | 5 x 2 Std. | 125,- |
| Snowboardkurs: | 3 x 2 Std. | 85,-  |

### Skiverleih

#### Sport-Partner „BURI SPORT“:

Der Clou: „Buri“ holt Euch vom Hotel ab.  
 „VIP Ski“\* akt. Spitzenmodelle 6 Tage oder Boards der Saison: 150,-  
 „TOP“ Allround Ski / Board: 110,-  
 „TOP Schuhe“\* Ski- oder Snowboardschuhe akt. Spitzenmodelle: 66,-  
 \*Skibruch- und Diebstahlversicherung inkl.  
 Spezielle Kinderpreise auf Anfrage.

## GRINDELWALD: HOTEL EIGERBLICK

|                    | Übern. | Skitage | Kat. A | Kat. B | Kat. C/D |
|--------------------|--------|---------|--------|--------|----------|
| <b>Nebensaison</b> |        |         |        |        |          |
| 03.01.-08.01.      | 5      | 4       | 439    | 399    | 379      |
| 08.01.-15.01.      | 7      | 6       | 499    | 459    | 439      |
| 15.01.-22.01.      | 7      | 6       | 499    | 459    | 439      |
| 22.01.-29.01.      | 7      | 6       | 569    | 529    | 509      |
| <b>Hauptsaison</b> |        |         |        |        |          |
| 29.01.-05.02.      | 7      | 6       | 629    | 589    | 569      |
| 05.02.-12.02.      | 7      | 6       | 629    | 589    | 569      |
| 12.02.-19.02.      | 7      | 6       | 629    | 589    | 569      |
| 19.02.-26.02.      | 7      | 6       | 629    | 589    | 569      |
| 26.02.-05.03.      | 7      | 6       | 629    | 589    | 569      |
| <b>Nebensaison</b> |        |         |        |        |          |
| 05.03.-12.03.      | 7      | 6       | 569    | 529    | 509      |
| 12.03.-19.03.      | 7      | 6       | 559    | 519    | 499      |
| 19.03.-26.03.      | 7      | 6       | 559    | 519    | 499      |
| 26.03.-02.04.      | 7      | 6       | 509    | 469    | 449      |

**Zimmerzuschläge/Pers./Nacht:** EZ der Kat. B: 20,-

**Skipässe:** 4 Tg. 5 Tg. 6 Tg. 7 Tg.  
 Skipass TOP: 157 185 213 341  
 Skipass REGIO: 144 173 191 211  
 ca. Preis in EUR. Skipässe können vor Ort zum aktuellen Schweizer Franken Kurs zugebucht werden.  
 Stand bei Drucklegung (EUR/CHF 1,40)

**Verlängerungswoche:** Summe der Einzelpreise -50,-  
**Kinderskipässe:** 0-5 J.: frei, 6-15 J.: -50%, 16-19 J.: -20%

**Kindererm. (im DZ Kat. A von 2 Vollzahlern):**  
 0-5 J.: frei, 6-12 J.: -30%, 13-16 J.: -20%

**Veranstalter: ARRIBA Sportreisen GmbH**  
 Frosch Sportreisen GmbH

# FROSCH FAMILIENREISEN





## FROSCH FAMILIENREISEN

Jede Menge Pulverschnee, viel Spaß, gut betreute Kinder und Eltern, die endlich auch mal Zeit für sich haben - das bedeutet Winterurlaub mit Frosch. Zu Weihnachten/Silvester und in den Osterferien bieten wir spezielle Reisen für Eltern und Kinder an. Ob bei gewohntem Komfort die Sportclubs, oder preiswerter und einfacher die Gasthöfe und Pensionen, sie sind extra für uns und exklusiv für Familien reserviert.

Die Kinder lernen locker in kleinen Gruppen Skifahren. Alternativ können Kinder von 6-14 Jahren in einigen Sportclubs auch einen Snowboardkurs wählen. Während der 1-stündigen Mittagspause auf einer Hütte oder im Hotel sind die Kinder ebenfalls betreut (Extrakosten für Mittagessen ca. 5,- bis 12,-). Die Eltern machen vormittags ihr eigenes Programm. Nachmittags fahren sie ganz nach Wunsch mit ihren Kindern oder wechseln sich untereinander in der Kinderbetreuung ab. Der Unterricht wird von der eigenen Frosch-Skischule oder örtlichen Skilehrern durchgeführt. Auch nachmittags ist eine Menge los: Pisten-Picknick, Basteln, Spiele, Ski-Rallye und vieles mehr.

### DAS IST ALLES SCHON DRIN:

- **DER SKIUNTERRICHT.** Für Kinder von 4-14 Jahren ein 15-stündiger Skikurs (5 x 3 Std.), teilweise auch ein Snowboardkurs (ab 6 Jahren).
- **DAS PROGRAMM.** Für Kinder und Eltern findet ein gemeinsames und eigenes Rahmenprogramm statt.
- **DIE MITTAGSBETREUUNG.** Egal ob Pipi-machen oder Pommes-bestellen, die Kleinen sind bei uns nicht auf sich gestellt (Extrakosten für Mittagessen ca. 5,- bis 12,-)



**MÖLLTAL**  
ÖSTERREICH

Das Hausskigebiet Ankogel (2.636 m) und der Mölltaler Gletscher garantieren von Weihnachten bis Ostern snowsicheres Skifahren auf insgesamt etwa 80 km Pisten. Kinder fahren am Fuße des Ankogel auf eigenem Gelände der gut geführten Skischule. Zauberteppich, Kinderlifte und ein großzügiges Restaurant mit Sonnenterrasse schaffen eine sichere und kinderfreundliche Atmosphäre. Kinderskilehrer und Kindergärtnerinnen betreuen die „Kleinen“ von 9:30 bis 15:30 Uhr – so bleibt für die Eltern genügend Zeit, um das vielseitige Wintersportangebot des Mölltales zu nutzen. Neben Skifahren bietet unsere Reiseleitung auch Langlaufkurse und Schneeschuhwanderungen an. Vgl. auch die ausführliche Beschreibung auf S. 34.

### SPORTCLUB ALPENGARTEN

**Lage.** Der Sportclub Alpengarten liegt am Ortsrand von Mallnitz auf einem sonnigen Hochplateau, von Dreitausendern umgeben. Der Skibus startet direkt vor der Haustür und ist in wenigen Minuten an der Talstation des Ankogel. Zum Mölltaler Gletscher dauert die Fahrt etwa 30-40 Minuten.

**Ausstattung.** Die gerade einmal 30 Zimmer sind hell, komfortabel und mit schönen Vollholzmöbeln eingerichtet. Wohlfühlatmosphäre strahlen auch das schöne Kaminzimmer und die angrenzende schicke Bar aus. Entspannen können die Eltern im schönen Wellnessbereich. Die Kinder treffen sich im Spielzimmer, auf der Natur-Eisbahn direkt vor dem Haus oder bei den Streicheltieren im Stall. Geführte Fackelwanderungen für Eltern und Kinder, Eisstockschießen, die beleuchtete Rodelbahn und das Familienerlebnisbad sorgen für Abwechslung und ergänzen das Wintersportprogramm. Vergleiche auch die ausführliche Beschreibung auf S. 34.

- KAT. A: App. für 2-4 Pers. (DZ, Wohn- Schlafzimmer) mit Du/WC, ca. 35 m<sup>2</sup>
- KAT. B: gr. Doppel- oder 3-Bettzimmer mit Du/WC, ca. 25 m<sup>2</sup>
- KAT. C: DZ mit Du/WC, ca. 20 m<sup>2</sup>

### LEISTUNGEN

Anreise u. Unterkunft wie gebucht • Halbpension mit erw. Frühstück • zusätzl. Frühstück am Anreisetag • zusätzl. Snack am Abreisetag • Sauna- u. Dampfbadbenutzung • geführte Skigebietstouren • geführte Schneeschuhwanderungen • Hüttenabend • Rahmenprogramm • Frosch-Reisegarantie • Frosch-Reiseleitung

### TERMINE & PREISE ANREISE UND SKIKURSE SIEHE SEITE 34 u. 88

#### MÖLLTAL: SPORTCLUB ALPENGARTEN

| Erwachsene    | Kat. A | Kat. B/C | Kat. C-Single | Skipass |
|---------------|--------|----------|---------------|---------|
| 17.12.-27.12. | 519    | 499      | 559           | 205,50  |
| 25.12.-03.01. | 719    | 699      | 759           | 213,50  |
| 01.01.-09.01. | 619    | 599      | 659           | 193,00  |
| 28.01.-06.02. | 589    | 569      | 629           | 213,50  |
| 04.03.-13.03. | 589    | 569      | 629           | 213,50  |
| 11.03.-20.03. | 589    | 569      | 629           | 213,50  |
| 15.04.-25.04. | 649    | 629      | 689           | 205,50  |

**Skianterricht für Kinder von 4-12 Jahren inklusive.**  
5 Tage à 4 Stunden Unterricht (10.00-12.00 u. 13.00-15.00 Uhr),  
6 Tage Skiset-Verleih (Ski+Schuhe+Stöcke), Mittagsbetreuung  
von 12.00-13.00 Uhr durch die Kinderskilehrer,  
Kinder-Menü vor Ort für 8,- pro Tag buchbar.

**Zimmerbelegungen & Kinderermäßigungen**

|               | mindest.                | max. Pers. |
|---------------|-------------------------|------------|
| Kat. A        | 2 Erw. + 1 Kind ab 6 J. | 2+3        |
| Kat. B        | 2 Erw.                  | 2+2        |
| Kat. C*       | 2 Erw.                  | 2+1        |
| Kat. C-Single | 1 Erw. + 1 Kind         | 1+2        |

\*nur Babybett mögl.

**Kinderermäßigungen (bei o.a. Mindestbel. im Zimmer der Eltern):**  
0-5 Jahre: 50%  
6-12 Jahre: 25%  
13-17 Jahre (ohne Skikurs!): 30%  
Kinder im eigenen Zimmer (Kat. C) werden wie Erwachsene berechnet, erhalten aber den o.a. Skikurs inklusive!

**Kinderskipässe für 7 Tage:**  
0-5 Jahre: kostenlos (in Begleitung der Eltern)  
6-18 Jahre: 97,50 / 106,50  
während des Skianterrichts am Anfängerlift kostenlos,  
danach im Skigebiet ca. 8,50/Tag.

**Veranstalter:** Frosch Sportreisen



# SAALBACH-HINTERGLEMM

## ÖSTERREICH

Ausgesprochen familienfreundlich präsentiert sich das Skigebiet von Saalbach und Hinterglemm. Unser Hausskigebiet, der Zwölferkogel, ist bei Eltern und Kindern vor allem wegen seiner sanften, weiten, baumfreien Abfahrten beliebt. Hier hinten im Tal liegt der Schnee am längsten. Richtige Familienausflüge sind die 7 km lange Abfahrt Jausern über die Osthänge des Schattberg und die herrliche Tour nach Leogang. Die Skipasspreise für das Gesamtskigebiet sind vergleichsweise günstig. Für Kinder gibt es erhebliche Ermäßigungen, in den Osterferien fahren sie sogar kostenlos. Idealerweise liegt die Skiwiese für Anfänger mitten in Hinterglemm, nicht weit von unserem Sportclub entfernt.

**Skifahrtgarantie.** Sollten in den Osterferien die Lifтанlagen an unseren Hausbergen, dem Zwölferkogel oder Schattberg nicht in Betrieb sein, so fahren wir Euch mit unserem Bus in das Gletscherskigebiet von Kaprun. Und das, wenn nötig, jeden Tag. (Erw.-Aufpreis für Skipass Kaprun ca. 59,-, Kinder/Jugendliche zahlen den vollen Skipasspreis, ca. 115,-/177,-).

**Ski- und Snowboardunterricht.** Der Ski- und Snowboardunterricht inkl. Mittagsbetreuung wird durch die Frosch-Skischule durchgeführt.

### HINTERGLEMM: SPORTCLUB THUINER

**Lage.** Der kostenlose Skibus hält etwa 100 m von unserer Haustür entfernt und bringt Euch in weniger als 5 Minuten zur Gondelstation des Zwölferkogels. Bei guter Schneelage könnt Ihr mit den Ski vom Haus aus starten und bis in die Nähe abfahren. Vergleiche auch die ausführliche Beschreibung auf S. 30.

**Ausstattung.** Unser Sportclub Thuiner ist ausgezeichnet für Familien geeignet. Die Doppelzimmer und Komfortzimmer sind sehr geräumig. Das Haus bietet ein Restaurant, eine große Bar/Lounge mit Kicker und Billardtisch, eine Sauna, einen Spiel- und Fernsehraum und überhaupt viel Platz für Kinder.

- KAT A: Komfort App. für 2 Personen, Du/WC, Sitzecke und Balkon
- KAT B: Doppelzimmer mit Du/WC, teilweise Balkon, (tlw. 1 Zustellbett möglich)
- KAT C: Komfort App. mit 2 DZ, Du/WC Wohnzimmer
- KAT D: Einfaches DZ mit Waschbecken Etagenbad

### LEISTUNGEN

Anreise (siehe Seite 88) und Unterkunft wie gebucht • HP mit erweitertem Frühstück • Ski- oder Snowboardunterricht (15 Std.) für Kinder von 4-14 Jahren (Snowboard ab 6 J.) • Kinderprogramm • Rahmenprogramm • Frosch-Reisegarantie • Frosch-Reiseleitung

### TERMINE & PREISE ANREISE UND SKIKURSE SIEHE SEITE 30, 33 u. 88

#### HINTERGLEMM: SPORTCLUB THUINER

| Termine              | Übern. | Skitage | Kat. A | Kat. B | Kat. C | Kat. D | Skipass |
|----------------------|--------|---------|--------|--------|--------|--------|---------|
| <b>15.04.-25.04.</b> |        |         |        |        |        |        |         |
| Erwachsene           | 8      | 8       | 539    | 499    | 469    | 449    | 171     |
| Kinder bis 14 J.     | 8      | 8       | 509    | 469    | 439    | 419    | **      |
| Kinder bis 3 J.      | 8      | 8       | 489    | 449    | 419    | 399    |         |

**Zimmerzuschläge:** EZ (Kat. D/F): 15,-/Übernachtung

**Kinderermäßigung (im DZ von zwei Vollzahlern):** 0-3 Jahre: Pauschalpreis 50,- / 4-14 Jahre: 40% / Alleinreisende mit Kind: EZ + Kinderermäßigung s.o.

**\*\* Kinder- und Jugendskipässe für 7 Tage:** Geboren ab Jg. 05: kostenlos / Kinder: Jg. 95-04: 50% Ermäßigung / Jugendliche: Jg. 92-94: 20% Ermäßigung

**Osterbonus:** Gültig ab 19.03.11, Kinder der Jahrgänge 95-04 erhalten einen Gratis-Skipass ab dem Kauf eines 3-Tages-Skipasses eines Elternteils.

**Veranstalter:** Frosch Sportreisen



## LECHTAL ÖSTERREICH

Fernab von Trubel und Verkehr erstreckt sich das Tiroler Lechtal, einer der wohl schönsten und urtümlichsten Landschaftsräume der Alpen - ein Winterparadies mit bestens präparierten Pisten und Langlaufloipen. Das interessanteste Skigebiet dieser Region findet man in Warth/Schröcken mit über 60 km Pisten aller Schwierigkeitsgrade. Das kostenfreie Skibussystem ermöglicht einen direkten Anschluss an das 14 km entfernte Skigebiet. Darüber hinaus ist das Lechtal Bestandteil eines Skiverbundes, der mit dem Skipass 3 Täler über 318 km Pisten miteinander kombiniert.

### HOLZGAU: GASTHOF HOLZGAUER HOF

**Lage:** Mitten im oberen Lechtal und im Herzen der 3 Täler liegt Holzgau. Das typische Tiroler Dorf bezaubert durch sein ländliches Dorfbild mit schmucken Häusern, gemütlichen Kneipen und Gasthöfen. Im Winter führen geräumte Wanderwege und schön angelegte Langlaufloipen durch die Lechauen. Der Eislaufplatz im Ort und eine der schönsten Rodelbahnen des Lechtals vervollständigen dieses winterliche Idyll. Das große Skigebiet Warth ist in 15-20 Minuten mit dem Skibus erreichbar. Unser Gasthof liegt mitten in Holzgau. Direkt vor Ort gibt es drei Schlepplifte und ideale Hänge mit gepflegten Pisten für Anfänger und Familien. Loipeneinstieg, Skibus-Haltestelle und Rodelbahn sind ca. 200 m vom Haus entfernt.

**Ausstattung:** Der Holzgauer Hof ist ein familienfreundlicher, typisch österreichischer Gasthof, den wir exklusiv belegen. Alle Zimmer sind frisch renoviert, verfügen über Du/WC, SAT-TV und fast alle über einen Balkon. Zentrum des Hauses ist die gemütliche Gaststube mit kleiner Bar, in der Euch morgens ein zünftiges Frühstück und abends ein Abendmenü erwartet. Zusätzlich können Lunchpakete mit auf die Piste genommen werden. Weiterhin befinden sich ein Billardtisch, Kicker, Flipperautomat und eine Tischtennisplatte im Haus. Ein Skiverleih und Service befindet sich im Shop direkt nebenan.

- KAT. A: DZ mit Du/WC
- KAT. B: 3-Bettzimmer mit Du/WC
- KAT. C: 4-Bettzimmer mit Du/WC
- KAT. D: App. für 4-5 Personen (2 Schlafzimmer/mind. 2 Vollzahler)

### LEISTUNGEN

Unterkunft wie beschrieben • HP mit erweitertem Frühstück • 12 bzw. 15 Stunden Skiunterricht für Kinder 4-14 Jahre • Kinderprogramm vor dem Abendessen • Rahmenprogramm • Reiseleitung

### TERMINE & PREISE

#### LECHTAL: GASTHOF HOLZGAUER HOF

| Erwachsene     | Übern. | Skitage | Kat. A | Kat. B/D | Kat. C | Skipass |
|----------------|--------|---------|--------|----------|--------|---------|
| 26.12.-02.01.  | 7      | 6       | 499    | 479      | 459    | 181     |
| 02.01.-08.01.* | 6      | 5       | 459    | 439      | 419    | 157     |

\*12 Std. Skiunterricht für Kinder

**Anreise:** Eigenanreise

**Kinderermäßigung/Single mit Kind Spezial (im Zimmer von einem Vollzahler):**

0-2 Jahre: Pauschalpreis 50,- / 3-6 Jahre: 40% / 7-15 Jahre: 20%

**Kinder- u. Jugendskipässe 5/6 Tage:**

Kinder ab Jg. 2005: kostenlos / Kinder Jg. 1995-2004: 79,- / 91,-

Jugendliche Jg. 1992-1994: 139,- / 160,-

**Veranstalter:** Kopfüber Sportreisen & Events GmbH



## ZELL AM SEE ÖSTERREICH

Die Skizentren Kaprun und Zell am See haben sich zu einem der bedeutendsten Wintersportzentren Österreichs entwickelt. Insgesamt bringen 58 Seilbahnen die Gäste auf über 130 km Piste. Ganzjähriges Skivergnügen ermöglicht das Gletscherskigebiet am Kitzsteinhorn (3.029 m). Als Geheimtipp in der Region gilt immer noch der Maiskogel, ein ideales Familienskigebiet mit sanften Abfahrten und nur wenige Minuten von unserem Haus entfernt. Für Anfänger und Kinder befinden sich direkt in Piesendorf 3 Schlepplifte, die vom Gasthof aus zu Fuß erreichbar sind.

### PIESENDORF: GASTHOF WADACHHOF

**Lage:** Im Ortsteil Walchen, ca. 1 km außerhalb von Piesendorf, befindet sich der Gasthof Waidachhof, an der Straße gelegen. Piesendorf liegt etwa 7 km von Zell am See und ca. 4 km von Kaprun entfernt genau zwischen den beiden Hauptskigebieten und ganz in der Nähe der Maiskogelbahn. Neben 3 Schleppliften für Anfänger verfügt Piesendorf über eine eigene Langlaufloipe mit Anschluss an die 200 km lange Pinzgau-Loipe, eigene Rodelbahnen und einen Eislaufplatz sowie kleinere Gasthöfe und Cafes zum Einkehren.

**Ausstattung:** Der Waidachhof ist ein gemütlicher, einfacher Gasthof in bester österreichischer Tradition und ideal für eine Skireise mit Kindern geeignet. Herz des Hauses ist die zentrale Gaststube mit kleiner Bar, in der Euch morgens ein zünftiges Frühstück und abends ein 3-Gang Abendmenü erwartet. Als Zusatz gibt es täglich ein Lunchpaket für die Piste. Alle Zimmer im Gasthof sind mit Du/WC und viele mit TV ausgestattet. In dem sehr gemütlichen Gasthof stehen den Gästen ein Ski- und Trockenraum, ein Tischtennis bzw. Kinderraum sowie ein weiterer kleiner Aufenthaltsraum zur Verfügung. Der neue, kostenpflichtige Wellness-Bereich (6,- p.P./Tag) mit Sauna, Dampfbad, Kneippbecken, Ruhe- und Fitnessraum bietet Entspannung und rundet den Skitag gebührend ab.

- KAT. A: EZ/DZ mit Du/WC
- KAT. B: 3-Bettzimmer mit Du/WC
- KAT. C: 4-Bettzimmer mit Du/WC
- KAT. D: 5- u. 6-Bettzimmer mit Du/WC

### LEISTUNGEN

Unterkunft wie beschrieben • HP mit erweitertem Frühstück • 15 Stunden Skiunterricht für Kinder 4-14 Jahre • Kinderprogramm vor dem Abendessen • Rahmenprogramm • Reiseleitung

### TERMINE & PREISE

#### ZELL AM SEE: GASTHOF WADACHHOF

| Erwachsene    | Übern. | Skitage | Kat. A | Kat. B | Kat. C | Kat. D | Skipass |
|---------------|--------|---------|--------|--------|--------|--------|---------|
| 26.12.-02.01. | 7      | 6       | 499    | 479    | 469    | 439    | 202*    |

\*Skipass Europa Sportregion Zell am See

**Anreise:** Eigenanreise

**Kinderermäßigung/Single mit Kind Spezial (im Zimmer von einem Vollzahler):**

0-2 Jahre: Pauschalpreis 50,- / 3-6 Jahre: 40% / 7-15 Jahre: 20%

**Kinderskipässe für 6/7 Tage:**

Kinder ab Jg. 2005: kostenlos / Kinder Jg. 1995-2004: 101,- / 111,-

Jugendliche Jg. 1992-1994: 157,- / 174,-

**Veranstalter:** Kopfüber Sportreisen & Events GmbH



Gasthof Leamhof



Gästehaus Hörbrunn



# WILDER KAISER ÖSTERREICH

Acht Orte haben sich am Fuße des Wilden Kaisers zusammengetan und einen Skiverbund gebildet, der in Österreich seinesgleichen sucht. Fast ohne aus der Bindung zu steigen, kann man das gesamte Terrain abfahren – sage und schreibe 250 km. Die Pisten sind überwiegend leicht und mittelschwer. Bei Bedarf können 99 km Pisten künstlich beschneit werden.

## HOPFGARTEN: GASTHOF LEAMHOF

**Lage.** Auf einem herrlichen Plateau, etwa 4 km vom Ortskern von Hopfgarten entfernt, liegt unser Gasthof. Die Haltestelle für den Gratisskibus zu den Liften nach Hopfgarten befindet sich ca. 100 m vom Haus entfernt. Aufgrund der Lage des Hauses empfehlen wir die Anreise mit dem PKW.

**Ausstattung.** Der von uns exklusiv belegte, sehr nett ausgebaute Gasthof bietet Doppel- und Mehrbettzimmer mit Du/WC und einfachere Zimmer mit Waschbecken und Etagenbad. Der Tag startet mit einem reichhaltigen Frühstücksbuffet mit Lunchpaketen für die Piste. Abends serviert die Hausherrin ein 3-Gang-Menü. Ein Tischtennis- und ein Extra-Aufenthaltsraum bieten ausreichend Platz für Spiele und andere Aktivitäten. Unser Team kümmert sich um Eure Wünsche, sorgt für einen reibungslosen Ablauf und eine tolle Silvesterwoche. Neu: Jetzt mit Sauna!

- KAT A: DZ mit Du/WC
- KAT B: 3-/4-/5-/6-Bettzimmer mit Du/WC
- KAT C: 4-/5-/6-Bettzimmer mit fl. Wasser und Etagenbad

## HOPFGARTEN: GÄSTEHAUS HÖRBRUNN

**Lage.** In guter, freistehender Lage, genau zwischen Hopfgarten und dem kleinen, verträumten Ferienort Kelchsau (ca. 3 km in die jeweilige Richtung) liegt das Gästehaus Hörbrunn. Neben Hopfgarten mit einer kompletten Infrastruktur und dem direkten Einstieg in die Skiwelt Wilder Kaiser befinden sich in Kelchsau eigene Liftanlagen mit immerhin 16 km Pisten, Loipen, Naturrodelbahn und ein Eislaufplatz. In beide Gebiete fährt ein Gratisskibus, der 100 m vom Haus entfernt hält und auch eine Langlaufloipe führt direkt am Haus vorbei.

**Ausstattung.** Das neu renovierte und familienerprobte Haus in Hopfgarten wird von uns exklusiv belegt. Die gemütlichen und großzügigen Zimmer sind mit Du/WC oder mit Waschbecken und Etagenbad ausgestattet. Zwei gemütliche Speise- und Aufenthaltsräume mit Video/SAT-TV stehen der Gruppe zur Verfügung. Weiterhin befindet sich im Haus eine 70 Jahre alte Kaminstube, in der man an der Bar den Skitag gemütlich ausklingen lassen kann. Die „kleinen“ und „großen“ Kinder können sich beim Tischtennis, Tischfußball und Dart austoben. Weiterhin befindet sich ein beheizter Ski- und ein Trockenraum im Haus. Ein Pluspunkt dieses traditionellen Hauses sind die hervorragenden Gerichte mit Produkten aus eigener Landwirtschaft. Am Morgen erwartet uns ein reichhaltiges Frühstücksbuffet mit Lunchpaketen für die Piste und am Abend ein leckeres Abendmenü.

- KAT A: DZ mit Du/WC, EZ mit Etagenbad
- KAT B: 3-/4-Bettzimmer mit Du/WC
- KAT C: 3-/4-/5-/6-Bettzimmer mit Etagenbad

## LEISTUNGEN

Unterkunft wie beschrieben • HP mit erweitertem Frühstück • 12 Std. (Gästehaus Hörbrunn) 15 Std. (Gasthof Leamhof) Skiunterricht für Kinder 4-14 Jahre • Kinderprogramm vor dem Abendessen • Rahmenprogramm • Reiseleitung

## TERMINE & PREISE

### WILDER KAISER: GASTHOF LEAMHOF

| Erwachsene    | Übern. | Skitage | Kat. A | Kat. B | Kat. C | Skipass |
|---------------|--------|---------|--------|--------|--------|---------|
| 26.12.-02.01. | 7      | 6       | 479    | 449    | 419    | 194,50  |

Anreise: Eigenanreise

**Kinderermäßigung/Single mit Kind Spezial (im Zimmer von einem Vollzahler):**

0-2 Jahre: Pauschalpreis 50,- / 3-6 Jahre: 40% / 7-15 Jahre: 20%

**Kinderskipässe für 6 Tage:**

Kinder ab Jg. 2005: kostenlos / Kinder Jg. 95-04: 97,50 / Jugendliche Jg. 92-94: 155,50

**Veranstalter:** Kopfüber Sportreisen & Events GmbH

### WILDER KAISER: GÄSTEHAUS HÖRBRUNN

| Erwachsene    | Übern. | Skitage | Kat. A | Kat. B | Kat. C | Skipass |
|---------------|--------|---------|--------|--------|--------|---------|
| 26.12.-01.01. | 6      | 5       | 429    | 399    | 369    | 172     |

Anreise: Eigenanreise

**Kinderermäßigung/Single mit Kind Spezial (im Zimmer von einem Vollzahler):**

0-2 Jahre: Pauschalpreis 50,- / 3-6 Jahre: 40% / 7-15 Jahre: 20%

**Kinderskipässe für 5 Tage:**

Kinder ab Jg. 2005: kostenlos / Kinder Jg. 95-04: 86,- / Jugendliche Jg. 92-94: 137,50

**Veranstalter:** Kopfüber Sportreisen & Events GmbH



Gasthof Dorfwirt



Hotel Zellerhof



# ZILLERTAL ÖSTERREICH

Das Zillertal gehört mit über 600 Pistenkilometern zu den größten Skigebiet Österreichs. Die 10 mittelgroßen Skigebiet werden durch den Zillertaler-Superskipass zusammengefasst und ein lückenloser, kostenfreier Skibusservice sorgt für eine sehr gute Verknüpfung dieser Teilregionen untereinander. Der ADAC vergibt 5 Sterne für diesen Verbund und das Prädikat „besonders schneesicher“. Unsere nächsten Einstiege in die Zillertaler Bergwelt sind die Gebiete Fügen, Hochfügen sowie das Hochzillertal. Der Hintertuxer Gletscher mit über 3286 m Höhe und fast 70 km Piste sorgt für eine weitere Attraktion und macht diese Region zum Ganzjahres-Skigebiet.

## BRUCK AM ZILLER: GASTHOF DORFWIRT

**Lage.** Im vorderen Teil des Zillertals, unweit von Fügen und Kaltenbach befindet sich das Örtchen Bruck mit dem gemütlichen Gasthof Dorfwirt in der Ortsmitte. Der „Dorfwirt“ ist ein idealer Gasthof in bester österreichischer Tradition und mit einer Skibushaltestelle direkt vor dem Haus. Der nächste Einstieg in die Zillertaler Bergwelt ist das 5 km entfernte Fügen, das kostenfrei mit dem Skibus (1x Vormittags) erreicht werden kann. Von hier aus können alle weiteren Gebiete des Zillertals angesteuert werden (mit Umstieg). Um die Anreise ins Skigebiet zu optimieren bieten wir 1x täglich zusätzlich exklusiv einen Skishuttle.

**Ausstattung.** Der gemütliche Gasthof „Dorfwirt“ mit seinem hervorragenden Preis-Leistungs-Verhältnis ist fast exklusiv für unsere Gäste reserviert. Alle Zimmer im Gasthof sind mit Du/WC und Balkon ausgestattet. Im Keller befindet sich ein Ski- und Skischuh Raum. Herz des Hauses ist die zentrale Gaststube mit kleiner Bar, in der Euch morgens ein zünftiges Frühstück und abends ein 3-Gang Abendmenü (vom Chef des Hauses zubereitet) erwarten. Zusätzlich können Lunchpakete mit auf die Piste genommen werden.

- KAT. A: DZ mit Du/WC und Balkon
- KAT. B: 3-Bettzimmer mit Du/WC und Balkon
- KAT. C: 4-/5-Bettzimmer mit Du/WC und Balkon

## ZELL AM ZILLER: HOTEL ZELLERHOF

**Lage.** In optimaler Lage, mitten im Zentrum von Zell am Ziller liegt der Zellerhof. Direkt vor dem Haus befindet sich die Skibushaltestelle. Bis zum Hauskategorie der Zillertal Arena sind es nur wenige Fahrminuten, Mayerhofen und Kaltenbach sind in ca. 10 Minuten erreichbar. Einkaufsmöglichkeiten, Cafes, Jausenstationen, Skiverleih und Restaurants liegen in unmittelbarer Nähe des Hauses. Der „Zeller Freizeitpark“ mit Tennishalle, Eislaufplatz, Bowling und Curling ist ebenfalls nur ein paar Gehminuten entfernt. Eine weitere Attraktion seit diesem Jahr ist die neue Rodelbahn Arena Coaster.

**Ausstattung.** Der renommierte Zellerhof liegt im Herzen des Zillertals und bietet viel Platz für einen unvergesslichen Familien Skiurlaub. Alle Zimmer in dem von uns exklusiv belegtem Haus verfügen über DU/WC, TV und sind größtenteils mit Balkon ausgestattet. Insgesamt bietet das Haus einen guten Standard mit gemütlich hellen Zimmern. Mit seinen verschiedenen Aufenthaltsräumen, Spielraum, Partykeller, Fernsehraum und einem beheizten Skikeller hat sich das Hotel perfekt auf Familien eingestellt. Am morgen erwartet Euch ein zünftiges Frühstück in Buffet-Form und am Abend werdet Ihr mit einem leckeren 3-Gang-Menü verwöhnt.

- KAT. A: DZ, Du/WC
- KAT. B: 3-Bettzimmer, Du/WC
- KAT. C: 4-Bettzimmer, Du/WC
- KAT. D: App. für 5 Pers., 2 Schlafzimmer und 1 Du/WC (mind. 2 Vollzahler)
- KAT. E: EZ mit Du/WC

## LEISTUNGEN

Busanreise im modernen Reisebus • Unterkunft wie beschrieben • Gasthof Dorfwirt: HP mit erweitertem Frühstück, Hotel Zellerhof: Halbpension • Skianterricht für Kinder 4 bis 14 Jahre (12/15 Std.) • Kinderprogramm vor dem Abendessen • Rahmenprogramm • Reiseleitung

## TERMINE & PREISE

### ZILLERTAL: GASTHOF DORFWIRT

| Erwachsene     | Übern. | Skitage | Kat. A | Kat. B | Kat. C | Skipass |
|----------------|--------|---------|--------|--------|--------|---------|
| 25.12.-03.01.  | 7      | 6       | 549    | 519    | 499    | 199     |
| 01.01.-08.01.* | 6      | 5       | 509    | 479    | 459    | 171     |

\* 12 Std. Skianterricht für Kinder

**Anreise:** „Yellow-Line“, Westroute. Hin- u. Rückfahrt über Nacht, vom 01.01.-08.01. Hinfahrt über Nacht, Rückfahrt tagsüber, s. S. 89. Eigene Anreise: abzgl. 30,-

**Kinderermäßigung/Single mit Kind Spezial (im Zimmer von einem Vollzahler):**

0-2 Jahre: Pauschalpreis 50,- / 3-6 Jahre: 40% / 7-15 Jahre: 20%

**Kinderskipässe für 5/6 Tage:** ab Jg. 05: kostenlos Jg. 95-04: 77,- / 89,50

Jg. 92-94: 137,- / 159,-

**Veranstalter:** Kopfüber Sportreisen & Events GmbH

### ZELL AM ZILLER: HOTEL ZELLERHOF

| Erwachsene     | Übern. | Skitage | Kat. A | Kat. B/D | Kat. C | Kat. E | Skipass |
|----------------|--------|---------|--------|----------|--------|--------|---------|
| 25.12.-03.01.  | 7      | 6       | 569    | 549      | 539    | 639    | 199     |
| 01.01.-08.01.* | 6      | 5       | 529    | 509      | 499    | 599    | 171     |

\* 12 Std. Skianterricht für Kinder

**Anreise:** „Yellow-Line“, Westroute. Hinfahrt über Nacht, vom 01.01.-08.01. Hinfahrt über Nacht, Rückfahrt tagsüber, s. S. 89. Eigene Anreise: abzgl. 30,-

**Kinderermäßigung/Single mit Kind Spezial (im Zimmer von einem Vollzahler):**

0-2 Jahre: Pauschalpreis 50,- / 3-6 Jahre: 40% / 7-15 Jahre: 20%

**Kinderskipässe für 5/6 Tage:** ab Jg. 05: kostenlos Jg. 95-04: 77,- / 89,50

Jg. 92-94: 137,- / 159,-

**Veranstalter:** Kopfüber Sportreisen & Events GmbH



## INNSBRUCK ÖSTERREICH

Zum Skigroßraum Innsbruck gehören mehrere kleine und mittelgroße Skigebiete, die allesamt vor den Toren der Stadt liegen. Eines davon ist das Haus-Skigebiet Glungezer. 7 Skilifte erschließen 23 km präparierte Pisten bis auf 2.677 m Höhe mit Abfahrten aller Schwierigkeitsgrade. Der benachbarte Patscherkofel bietet noch einmal 9 Lifte und 20 Pistenkilometer. Neben genussreichen Waldabfahrten und netten Berghütten glänzt der Glungezer mit einer 7 km langen Traumabfahrt auf über 1.800 Hm. Mitten in diesem kleinen, aber sehr feinen Skigebiet mit sehr preiswertem Skipass befindet sich unsere Unterkunft. Allerdings sind die recht langen Liftfahrten nicht für Anfänger, bzw. kleine Kinder geeignet.

### TULFES: GASTHOF WINDEGG

**Lage.** In perfekter Lage am Skigebiet und bei guter Schneelage direkt an der Skipiste befindet sich der Gasthof Windegg in 1100 m Höhe. Nach dem Frühstück geht es auf den Skiern oder mit dem hauseigenen Shuttle zur nahegelegenen Talstation, nach dem Skitag lockt ein herrlicher Blick von der großen hauseigenen Sonnenterasse über Innsbruck und Umgebung.

**Ausstattung.** Ausgestattet ist der sehr kinderfreundliche Gasthof Windegg mit einem Gast- und Aufenthaltsraum, einem Stüberl mit Bar und einem Spiel- bzw. Partykeller. Die einfachen, aber gemütlichen Zimmer im Haus sind alle mit Du/WC und viele mit Balkon ausgestattet. Weiterhin verfügt das Haus über einen Skikeller mit Skischuhheizung sowie eine Tischtennisplatte. Am Morgen erwartet uns ein reichhaltiges Frühstück mit Lunchpaketen für die Piste und am Abend ein 3-Gang Menü. Ein ambitioniertes Team vor Ort sorgt für eine tolle Reiseweche.

- KAT. A: DZ mit Du/WC
- KAT. B: 3-/4-Bettzimmer mit Du/WC
- KAT. C: 5-/6-Bettzimmer mit Du/WC

### LEISTUNGEN

Busanreise im modernen Reisebus • Unterkunft wie beschrieben • HP mit erw. Frühstück • Skiunterricht für Kinder 4-14 Jahre (15 Std.) keine Anfänger • Kinderprogramm vor dem Abendessen • Rahmenprogramm • Reiseleitung

### TERMINE & PREISE

#### INNSBRUCK: HAUS WINDEGG

| Erwachsene    | Übern. | Skitage | Kat. A | Kat. B | Kat. C | Skipass |
|---------------|--------|---------|--------|--------|--------|---------|
| 25.12.-02.01. | 7      | 6       | 509    | 479    | 459    | 139*    |

\*Skigebiet Tulfes-Glungezer/Patschenkofel

**Anreise:** mit dem Bus: „Yellow-Line“ Westroute, siehe S. 89. Hinfahrt über Nacht, Rückfahrt tagsüber. Eigenanreise abzgl. 30,-

**Kinderermäßigung/Single mit Kind Spezial (im Zimmer von einem Vollzahler):** 0-2 Jahre: Pauschalpreis 50,- / 3-6 Jahre: 40% / 7-15 Jahre: 20%

**Kinderskipässe für 6 Tage:**

Kinder ab Jg. 01: kostenlos / Kinder Jg. 96-00: 70,- / Jugendl. Jg. 92-95: 115,50

**Veranstalter:** Kopfüber Sportreisen & Events GmbH



## ALPACHTAL ÖSTERREICH

In einem der landschaftlich schönsten Gebiete Tirols liegt die Ferienregion Alpbachtal mit unserem Zielort Radfeld. Das Skigebiet in Alpbach (600-2100 m) umfasst 54 km bestens präparierte Pisten aller Schwierigkeitsgrade und hat sich gerade für Familien einen hervorragenden Namen gemacht. So wurde es unlängst mit dem 1. Platz in der Kategorie „Klein & Fein“ vom ADAC Skiatlas ausgezeichnet. Weiterhin ist das Skigebiet mit seinen 21 Liftanlagen bekannt für sein variantenreiches Pistenangebot, tollen Freeridemöglichkeiten sowie einen neuen Funpark. Da 80 % der Pisten künstlich beschneit werden können, wird ein Skibetrieb von Mitte Dezember bis nach Ostern garantiert!

### RADFELD: GASTHOF SONNHOF

**Lage.** Zwischen Inn und Schlossberg liegen das kleine, mittelalterliche Städtchen Radfeld. Sportlich Interessierten bietet Radfeld eine Langlaufloipe direkt vor Ort, einen Eislaufplatz und eine Rodelbahn am Stadtrand vom Nachbarort Rattenberg. Alpbach unser Einstieg in das Skigebiet (mit Hallenschwimmbad) ca. 13 km entfernt. Der kostenfreie Skibus startet am Haus und bringt euch in 20 Minuten zum Ziel.

**Ausstattung.** Der sehr gut ausgestattete Gasthof bietet insgesamt 130 Gästen ideale Voraussetzungen für einen Familienurlaub. Die Zimmer verteilen sich auf 3 Häuser mit unterschiedlichster Ausstattung und Güte, die sich um einen zentralen (Spiel-) Platz anordnen. Die Komfort-Zimmer besitzen Du/WC, das Gros der Zimmer ist eher einfach ausgestattet. Alle Zimmer verfügen aber über Waschbecken und werden täglich gereinigt. Treff- und Anlaufpunkt ist der im Neubau befindliche, großzügige Aufenthalts- und Speisesaal mit kleiner Theke. Ein kleinerer Aufenthaltsraum für 50 Personen, sowie ein Kinder-Spielraum runden das großzügige Platzangebot ab. Ein beheizter Schuh-trockenraum sowie ein Skiraum sind ebenfalls vorhanden. Am Morgen erwartet Euch ein reichhaltiges Frühstücksbuffet und am Abend ein 3-Gänge Menü meistens mit Salatbuffet.

- KAT. A: DZ Du/WC
- KAT. B: EZ/DZ mit fl. Wasser, Etagenbad
- KAT. C: 3-/4-/5-Bettzimmer mit fl. Wasser u. Etagenbad

### LEISTUNGEN

Busanreise im modernen Reisebus • Unterkunft wie beschrieben • Halbpension • Skiunterricht für Kinder 4 bis 14 Jahre (15 Std.) • Kinderprogramm vor dem Abendessen • Rahmenprogramm • Reiseleitung

### TERMINE & PREISE

#### RADFELD: GASTHOF SONNHOF

| Erwachsene    | Übern. | Skitage | Kat. A | Kat. B | Kat. C | Skipass |
|---------------|--------|---------|--------|--------|--------|---------|
| 25.12.-02.01. | 7      | 6       | 549    | 479*   | 459*   | 160,50  |

\* Aufpreis für renovierte Zimmer: 20,-/Woche

**Anreise:** mit dem Bus: „Yellow-Line“ Westroute, siehe S. 89. Hinfahrt über Nacht, Rückfahrt tagsüber. Eigenanreise abzgl. 30,-

**Kinderermäßigung/Single mit Kind Spezial (im Zimmer von einem Vollzahler):** 0-2 Jahre: Pauschalpreis 50,- / 3-6 Jahre: 40% / 7-15 Jahre: 20%

**Kinderskipässe für 6 Tage:**

Kinder ab Jg. 05: kostenlos / Kinder Jg. 95-04: 80,50 / Jugendl. Jg. 92-94: 112,50

**Veranstalter:** Kopfüber Sportreisen & Events GmbH



## RAURIS ÖSTERREICH

Das ursprüngliche und ruhige Hochgebirgstal Rauris, im Herzen des Nationalparks Hohe Tauern, hat sich in den letzten Jahren als hervorragendes Familienskigebiet einen Namen gemacht. Die moderne Hochalmbahn transportiert die Wintersportler hoch zum Bergrestaurant mit Sonnenterrasse und großer Kinderspielfläche - dem Zentrum des Ski-gebiets! Die neue Gipfelbahn sorgt für ein Skivergnügen bis auf 2175 m. Das gesamte Skigebiet umfasst ca. 35 km Piste und gilt nicht zuletzt aufgrund moderner Beschneiungsanlagen bis in den April als schneesicher. Gemütliche Hütten, der Funpark, eine tolle Rodelbahn und 40 km bestens präparierte Loipen komplettieren das Winterangebot. Wem das noch zu wenig ist, der fährt mit dem täglichen Skibus ins benachbarte Dorfgastein, wo Euch weitere 80 km Piste erwarten.

### RAURIS: GÄSTEHAUS WÖRTHERHOF

**Lage.** Direkt im Ortsteil Rauris-Wörth und ca. 5 km von den Bergbahnen entfernt, liegt unser Gasthof Wörtherhof. Nur 20 m neben dem Haus liegt die Haltestelle des Gratis-Skibus, der Euch mehrmals am Tag in nur 10 Minuten nach Rauris befördert.

**Ausstattung.** Ob Urlaub mit der Familie oder Ferien mit Freunden, der Gasthof mit seinen ca. 50 Betten ist ideal für alle, die es lässig, bequem und unkompliziert mögen. Der Wörtherhof, ein Haus mit einfachem Standard, hat sich in den Ferienzeiten auf Familien spezialisiert. Ihr wohnt in Einzel- und Doppelzimmern mit fl. Wasser und Etagenbad, sowie in 3- bis 5-Bettzimmern mit fl. Wasser und Etagenbad. Im Haus stehen Euch weiterhin insgesamt 6 Duschen und 5 WCs zur Verfügung. Größtenteils haben die Zimmer einen Balkon. Das Herz des Hauses ist die zentrale Speisestube mit Kachelofen, die auch als Aufenthaltsraum dient. Hier werdet Ihr mit einem umfangreichen Frühstück und Lunchpaket für den Tag sowie einem 3-gängigen Abendessen inkl. Salatbuffet verwöhnt. Darüber hinaus befindet sich im Wörtherhof das von Familie Langreiter geführte öffentliche Restaurant „Gusto“, welches seit 1998 dem „Gault Millau“ angehört.

- KAT. A: DZ mit Etagenbad
- KAT. B: 3-Bettzimmer mit Etagenbad
- KAT. C: 4-5-Bettzimmer mit Etagenbad

### LEISTUNGEN

Unterkunft wie beschrieben • HP mit erweitertem Frühstück • 15 Stunden Skiuunterricht für Kinder 4-14 Jahre • Kinderprogramm vor dem Abendessen • Rahmenprogramm • Reiseleitung

### TERMINE & PREISE

#### RAURIS: GÄSTEHAUS WÖRTHERHOF

| Erwachsene     | Übern. | Skitage | Kat. A | Kat. B | Kat. C | Skipass |
|----------------|--------|---------|--------|--------|--------|---------|
| 26.12.- 02.01. | 7      | 6       | 439    | 419    | 399    | 170     |

**Anreise:** Eigenanreise

**Kinderermäßigung/Single mit Kind Spezial (im Zimmer von einem Vollzahler):**  
0-2 Jahre: Pauschalpreis 50,- / 3-6 Jahre: 40% / 7-15 Jahre: 20%

**Kinder- u. Jugendskipässe 6 Tage:** Kinder ab Jg. 2005: kostenlos / Kinder Jg. 1995-2004: 83,- / Jugendliche Jg. 1992-1994: 137,50

**Veranstalter:** Kopfüber Sportreisen & Events GmbH



## MONTAFON ÖSTERREICH

Familien fühlen sich im Montafon besonders wohl. Das zentrale Ski-gebiet, die Silvretta Nova, ist kompakt und leicht überschaubar. Die überwiegend leichten und mittelschweren Abfahrten sind ausgezeichnet für Familien geeignet. Speziell unser Hausberg, die Garfrescha, ist durch hindernislose und großzügig gewalzte Pistenautobahnen gekennzeichnet.

### ST. GALLENKIRCH: SPORTCLUB BASE MONTAFON

Unser Sportclub liegt am Rande des Ortes St. Gallenkirch. Der Sessellift in das Skikarussell Silvretta Nova ist nur 100 m entfernt! Bei guter Schneelage ist sogar die Talabfahrt bis ganz in die Nähe des Sportclubs möglich. Die Zimmer (20 m<sup>2</sup>) sind hell und freundlich eingerichtet und können wahlweise mit 2 - 4 Personen belegt werden. Alle Zimmer verfügen über ein Bad mit Du/WC, TV und einen Balkon. Ein großzügiger, heller Speise-/Tagesraum mit Bar und Lounge sorgt für eine lockere und gemütliche Atmosphäre. Die Sauna kann kostenlos genutzt werden. Vgl. auch die ausführliche Beschreibung auf Seite 40.

### LEISTUNGEN

Anreise u. Unterkunft wie gebucht • HP mit erw. Frühstück • zusätzliches Frühstück am Anreise- u. Snack am Abreisetag • kostenl. Saunabnutzung • 15 Std. Skiuunterricht f. Kinder 4-14 J. • Kinderprogramm • geführte Skitouren • Rahmenprogramm • Frosch-Reisegarantie • Frosch-Reiseleitung

### TERMINE & PREISE

#### MONTAFON: SPORTCLUB BASE MONTAFON

|               | Übern. | Skitage | DZ  | 3-Bett | 4-Bett | Skipass |
|---------------|--------|---------|-----|--------|--------|---------|
| 04.03.-13.03. | 7      | 7       | 569 | 539    | 519    | 211     |
| 15.04.-25.04. | 8      | 8       | 589 | 559    | 539    | 207     |

**Anreise:** siehe Seite 40 und 88.

**Kinderpreise (max. 2 Kinder im DZ mit zwei Vollzahlern):**

0-4 J.: Pauschalpreis 50,- / 5-14 J.: 449,-/429,-

**Kinderskipässe 7 Tage:**

Bambini Jg. 05 oder jünger: gratis / Kinder Jg. 93 oder jünger: 124,- / 137,-

**Osterbonus: Gültig ab 19.03.11:** Kinder Jg. 99 oder jünger (Ausweispflicht) erhalten einen Gratis-Skipass ab dem Kauf eines 5-Tages-Skipasses eines Elternteils.

**Skikurse und Skiverleih s. S. 40**

**Veranstalter:** Frosch Sportreisen / Arriba Sportreisen



## DAVOS SCHWEIZ

325 km Piste bis über 2800 m Höhe bestätigen: Davos gehört eindeutig zu den Top-Spots der Alpen. Der ADAC-Skiatlas vergibt die maximal möglichen 5 Sterne und das Prädikat „besonders schneesicher“. Ausführliche Beschreibung des Skigebiets siehe auch Seite 50.

### DAVOS: SPORTCLUB DERBY

**Lage.** In hervorragender Lage, leicht oberhalb von Davos Dorf und nur ca. 200 m von der Parsennbahn entfernt, liegt unser komfortabler Sportclub Derby. Von den Balkonen und unserer Sonnenterrasse habt Ihr einen wunderschönen Blick auf die Berge und das Jakobshorn.

**Ausstattung.** Unser Sportclub verfügt insgesamt über etwa 120 Betten in Doppel- und zahlreichen Einzelzimmern. Alle Zimmer verfügen über Bad/WC, TV und überwiegend über einen eigenen Balkon. Zentrum des Hauses ist der weitläufige Speiseraum, die Hausbar, ein riesiger, fast schon mondäner Salon sowie eine großzügige Sauna und ein Pool. Ski-verleih und Frosch Skischule sind ebenfalls im Haus integriert. Zusätzlich stehen für 5,-/Tag einige Tiefgaragenplätze zur Verfügung.

- **KAT. A:** Juniorsuite (ca. 49 m<sup>2</sup>) im Neubau, Bad u. Balkon (tlw. 2 Zustellb.)
- **KAT. B:** gr. DZ (ca. 38 m<sup>2</sup>) im Neubau, Bad u. Balkon (tlw. 2 Zustellb.)
- **KAT. C:** DZ (ca. 31 m<sup>2</sup>) im Neubau, Bad u. überw. Balkon (tlw. 1 Zustellb.)
- **KAT. D:** DZ im Haupthaus, Bad u. überw. Balkon (tlw. 1 Zustellb.)
- **KAT. E:** EZ im Haupthaus, Bad u. überw. Balkon

### LEISTUNGEN

Anreise und Unterkunft wie gebucht • HP mit erweitertem Frühstück • kostenlose Schwimmbad- und Saunabnutzung • Ski- oder Snowboardunterricht für Kinder von 4 bzw. 6-14 Jahren (15 Std.) • Rahmenprogramm • Frosch-Reisegarantie • Frosch-Reiseleitung

### TERMINE & PREISE

#### DAVOS: SPORTCLUB DERBY

| Erwachsene    | Übern. | Skitage | Kat. A | Kat. B | Kat. C | Kat. D | Kat. E |
|---------------|--------|---------|--------|--------|--------|--------|--------|
| 15.04.-25.04. | 8      | 8       | 669    | 629    | 589    | 559    | 629    |

Skipässe: Erwachsene / Jugendliche / Kinder:

Tage: 6 7 8 14

ca. Preis in EUR: 225/158/90 247/173/99 271/190/109 399/280/160

Skipässe können vor Ort zum aktuellen Schweizer Franken Kurs zugebucht werden. Stand bei Drucklegung (EUR/CHF 1,40) (Kinder: 6-12 Jahre; Jugendliche: 13-17 Jahre)

Verlängerungswoche: Summe der Einzelpreise abzgl. 50,-

Kinderermäßigung (im DZ von 2 Vollzahlern): 0-3 J.: Pauschalpreis 50,- / 4-14 J.: 40%

Kinderermäßigung (im eigenen Zimmer der Kat. C/D/E): 0-3 J.: -50,- / 4-14 J.: -30,-

Alleinerziehende mit Kind bis 14 J.:

EZ der Kat. E + Kinderermäßigung s.o. / Kat.C als EZ: 729,- + 50%

Veranstalter: Frosch Sportreisen



## CRANS SCHWEIZ

Wie geschaffen für die Ansprüche von Eltern und Kindern präsentiert sich das Skigebiet. Oberhalb von Aminona und Montana liegen leicht überschaubare Hänge, die sich auch für die Anfänger unter den Kindern gut eignen. Durch seine Höhenlage bis auf 3.000 m und das kleine Gletscherskigebiet vom Plaine Morte gilt Crans Montana als besonders schneesicher. Die Skipasspreise sind vergleichsweise günstig.

### CRANS: SPORTCLUB CARLTON

Mit viel Platz und großen Zimmern, die teilweise durch Türen miteinander verbunden sind, eignet sich unser Sportclub ausgezeichnet für Eltern mit Kindern (vgl. auch S. 44). Das Haus liegt optimal, leicht oberhalb von Crans und direkt an der Gondelstation zum Cry d'Err.

- **KAT. A:** großes DZ mit Du/WC, Sat-TV, Südbalkon (1 Zustellbett möglich)
- **KAT. B:** DZ mit Du/WC, überw. Südbalkon (tlw. 1 Zustellbett möglich)
- **KAT. C:** DZ im App. mit 2 DZ, 1 Du/WC, Wohnzimmer, Sat-TV, Küche
- **KAT. D:** EZ mit fl. Wasser, Etagenbad, überw. Südbalkon
- **KAT. E:** DZ mit fl. Wasser, Etagenbad
- **KAT. F:** kleines DZ mit fl. Wasser, Etagenbad, teilw. Südbalkon

### LEISTUNGEN

Anreise und Unterkunft wie gebucht • HP mit erweitertem Frühstück • kostenlose Saunabnutzung • Ski- oder Snowboardunterricht für Kinder von 4 bzw. 6-14 Jahren (15 Std.) • Rahmenprogramm • Frosch-Reisegarantie • Frosch-Reiseleitung

### TERMINE & PREISE

#### CRANS MONTANA: SPORTCLUB CARLTON

| Erwachsene    | Übern. | Skitage | Kat. A | Kat. B,C,D | Kat. E | Kat. F |
|---------------|--------|---------|--------|------------|--------|--------|
| 25.12.-03.01. | 7      | 7       | 709    | 649        | 619    | 599    |
| 01.01.-09.01. | 6      | 6       | 619    | 559        | 529    | 509    |
| 15.04.-25.04. | 8      | 8       | 629    | 569        | 539    | 519    |

Skipässe: Erwachsene / Jugendliche / Kinder:

Tage: 6 7 8 14

ca. Preis in EUR: 231/174/116 267/201/134 302/227/152 480/361/242

Skipässe können vor Ort zum aktuellen Schweizer Franken Kurs zugebucht werden. Stand bei Drucklegung (EUR/CHF 1,40) (Kinder: 6-15 Jahre; Jugendliche: 16-19 Jahre)

Verlängerungswoche: Summe der Einzelpreise abzgl. 50,-

Zimmerzuschläge: Zimmer der Kat. B, D und F ohne Balkon: abzgl. 20,-

Kindererm. (im DZ von 2 Vollzahlern): 0-3 J.: Pauschalpreis 50,- 4-14 J.: 40%

Kindererm. (im eigenen Zimmer) Kat. B-F: 0-3 J.: Pauschalpreis Erw. -50,-, 4-14 J.: -30,-

Alleinreisende mit Kind (Kat. D): EZ + Kinderermäßigung s.o.

Veranstalter: Frosch Sportreisen



# ST. MORITZ-MALOJA SCHWEIZ

Winterurlaub im Skigebiet von St. Moritz-Maloja bedeutet alpines Skilaufen und Langlauf in phantastischer Landschaft und vor allem absolute Schneesicherheit durch den Gletscher am Corvatsch. Die Pisten sind überwiegend leicht und mittelschwer und somit ausgesprochen familienfreundlich.

## MALOJA: SPORTCLUB MALOJA PALACE

Wie geschaffen für Familien präsentiert sich der Sportclub Maloja Palace. Vor allem die großen, äußerst komfortablen Zimmer und das riesige Platzangebot in und um den Sportclub herum, sorgen für einen entspannten Urlaub. Die große Sonnenterrasse, der helle Wintergarten, die großzügige Sauna, das Kaminzimmer oder unsere Bar: je nach Bedarf findet man Ruhe oder Geselligkeit. Alle Zimmer sind mit schönen Materialien wie Holz und Naturstein, in einem eleganten Stil renoviert und bieten hohen Komfort. Sie sind mit Sat-TV, Haartrockner, kostenlosem ADSL-Anschluss und Safe ausgestattet. Die Suiten verfügen jeweils über ein großes Wohnzimmer mit Schlafsofa, ein Schlafzimmer mit Doppelbett, Bad und Kochnische sowie extragroße Betten (2,20 m). Belegung jeweils mit 2-4 Pers. Vgl. Auch die ausführliche Beschreibung auf S. 56.

● KAT A: Superior Suite, 60-70 m<sup>2</sup> ● KAT B: Luxury Suite, 50-60 m<sup>2</sup> ● KAT C: Standard Suite, 40-50 m<sup>2</sup> ● KAT D: Junior Suite, 30-40 m<sup>2</sup> ● KAT E: Komfort DZ, 35 m<sup>2</sup> ● KAT F: Standard DZ, 20-25 m<sup>2</sup>

## LEISTUNGEN

Anreise und Unterkunft wie gebucht • HP mit erweitertem Frühstück • kostenlose Saunabennutzung • Skiunterricht für Kinder von 4-14 Jahren (15 Std.) • Rahmenprogramm • Frosch-Reisegarantie • Frosch-Reiseleitung

## TERMINE & PREISE ANREISE UND SKIKURSE SIEHE SEITE 56 u. 88

### MALOJA: SPORTCLUB MALOJA PALACE

| Termine       | Übern. | Skitage | Kat. A | Kat. B | Kat. C | Kat. D | Kat. E | Kat. F |
|---------------|--------|---------|--------|--------|--------|--------|--------|--------|
| 17.12.-27.12. | 8      | 8       | 669    | 629    | 609    | 579    | 559    | 539    |
| 25.12.-03.01. | 7      | 7       | 809    | 769    | 749    | 719    | 699    | 679    |
| 01.01.-09.01. | 6      | 6       | 709    | 669    | 649    | 619    | 599    | 579    |
| 28.01.-06.02. | 7      | 7       | 669    | 629    | 609    | 579    | 559    | 539    |
| 04.03.-13.03. | 7      | 7       | 729    | 689    | 669    | 639    | 619    | 599    |
| 11.03.-20.03. | 7      | 7       | 699    | 659    | 639    | 609    | 589    | 569    |
| 15.04.-25.04. | 8      | 8       | 729    | 689    | 669    | 639    | 619    | 599    |

**Verlängerungswoche:** Summe der Einzelpreise abzgl. 50,-

**EZ-Zuschläge:** DZ der Kat F zur Alleinnutzung: zzgl. 249,-

**Kinderermäßigung (im DZ von 2 Vollzahlern):** 0-3 J.: Pauschalpreis 50,- / 4-14 J.: 40%

**Kinderermäßigung (im eigenen Zimmer der Kat. F):** 0-3 J.: Pauschalpreis Erw. abzgl. 50,- / 4-14 J.: abzgl. 30,-

**Skipässe: Erwachsene / Jugendliche / Kinder:**

**Tage:** 6 7 8 14  
**ca. Preis in EUR:** 256/171/87 287/192/98 316/211/107 423/284/144

Skipässe können vor Ort zum aktuellen Schweizer Franken Kurs zugebucht werden. Stand bei Drucklegung [EUR/CHF 1,40] (Kinder: 6-12 Jahre; Jugendliche: 13-17 Jahre)

**Veranstalter:** Frosch Sportreisen



## SAAS FEE SCHWEIZ

Sonnenreichtum und absolute Schneesicherheit machen Saas Fee zu einem perfekten Reiseziel für Familien in den späten Osterferien. Auch unser Sportclub präsentiert sich durch Lage und Ausstattung als ausgesprochen familienfreundlich. Das Skigebiet verfügt über einige schöne Übungshänge im Tal sowie einige blaue Abfahrten. Einschränkend muss man allerdings sagen, dass der überwiegende Teil des Skigebietes für Familien mit sehr kleinen Kindern als zu anspruchsvoll erscheint.

### SAAS FEE: SPORTCLUB ASTORIA

**Lage.** Unser Sportclub liegt absolut perfekt zu den Liften und zum Zentrum des Dorfes. Es sind nur wenige Minuten zu Fuß zur Talstation vom Alpin Express oder zu den Shops und Cafés des Ortes.

**Ausstattung.** Viele familienfreundliche Zimmer, ein Spielzimmer und die schöne Sonnenterrasse mit herrlichem Blick auf den Gletscher machen unseren Sportclub speziell auch für Familien sehr gut geeignet. Alle Zimmer sind mit Dusche oder Bad/WC, Föhn, Radio, TV, Safe und überwiegend mit Balkon ausgestattet. Vgl. auch die ausführliche Beschreibung auf S. 56.

- **KAT. A:** DZ (23 m<sup>2</sup>), tlw. mit Balkon
- **KAT. B:** DZ (17 m<sup>2</sup>), tlw. mit Balkon
- **KAT. C:** Einzelzimmer
- **KAT. D:** Dreibettzimmer

### LEISTUNGEN

Anreise und Unterkunft wie gebucht • HP mit erweitertem Frühstück • kostenlose Saunabnutzung • Ski- oder Snowboardunterricht für Kinder von 4 bzw. 6-14 Jahren (15 Std.) • Rahmenprogramm • Reisegarantie • Reiseleitung

### TERMINE & PREISE

#### SAAS FEE: SPORTCLUB ASTORIA

| Erwachsene    | Übern. | Skitage | Kat. A | Kat. B | Kat. C | Kat. D |
|---------------|--------|---------|--------|--------|--------|--------|
| 15.04.-24.04. | 7      | 7       | 599    | 549    | 654    | 529    |
| 22.04.-01.05. | 7      | 7       | 569    | 519    | 624    | 499    |

**Zimmerzuschläge:** Zimmer mit Balkon 20,-

**Verlängerungswoche:** Summe der Einzelpreise abzgl. 50,-

**Kinderermäßigung (im DZ von 2 Vollzahlern):** 0-3 J.: Pauschalpreis 50,- 4-14 J.: 40%

**Kinderermäßigung (im eigenen Zimmer der Kat. B/C):** 0-3 J.: -50,- 4-14 J.: -30,-

**Erwachsene/Kinder/Jugend/Skipässe:** siehe Seite 47

**Veranstalter:** Frosch Sportreisen & Kopfüber Sportreisen & Events GmbH



## SCUOL SCHWEIZ

Das sehr familienfreundliche Skigebiet von Scuol, oberhalb 2000 m Höhe gelegen, besticht durch beste Verhältnisse und herrlichen Firnschnee bis ins Frühjahr.

### ALL INCLUSIVE: SPORTCLUB CHALET VILLA SILVANA

**Lage.** Das Haus bietet Doppel und 3-Bettzimmer mit Bad/WC oder einfache Einzel- und Doppelzimmer mit Waschbecken und Etagenbad. Die Kellerbar mit offenem Kamin und der zweite sehr helle, gemütliche Aufenthaltsraum bieten ausreichend Platz für (Kinder-)Aktivitäten. Euch erwarten ein umfangreiches Frühstücksbuffet mit Pistenbroten und ein reichhaltiges Abendmenü. Angenehm: Softdrinks, Säfte, Wein, frisch gezapftes Bier und der extra Kaffee nach dem Skifahren sind frei.

**Ski- & Snowboardkurse für Kinder inklusive.** Skikurse für Kinder von 5-15 Jahren, Snowboardkurse für Kinder von 9-15 Jahren (6x3 Std., Mind.tln.: 3), zusätzliche Kid-Activities vor und nach dem Abendessen.

### \*Zusätzliche Betreuung für Bambinis bis 5 Jahre.

Bei den Reisen vom 04.-13.02. und 04.-13.03. werden auch Kinder von 2-5 Jahren vormittags von 9-14 Uhr von unseren Kinderbetreuern liebevoll betreut. Zur gleichen Zeit fahren die „Großen“ ab 5 Jahren wie gewohnt im Skikurs, (4-jährige Kids auf Anfrage).

Siehe auch die ausführlichere Beschreibungen auf den Seiten 58/59

### LEISTUNGEN

Anreise und Unterkunft wie gebucht • erw. HP mit Pistenbroten (1x Hüttenabend) • extra HP am Ankunfts-/Abreisetag • Getränke inkl. (ohne Spirituosen) • Kurse für Kinder von 5-15 J. (6x3 Std.) • Bambini-Reise: zusätzliche Kleinkindbetreuung ab 2 J. • kostenlose Saunabnutzung • Rahmenprogramm für Klein & Groß • no limits!-Reiseleitung

### TERMINE & PREISE

#### SCUOL: SPORTCLUB CHALET VILLA SILVANA

| Termine                    | Ü/Skitg. | Erw. | 13-15 J. | 5-12 J. | 0-4 J. |
|----------------------------|----------|------|----------|---------|--------|
| 17.12.-27.12.              | 8/8      | 499  | 459      | 399     | 279    |
| 25.12.-02.01. <sup>1</sup> | 7/7      | 569  | 529      | 469     | 279    |
| 01.01.-09.01.              | 6/6      | 509  | 469      | 409     | 279    |
| 04.02.-13.02.              | 7/7      | 499  | 459      | 399     | 279    |
| 04.03.-13.03. <sup>2</sup> | 7/7      | 519  | 479      | 419     | 279    |

<sup>1</sup> Rückfahrt Sonntag früh, Rückankunft abends

<sup>2</sup> Zubringerbus von/bis Hamburg 20,- (min. 20 Pers.)

**Anreise:** „Blue-Line“, Hin- u. Rückfahrt über Nacht, s. S. 89

**Zuschläge/Pers. (auch Kinder):** DZ Kat. A, EZ Kat. B: 80,- / DZ Kat. B: 30,- / EZ Kat. A: 90,-

**Skipässe** Erw. Jg. 94-91 Jg. 04-95 Jg. bis 05

7 Tage 193,- 158,- 96,- 19,-

8 Tage 211,- 173,- 106,- 22,-

Skipässe können vor Ort zum aktuellen Schweizer Franken Kurs zugebucht werden. Stand bei Drucklegung (EUR/CHF 1,40)

**Veranstalter:** Prima Klima – No Limits Travel & Events GmbH



## 3 VALLÉES FRANKREICH

Die Lage des Skigebietes bis auf 3.300 m Höhe machen einen Skiurlaub in den Trois Vallées zu einer schneesicheren Angelegenheit.

### LE BETTAIX: SPORTCLUB LES FONTANETTES

**Lage.** Der Frosch Sportclub liegt in dem kleinen Dorf Le Bettaix auf 1.600 m Höhe, 4 km unterhalb von Les Menuires. Es sind nur 150 m bis zum Hauslift mit direktem Anschluss ins Skigebiet.

**Ausstattung.** Unser Sportclub verfügt über 72 Betten in renovierten Zweibettzimmern und Maisonette-Wohnungen für 3-5 Personen. Darüber hinaus bietet unser Club einen Aufenthaltsraum mit Kaminecke und kleiner Bar und ein Fernsehzimmer mit Sat-TV, Tischtennisplatte und Kicker. Zum Entspannen trifft man sich nach dem Skilaufen auf der großen Sonnenterrasse, in der neuen Sauna oder in der hauseigenen Disco/Bar im Keller des Hauses. Siehe auch Seite 60.

- KAT. A: DZ mit Du/WC, teilw. mit Balkon
- KAT. B: DZ mit Einzelbetten oder franz. Bett. Du/WC für je zwei Zimmer
- KAT. C: Maisonette-Wohnung auf 2 Ebenen für 3-5 Pers., Du/WC, Balkon

### LEISTUNGEN

Anreise und Unterkunft wie gebucht • HP mit erweitertem Frühstück • kostenlose Saunabnutzung • Ski- oder Snowboardunterricht für Kinder von 4 bzw. 6-14 Jahren (15 Std.) • Rahmenprogramm • Frosch-Reisegarantie • Frosch-Reiseleitung

### TERMINE & PREISE ANREISE SIEHE SEITE 61 u. 88

#### LE BETTAIX: SPORTCLUB LES FONTANETTES

| Erwachsene    | Übern. | Skitage | Kat. A | Kat. B | Kat. C | Skipass |
|---------------|--------|---------|--------|--------|--------|---------|
| 15.04.-25.04. | 8      | 8       | 579    | 549    | 489    | 262     |

**Zimmerzuschläge:** DZ der Kat. B als EZ: 150,-. Zimmer mit Balkon 20,-.

#### Zimmerbelegungen & Kinderermäßigungen

|               | mindest.                | max. Pers. |
|---------------|-------------------------|------------|
| Kat. B-Single | 1 Erw. + 1 Kind         | 2          |
| Kat. C 3er    | 2 Erw. + 1 Kind ab 4 J. | 3          |
| Kat. C 5er    | 2 Erw. + 3 Kinder       | 5          |

**Kinderermäßigung (bei o.a. Mindestbel. im Zimmer der Eltern):**  
0-3 Jahre: Pauschalpreis 50,- / 4-14 Jahre: 40%

**Kinderermäßigung im eigenen Zimmer, nur Kat. B (DZ oder EZ):**  
0-3 Jahre: Pauschalpreis Erw. abzgl. 50,- / 4-14 Jahre: abzgl. 30,-

#### Kinder- u. Jugendskipässe 8/9 Tage:

0-4 J.: kostenlos; 5-12 J.: 197,-/221,-; 13-64 J.: 262,-/294,-

**Familienpass 7 Tg. (max. 2 Erw., mind. 2 Kinder 5-17 J.):** 736,-

Preise für weitere Kinder/Jugendliche bis 18 J. auf Anfrage.

Veranstalter: Frosch Sportreisen



## BORMIO ITALIEN

Ein hübsches historisches Städtchen und ein erstklassiges, absolut nicht überlaufenes Skigebiet, italienische Lebensart – Bormio bietet beste Voraussetzungen für einen genussvollen Familienurlaub. Schnelle, effektive Bergbahnen und Lifte erschließen direkt vom Ort aus ein sonniges Skigebiet mit Pisten bis über 3000 m, siehe auch Beschreibung S. 70.

### HOTEL DANIELA\*\*

Beliebt und ca. 800 m von der Bergbahn, etwa 400 m vom Ortskern gelegen. Gemütliches Hotel mit familiärer Atmosphäre. Siehe S. 70.

### HOTEL AURORA \*\*\*

Ruhig und ideal gelegen, nur ca. 200 m von der Bergbahn und vom historischen Ortskern entfernt. Gut geführtes Familienhotel mit Aufenthaltsraum, Bar, WiFi, Restaurant, Sonnenterrasse. 30 einfach eingerichtete Zimmer mit Bad (Du/WC), TV und Telefon. Frühstücksbuffet und 4gängiges Abendessen.

### LEISTUNGEN

Unterkunft und Anreise wie gebucht • Halbpension • Ski- (ab 5 J.) und Snowboardkurse (ab 9 J.) für Kinder bis 15 Jahre (6 x 3 Std.) • Skikurs für Erwachsene (5 x 2,5 Std.) • Kinder- und Rahmenprogramm • Reiseleitung

### TERMINE & PREISE

#### BORMIO: HOTEL DANIELA

| Termine                    | Ü/Skitg. | Erw. | 15 J. | 12-14 J. | 0-11 J. | Skip. Erw. | Skip. Kin* |
|----------------------------|----------|------|-------|----------|---------|------------|------------|
| 04.03.-13.03. <sup>1</sup> | 7/7      | 519  | 469   | 369      | 349     | 188        | 132        |
| 15.04.-25.04. <sup>2</sup> | 8/8      | 519  | 469   | 359      | 349     | 129        | 90         |

#### BORMIO: HOTEL AURORA

| Termine                    | Ü/Skitg. | Erw. | 15 J. | 12-14 J. | 0-11 J. | Skip. Erw. | Skip. Kin* |
|----------------------------|----------|------|-------|----------|---------|------------|------------|
| 04.03.-13.03. <sup>1</sup> | 7/7      | 529  | 479   | 379      | 369     | 188        | 132        |
| 15.04.-25.04. <sup>2</sup> | 8/8      | 569  | 509   | 389      | 379     | 129        | 90         |

<sup>1</sup> Zubringerbus von/bis Hamburg 20,- (min. 20 Pers.)

<sup>2</sup> Rückankunft am Ostermontag morgens

\* Skipass Bormio/Oga

**Anreise:** „Blue-Line“, Hin- u. Rückfahrt über Nacht, s. S. 89

• Skipass-Kinderpreise gelten für Jahrgang 1995 und danach.

• Kinder bis zum 8. Lebensjahr sind frei,

wenn pro Kind ein Erwachsener einen Skipass gleicher Dauer erwirbt.

• Die Skipässe sind vor Ort über die Reiseleitung zu beziehen.

• Kinderpreise bei Belegung eines 3- oder 4-Bettzimmers mit mindestens 2 Vollzahlern.

• Bei DZ und Belegung mit einem Erwachsenen und einem Kind erhalten Kinder bis 12

Jahre 40 Euro Reduktion.

• Kinder bis 5 Jahre Preise bitte erfragen.

Veranstalter: Prima Klima – No Limits Travel & Events GmbH



## KRETA GRIECHENLAND

Unser Ziel ist die Halbinsel Apokoronas am Kap Drapanos zwischen Chania und Réthymnon, eine der grünsten, ursprünglichsten und schönsten Gegenden von ganz Kreta.

### ALMIRIDA: SPORTCLUB DIMITRA

**Lage.** Die hübsche, kleine Anlage mit großem Garten, Pool und schöner Terrasse ist exklusiv für uns reserviert und wird von einem kleinen engagierten Frosch-Team geführt. Der Sportclub liegt am Rande des Ortes Almirida, ca. 100 m vom Sandstrand und dem Ortszentrum entfernt.

**Ausstattung.** Alle 35 Zimmer sind freundlich und geräumig, mit Du/WC, Balkon oder Terrasse, Radio und Klimaanlage ausgestattet (AC: 4,-/Zi/Tag), 1-2 Zustellbetten möglich.

**Verpflegung & Service.** Großzügiges Frühstücksbuffet. Griechisches Abendbuffet mit kalt-warmen Vorspeisen, frischen Salaten sowie Fisch, Fleisch oder Geflügel. 1x pro Woche bleibt die Küche kalt, dann könnt Ihr z.B. in Almirida oder Chania „einheimisch“ essen zu gehen.

**Programm & Team.** Unsere Reiseleitung bietet ein ausgewogenes Programm aus geführten Wanderungen, Mountainbike-Touren, Ausflügen mit Seekajak und einem kleinen Fitnessprogramm. Wegen der idealen Lage stehen aber auch Ausflüge zu den schönsten Städten Kretas, Chania und Réthymnon, unbedingt auf dem Programm.

**Kinder & Jugendliche.** An 4 Tagen der Woche bieten wir 4 Stunden, an einem Tag eine ganztägige Kinderbetreuung für die kleinen und größeren Kids (4-9 J.). Speziell für Jugendliche organisieren wir Bike- und Seekajaktouren in Nachbarorte, auf eine winzige, vorgelagerte Insel und Schnorcheltrips in die Höhlen an der Steilküste. Tischtennis, Volleyball und Bowling runden das Programm ab.

**TERMINE** (DETAILLIERTE LEISTUNGSBESCHREIBUNG UND PREISE IM INTERNET)

### ALMIRIDA: SPORTCLUB DIMITRA

16.04.-23.04.11    23.04.-30.04.11



## PATARA TÜRKEI

Patara ist ein kleines Dorf an der Lykischen Küste zwischen Kas und Fethiye. Im Hintergrund ragt das Taurusgebirge auf, vom Ort läuft man ca. 2 km an einem unter Naturschutz stehenden See entlang durch antike Ausgrabungen zum riesigen Sandstrand.

### PATARA: SPORHOTEL XANTHOS

Unser Sporthotel liegt abseits und ruhig, etwa fünf Gehminuten vom Dorf entfernt, auf einer kleinen Anhöhe. Das Hotel ist von einem 9000 m<sup>2</sup> großen Garten mit Pool, Poolbar und einem überdachten Essbereich umgeben. Zur Anlage gehört auch ein Fußball-/Tennis(hart)platz.

**Ausstattung.** Die 18 Zimmer sind geräumig (22 m<sup>2</sup>) und verfügen über Du/WC, Klimaanlage und Balkon zur Meereseite. 1-2 Zustellbetten sind möglich. Für den Weg zum Strand (ca. 2 km) könnt Ihr die Fahrräder benutzen oder den Dolmus, der im Ort und tlw. direkt am Hotel abfährt (geringe Gebühr).

**Verpflegung & Service.** Frühstück im Garten des Hotels mit türkischen Spezialitäten wie Schafskäse, Honig, Obst, Gurken, Tomaten aber natürlich auch Müsli, Gouda-Käse, Joghurt und Eiern. Abends Buffet mit türkischen und internationalen Spezialitäten, Tischwasser inklusive.

**Programm & Team.** Unsere Reiseleitung organisiert ein vielseitiges Programm für Erwachsene, Kinder und Jugendliche. Geführte Wanderungen auf dem Lykischen Weg, kleine Radtouren und ein wöchentlicher Tagesausflug sind bereits im Reisepreis enthalten. Wöchentlich abwechselnd geht es zur Kanutour auf dem Esen Fluss und in die grandiose Saklikent Schlucht. Darüber hinaus organisieren wir Ausflüge zu den kulturellen Höhepunkten der Region. Die antiken Ruinen von Patara, Xanthos, Letoon und die versunkene Stadt Kekova sind Highlights für die Kulturinteressierten.

**TERMINE** (DETAILLIERTE LEISTUNGSBESCHREIBUNG UND PREISE IM INTERNET)

### PATARA: HOTEL XANTHOS

16.04.-23.04.11    23.04.-30.04.11

# DIE ANREISE

**DIE DEFINITION FÜR PERFEKTES URLAUBS-TIMING IST GANZ SIMPEL: SOVIEL SCHNEE-ZEIT WIE MÖGLICH. SOWENIG ANREISE WIE NÖTIG. DESWEGEN HABEN WIR DAFÜR GESORGT, DASS IHR MÖGLICHT SCHNELL UND BEQUEM AN EUER URLAUBSZIEL KOMMT. UND ZWAR IM BUS. UND IM SCHLAF. ODER IM FLUG.**



## ... MIT DEM PKW

Bei eigener Anreise mit dem PKW erhaltet Ihr mit Euren Reiseunterlagen die genaue Anschrift der Unterkunft sowie eine Anfahrtsbeschreibung.

### BITTE FOLGENDES UNBEDINGT BEACHTEN:

Alle im Prospekt genannten Termine sind Termine der Busreisen (außer Skireisen mit eigener Anreise). Die Busse starten zu ihren Nachtfahrten jeweils am Abend des zuerst angegebenen Reisetages (in der Regel Freitags) und erreichen den Urlaubsort am nächsten Morgen (in der Regel also Samstags). Bitte berücksichtigt bei Eurer Urlaubsplanung, dass bei Anreise per PKW somit jeweils der Samstag der Anreisetag ist. Der Bezug der Zimmer ist in der Regel ab 16.00 Uhr möglich. Für die Rückfahrt gilt in umgekehrter Reihenfolge das Selbe. Der im Prospekt als Reiseende aufgeführte Tag ist der Ankunftstag (in der Regel der Sonntag) in Deutschland bei Rückreise mit dem Bus. Das heißt: Busabfahrt am Samstag und Zimmerbelegung (auch bei PKW-Abreise!) bis Samstag. Unterkunft vor Ort also in der Regel von Samstag bis Samstag (= 7 Übernachtungen).



## ... MIT DER DB ZUM BUS

### ...MIT DER DB ZUM BUSABFAHRTSORT

Um für alle Beteiligten die Busreise so kurz und angenehm wie möglich zu gestalten, gibt es bei uns nur wenige zentral gelegene Busabfahrtsorte. So vermeiden wir i.d.R. weite Umwege, lange Wartezeiten und lästige Umsteigeaktionen. Stattdessen ermöglichen wir die preisgünstige Anreise mit den schnellen IC, ICE und EC Zügen der Bahn zum für Euch idealen Busabfahrtsort.

### PREISE 2. KLASSE

| Entfernung  | mit Bahncard | ohne Bahncard |
|-------------|--------------|---------------|
| Bis 400 km  | 44,-         | 59,-          |
| Über 400 km | 84,-         | 99,-          |

Die Bahn 

Kinder unter 6 Jahren sind kostenfrei. Kinder von 6 bis einschließlich 14 Jahren reisen in Begleitung der Eltern/Großeltern kostenfrei. Bei der Fahrplanauskunft der Bahn ([www.bahn.de](http://www.bahn.de)) informiert Ihr Euch schnell und unkompliziert über die idealste Bahnverbindung von Eurem Heimatort zum Busabfahrtsort. Diese Bahnfahrkarten könnt Ihr bis zum Abfahrtsort online zum Selbstausdrucken auf [www.frosch-sportreisen.de](http://www.frosch-sportreisen.de) buchen. Evtl. ICE, IC und EC Zuschläge sind bereits inkludiert. Die Tickets sind gültig für eine Hin- und Rückfahrt. Bereits in Anspruch genommene Tickets (z.B. nur der Hinweg) werden von der DB nicht erstattet. Für etwaige Verspätungen der Bahn und sich daraus ergebende Folgen können wir aus verständlichen Gründen keine Haftung übernehmen.

Tarifstand: Juli 2010



## ... MIT DEM BUS

### ZEIT-RAFFER: UNSERE „WEISSE WOCH“

7-8 volle Skitage mit 5 Tagen Urlaub – das ist keine Zauberei, sondern perfektes Timing. Die modernen Fernreisebusse (mit WC, Video, Kühlschrank etc.) starten am Freitag Abend in Münster und sind bereits am nächsten Vormittag am Ziel. Wir kaufen schon mal Euren Skipass. Am Nachmittag könnt Ihr dann Eure Zimmer beziehen. Am Abfahrtsort geht es i.d.R. erst um ca. 18.00 Uhr zurück. Das heißt, Ihr habt noch den ganzen Tag im Schnee! Gemütlich fahrt Ihr im Bus durch die Nacht und seid am nächsten Morgen wieder zu Hause. Günstige Reisepreise, eine große Termin- und Ortsauswahl können teilweise nur über eine gemeinsame Anreise zu benachbarten Urlaubsorten erreicht werden. Insbesondere in der Nebensaison sind daher kleinere Umwege nicht immer auszuschließen.

### ZEIT-RAFFER: „UNSERE SCHLAFBUSSE“

Ein echter „Magic-Bus“: Zunächst sind es ganz normale Bussessel (in einigen Bussen gemütliche Vierer-Abteile mit kleinen Tischen). In einer Pause werden die Sitze in (na ja, mehr oder weniger) bequeme Liegen umgebaut. So lassen sich die Nachtfahrten schlafend und stressfrei bewältigen. Ohne oder mit nur geringem Aufpreis (29,-) fahren unsere Schlafbusse in viele Skigebiete. Schlafbusse gibt es in verschiedenen Varianten: In einigen Bussen können alle Sitzplätze zu Liegen umgebaut werden, in anderen Fahrzeugen gilt dies nur für einen Teil der Sitze. In diesen Bussen erfolgt die Anreise dann je nach Eurer Buchung als Sitz- oder während der Nacht als Liegeplatz. Bei technischen Defekten können wir leider auch nicht hexen: Dann werden die Schlafbusse durch moderne Reisebusse ersetzt.



## ANREISE IM ÜBERBLICK

| REISE-ZIEL                | REISE-ROUTE | WEST-ROUTE BUS       | NORD-ROUTE BUS | SCHNEE-EXPRESS         | FLUG AB   |
|---------------------------|-------------|----------------------|----------------|------------------------|---|
| <b>Arlberg</b>            | Red-Line    | Reisebus + Schlafbus | Reisebus       | Sitzwagen + Liegewagen | Köln, Düsseldorf, Hamburg, Hannover, Berlin, Frankfurt, München |
| <b>Saalbach-Hintergl.</b> | Yellow-Line | Reisebus + Schlafbus | Reisebus       | Sitzwagen + Liegewagen | Köln, Düsseldorf, Hamburg, Berlin                               |
| <b>Bad Hofgastein</b>     | Yellow-Line | Reisebus + Schlafbus | -              | Sitzwagen + Liegewagen | Köln, Düsseldorf, Hamburg, Berlin                               |
| <b>Mallnitz/Mölltal</b>   | Yellow-Line | Reisebus + Schlafbus | -              | Sitzwagen + Liegewagen | Köln, Düsseldorf, Hamburg, Berlin                               |
| <b>Montafon</b>           | Red-Line    | Reisebus             | Reisebus       | Sitzwagen + Liegewagen | -   |
| <b>Zillertal</b>          | Yellow-Line | Reisebus + Schlafbus | -              | Sitzwagen + Liegewagen | -   |
| <b>Innsbruck</b>          | -           | -                    | -              | Sitzwagen + Liegewagen | Köln, Hamburg, Berlin-Tegel                                     |
| <b>Bormio</b>             | Blue-Line   | Reisebus             | -              | -                      | Düsseldorf  |
| <b>Dolomiten</b>          | Blue-Line   | Reisebus + Schlafbus | -              | -                      | -   |
| <b>Crans Montana</b>      | Yellow-Line | Reisebus + Schlafbus | -              | -                      | -   |
| <b>Portes du Soleil</b>   | Yellow-Line | Reisebus + Schlafbus | -              | -                      | -   |
| <b>Davos</b>              | Yellow-Line | Reisebus + Schlafbus | -              | -                      | Köln, Düsseldorf, Hamburg, Hannover, Berlin, Frankfurt, München |
| <b>St. Moritz</b>         | Orange-Line | Reisebus + Schlafbus | -              | -                      | Köln, Düsseldorf, Hamburg, Hannover, Berlin, Frankfurt, München |
| <b>Scuol</b>              | Blue-Line   | Reisebus             | -              | -                      | -   |
| <b>Saas Fee</b>           | Yellow-Line | Reisebus + Schlafbus | -              | -                      | -   |
| <b>Trois Vallées</b>      | Orange-Line | Reisebus + Schlafbus | -              | -                      | -   |

## BUSINFOS ABFAHRTSORTE ZUSCHLÄGE UHRZEITEN

|   | ORANGE LINE<br><small>Hin- und Rückfahrt über Nacht.</small> |           | YELLOW LINE<br><small>Hin- und Rückfahrt über Nacht.</small> |                      | RED LINE<br><small>Hin- und Rückfahrt über Nacht.</small> |           | BLUE LINE<br><small>Hin- und Rückfahrt über Nacht.</small> |           |
|---|--|-----------|--|----------------------|---|-----------|--|-----------|
| WESTROUTE                                     | HIN AB   | RÜCK AN   | HIN AB   | RÜCK AN <sup>2</sup> | HIN AB  | RÜCK AN   | HIN AB   | RÜCK AN   |
| <b>Osnabrück (+ 25,- Umstieg<sup>1</sup>)</b> | -  | -         | 18:00  | ca. 07:30            | 18:00   | ca. 07:15 | -  | -         |
| <b>Münster (+ 15,-)</b>                       | 17:15  | ca. 08:00 | 19:30  | ca. 06:30            | 20:00   | ca. 06:15 | 18:00  | ca. 08:00 |
| <b>Dortmund (+ 12,50)</b>                     | 18:30  | ca. 07:00 | -  | -                    | 21:00   | ca. 05:15 | -  | -         |
| <b>Essen (+ 12,50)</b>                        | 19:15  | ca. 06:00 | 21:00  | ca. 05:00            | 21:45   | ca. 04:30 | 19:30  | ca. 07:00 |
| <b>Düsseldorf (+ 10,-)</b>                    | 20:00  | ca. 05:00 | -  | -                    | 22:30   | ca. 03:15 | -  | -         |
| <b>Köln (+ 10,-)</b>                          | 21:00  | ca. 04:00 | 22:15  | ca. 04:00            | 23:30   | ca. 02:15 | 21:00  | ca. 06:00 |
| <b>Frankfurt-Flgh.</b>                        | 23:00  | ca. 02:00 | 01:00  | ca. 02:00            | 01:45   | ca. 00:00 | 00:00  | ca. 04:00 |
| <b>Karlsruhe<sup>4</sup></b>                  | 24:00  | ca. 00:30 | 02:45  | ca. 00:30            | -   | -         | 01:45  | ca. 02:30 |
| NORDROUTE                                     | HIN AB   | RÜCK AN   | HIN AB   | RÜCK AN              | HIN AB  | RÜCK AN   | HIN AB   | RÜCK AN   |
| <b>Berlin (+ 35,-)</b>                        | -  | -         | 21:00 <sup>3</sup>   | ca. 07:00            | -   | -         | -  | -         |
| <b>Leipzig-Flgh. (+ 35,-)</b>                 | -  | -         | 22:45 <sup>3</sup>   | ca. 05:00            | -   | -         | -  | -         |
| <b>Hamburg (+ 50,-)</b>                       | -  | -         | -  | -                    | 18:00   | ca. 09:00 | -  | -         |
| <b>Hannover (+ 25,-)</b>                      | -  | -         | -  | -                    | 20:00   | ca. 06:45 | -  | -         |
| <b>Göttingen (+ 15,-)</b>                     | -  | -         | -  | -                    | 22:00   | ca. 05:15 | -  | -         |
| <b>Kassel (+ 15,-)</b>                        | -  | -         | -  | -                    | 22:45   | ca. 04:30 | -  | -         |

<sup>1</sup> Zubringer nach Münster    <sup>2</sup> Rückankunft Fassatal/Zillertal ca. 2 Std. später    <sup>3</sup> nur Saalbach-Hinterglemm    <sup>4</sup> Karlsruhe nur Schweiz (außer Scuol)/Frankreich



**SCHNEE EXPRESS**  
www.schneeexpress.com

## ANREISE MIT DEM SCHNEE-EXPRESS

SAAALBACH-HINTERGLEMM, BAD HOFGASTEIN, MONTAFON, MÖLLTAL, ZILLERTAL, ARLBERG UND INNSBRUCK

**MIT DEM ZUG INS SCHNEEPARADIES!** Auch für die kommende Wintersaison bieten wir Euch mit dem Schnee-Express die entspannte Anreisealternative in die Skigebiete. Ob im Sitz- oder Liegewagen, Ihr fahrt ruhig und entspannt Eurem Ziel im Schlaf entgegen. Und für alle diejenigen, die vor dem Schlafengehen Lust auf Après-Ski haben, bringt Euch unser DJ im Partywagen bei frisch gezapftem Bier vom Fass an der Theke und kleinen Snacks mit aktuellen Hits in Party-Stimmung. Bis zum Zielort ist kein Umstieg erforderlich. Am Ausstiegsbahnhof erwartet Euch in Österreich bereits unser Transfer (Bus oder Taxi), der Euch direkt in den jeweiligen Sportclub bringt. In der Regel ist somit sowohl der Anreise- als auch der Abreisetag als Skitag nutzbar!

### NACH ÖSTERREICH

| HINFAHRT<br>FREITAG/SAMSTAG | ABFAHRTSORTE   | RÜCKFAHRT<br>SAMSTAG/SONNTAG |
|-----------------------------|----------------|------------------------------|
| 17:05                       | Hamburg-Altona | 11:19                        |
| 17:19                       | Hamburg Hbf    | 11:04                        |
| 18:37                       | Bremen         | 09:54                        |
| 20:05                       | Osnabrück      | 08:44                        |
| 20:41                       | Münster        | 08:14                        |
| 21:05                       | Hamm           | 07:49                        |
| 21:25                       | Dortmund       | 07:29                        |
| 22:04                       | Essen          | 07:04                        |
| 22:18                       | Duisburg       | 06:51                        |
| 22:33                       | Düsseldorf     | 06:37                        |
| 23:07                       | Köln Hbf       | 06:10                        |
| 23:34                       | Bonn Hbf       | 05:48                        |
| 00:20                       | Koblenz        | 05:07                        |
| 01:02                       | Bingen         | 04:29                        |
| 07:26                       | Kufstein       | 22:04                        |
| 07:38                       | Wörgl          | 21:55                        |

### ZUGTEIL RICHTUNG BLUDENZ

|       |                            |       |
|-------|----------------------------|-------|
| 08:02 | Jenbach → Zillertal        | 21:18 |
| 08:36 | Innsbruck Hbf              | 20:54 |
| 09:28 | Ötztal                     | 19:59 |
| 09:44 | Imst-Pitztal               | 19:45 |
| 10:12 | Landeck                    | 19:29 |
| 10:41 | St. Anton/Arlberg          | 18:45 |
| 11:10 | Langen/Arlberg → Klösterle | 18:31 |
| 11:36 | Bludenz → Montafon         | 17:47 |

### ZUGTEIL RICHTUNG MALLNITZ

|       |                                    |       |
|-------|------------------------------------|-------|
| 08:01 | Hopfgarten                         | 21:05 |
| 08:19 | Kirchberg in Tirol                 | 20:48 |
| 08:29 | Kitzbühel                          | 20:35 |
| 08:38 | St. Johann in Tirol                | 20:25 |
| 08:47 | Fieberbrunn                        | 20:17 |
| 09:13 | Saalfelden                         | 19:53 |
| 09:28 | Zell am See → Saalbach-Hinterglemm | 19:33 |
| 10:01 | Schwarzach/St. Veit                | 19:00 |
| 10:33 | Bad Hofgastein                     | 18:24 |
| 10:53 | Bad Gastein                        | 18:06 |
| 11:07 | Mallnitz                           | 17:46 |



## SCHNEE-EXPRESS ZUSCHLÄGE

**SITZWAGEN:** Hier reist Ihr in Abteilen mit 6 bequemen, ausziehbaren Sitzen. Auf Wunsch kann das Abteil gegen Aufpreis mit nur 4 Personen belegt werden. In jedem Wagen gibt es WCs und Waschgelegenheiten.

**LIEGEWAGEN:** Tagsüber sind es Sitze, nachts 6 bequeme Liegen. Bettwäsche liegt im Abteil bereit. Gegen Aufpreis kann ein 6er Liegewagen-Abteil auch nur mit 4 Personen belegt werden. Jeder Wagen verfügt über 2 WCs und Waschgelegenheiten sowie 3 separate Waschräume.

**GEPÄCK:** In den Abteilen ist genügend Stauraum für das Gepäck vorhanden. Zusätzlich stehen Skiabteile für weitere Gepäckstücke/Ski zur Verfügung. Die Benutzung dieser Abteile erfolgt auf eigene Gefahr; eine Haftung für Verlust oder Beschädigung von Gepäck ist ausgeschlossen.

**PREISBERECHNUNG:** Die aufgeführten Saison-Preise verstehen sich als Aufpreis zur Busreise und gelten für einen Platz im 6er-Sitzwagen für Hin- u. Rückfahrt. Evtl. Abfahrtsortzuschläge sowie evtl. Belegungs-Zuschläge (s. unten) bitte zum Saisonpreis dazu addieren und Ihr erhaltet den Gesamtaufpreis.

| SAISONPREISE IN EUR P. P. 6ER SITZWAGEN | HIN- UND RÜCKFAHRT    | HIN- U. RÜCKFAHRT INKL. FROSCH HOTEL UND TRANSFER |
|---|-----------------------|---|
| <b>GRÜN</b>                             | <b>29,- (one way)</b> | <b>0,-</b>  |
| <b>ORANGE</b>                           | <b>89,-</b>           | <b>29,-</b>                                       |
| <b>BLAU</b>                             | <b>99,-</b>           | <b>39,-</b>                                       |
| <b>ROT</b>                              | <b>109,-</b>          | <b>49,-</b>                                       |
| <b>KINDER 4-14 JAHRE</b>                | <b>9,-</b>            | <b>0,-</b>  |

| HINFAHRT         |                 | RÜCKFAHRT         |                 |
|------------------|-----------------|-------------------|-----------------|
| <b>25.12.10</b>  | Samstag/Sonntag | <b>02.01.11</b>   | Sonntag/Montag  |
| <b>14.01.11</b>  | Freitag/Samstag | <b>15.01.11**</b> | Samstag/Sonntag |
| <b>21.01.11</b>  | Freitag/Samstag | <b>22.01.11</b>   | Samstag/Sonntag |
| <b>28.01.11</b>  | Freitag/Samstag | <b>29.01.11</b>   | Samstag/Sonntag |
| <b>04.02.11</b>  | Freitag/Samstag | <b>05.02.11</b>   | Samstag/Sonntag |
| <b>11.02.11</b>  | Freitag/Samstag | <b>12.02.11</b>   | Samstag/Sonntag |
| <b>18.02.11</b>  | Freitag/Samstag | <b>19.02.11</b>   | Samstag/Sonntag |
| <b>25.02.11</b>  | Freitag/Samstag | <b>26.02.11</b>   | Samstag/Sonntag |
| <b>04.03.11</b>  | Freitag/Samstag | <b>05.03.11</b>   | Samstag/Sonntag |
| <b>11.03.11*</b> | Freitag/Samstag | <b>12.03.11</b>   | Samstag/Sonntag |

\*Nur Hinfahrt Deutschland → Österreich. \*\*Nur Rückfahrt Österreich → Deutschland.

| ZUSTIEGE UND ZUSCHLÄGE IN EUR P. P.     | EINFACHE FAHRT | HIN/RÜCK |
|---|----------------|----------|
| Esens, Wilhelmshaven, Sande, Oldenburg* | 41,-           | 55,-     |
| Hamburg, Bremen                         | 29,-           | 49,-     |
| Osnabrück, Münster, Hamm                | 22,-           | 37,-     |
| Dortmund, Essen, Duisburg               | 18,-           | 30,-     |
| Düsseldorf, Köln                        | 14,-           | 23,-     |
| Bonn, Koblenz                           | 8,-            | 12,-     |
| Bingen                                  | 0,-            | 0,-      |

| ZUSCHLÄGE – BELEGUNG IN EUR P. P. | EINFACHE FAHRT | HIN/RÜCK |
|-----------------------------------|----------------|----------|
| 4er Sitzwagen                     | 19,-           | 32,-     |
| 6er Liegewagen                    | 19,-           | 32,-     |
| 4er Liegewagen                    | 39,-           | 66,-     |

\* Die Strecke Esens-Wilhelmshaven / Sande-Oldenburg-Osnabrück wird als Regelzug in Kooperation mit der NordWestBahn durchgeführt. Osnabrück ist der Umsteigebahnhof für den Schnee-Express. Weitere Zustiege entlang der NordWestBahn-Strecke sind möglich: Esens (Ostfriesland)<sup>1</sup>, Burhufe<sup>1</sup>, Wittmund<sup>1</sup>, Jever<sup>1</sup>, Schortens-Heidmühle<sup>1</sup>, Sanderbusch<sup>1</sup>, Wilhelmshaven, Sande, Varel (Oldenburg), Rastede, Oldenburg (Oldenburg), Sandkrug, Huntlosen, Großenkneten, Ahlhorn, Cloppenburg, Essen (Oldenburg), Quakenbrück, Bersenbrück, Bramsche, Osnabrück Haseter

<sup>1</sup> Umsteigen in Sande erforderlich!

Kinder bis drei Jahre frei, ohne Anspruch auf eigenen Platz.



## ... MIT DEM FLUG-SKISHUTTLE

### BEQUEMER UND SCHNELLER GEHT'S NICHT!

In nur ca. 1 Stunde direkt von vielen deutschen Flughäfen in die beliebtesten Skigebiete. Der Transfer mit Bus oder Taxi ist bereits im Reisepreis inbegriffen und bringt Euch vom Airport zum jeweiligen Sportclub.

Ski leiht Ihr am besten vor Ort. Eigenes Skigepäck muss immer bei der jeweiligen Fluggesellschaft angemeldet werden. Achtung: Am besten das Skigepäck gleich bei der Buchung mit angeben, da es nur beschränkte Kapazitäten gibt. Bei der Air Berlin kostet das Skigepäck pro Strecke 25,- extra, bei den anderen Fluggesellschaften ist der Transport einer Ausrüstung (1 Paar Ski oder Snowboard, 2 Stöcke, 1 Paar Schuhe) bis max. 15 kg kostenlos.

### SKIGROSSRAUM INNSBRUCK / ZIEL: INNSBRUCK

Transferdauer (reine Fahrzeit): ca. 15 Min.

|                     |     | HINFLUG    |             | RÜCKFLUG    |  |
|---------------------|-----|------------|-------------|-------------|--|
| <b>KÖLN</b>         | Fr. | Air Berlin | 08:40-09:50 | 14:40-16:00 |  |
|                     | Sa. | Air Berlin | 10:30-11:40 | 16:30-17:50 |  |
|                     | So. | Air Berlin | 10:00-11:10 | 11:50-16:55 |  |
| <b>HAMBURG</b>      | Fr. | Air Berlin | 11:05-12:20 | 13:00-14:30 |  |
|                     | Sa. | Air Berlin | 11:35-12:50 | 13:30-15:00 |  |
| <b>BERLIN-TEGEL</b> | Fr. | Air Berlin | 14:30-15:45 | 16:25-17:55 |  |
|                     | Sa. | Air Berlin | 12:35-14:00 | 10:35-11:55 |  |
|                     | Sa. | Air Berlin | 14:25-15:50 | 12:20-13:40 |  |
|                     | So. | Air Berlin | 13:50-15:15 | 11:50-13:10 |  |

### SAALBACH-HINTERGLEMM, BAD HOFGASTEIN / ZIEL: SALZBURG

Zuschlag zur Busreise inkl. Hoteltransfer für Hin- und Rückflug: 149,- (Kurztrips 219,-) / Transferdauer (reine Fahrzeit): ca. 1.40 h (Saalbach), 1.15 h (Bad Hofgastein)

|                   |         | HINFLUG     |             | RÜCKFLUG    |  |
|-------------------|---------|-------------|-------------|-------------|--|
| <b>KÖLN</b>       | Mi.     | Air Berlin  | 10:45-12:00 | 12:40-14:00 |  |
|                   |         | Germanwings | 12:10-13:45 | 13:45-14:50 |  |
|                   | Sa.     | Air Berlin  | 09:00-10:15 | 10:55-12:15 |  |
| <b>DÜSSELDORF</b> |         | Germanwings | 11:50-12:55 | 13:25-14:30 |  |
|                   | Mi.     | Air Berlin  | 06:25-08:10 | 08:20-10:15 |  |
|                   | Sa.     | Air Berlin  | 06:25-08:10 | 08:50-10:25 |  |
|                   | Mi./Sa. | Air Berlin  | 06:45-08:00 | 08:40-10:10 |  |
| <b>HAMBURG</b>    | Mi./Sa. | Air Berlin  | 18:40-19:55 | 20:40-22:20 |  |
|                   | Mi./Sa. | Air Berlin  | 08:50-10:15 | 10:40-12:05 |  |

### MALLNITZ - HOHE TAUERN / ZIEL: KLAGENFURT

Zuschl. zur Busreise inkl. Hoteltransfer für Hin- u. Rückfl.: 139,- / Transferdauer (reine Fahrzeit): ca. 1.30 h

|                     |         | HINFLUG     |             | RÜCKFLUG    |  |
|---------------------|---------|-------------|-------------|-------------|--|
| <b>KÖLN</b>         | Mi.     | Germanwings | 10:30-11:50 | 12:20-13:40 |  |
|                     | Sa.     | Germanwings | 11:10-12:30 | 13:00-14:20 |  |
| <b>HAMBURG</b>      | Mi.     | Air Berlin  | 10:50-12:25 | 13:10-14:50 |  |
|                     | Sa.     | Air Berlin  | 11:45-13:20 | 14:00-15:40 |  |
| <b>BERLIN-TEGEL</b> | Mi./Sa. | Air Berlin  | 08:50-10:20 | 10:55-12:15 |  |

### DAVOS, ARLBERG, ST.MORITZ-MALOJA / ZIEL: ZÜRICH

Zuschlag zur Busreise inkl. Hoteltransfer für Hin- und Rückflug: Davos: 159,- (Kurztrip 179,-) / Arlberg: 149,- / St. Moritz-Maloja: 249,- / Transferdauer (reine Fahrzeit): ca. 2.45 h

|                     |         | HINFLUG     |             | RÜCKFLUG    |  |
|---------------------|---------|-------------|-------------|-------------|--|
| <b>KÖLN</b>         | Mi.     | Germanwings | 07:00-08:05 | 20:50-21:55 |  |
|                     | Sa.     | Germanwings | 07:00-08:05 | 19:55-21:00 |  |
| <b>DÜSSELDORF</b>   | Mi./Sa. | Swiss       | 06:50-08:10 | 20:40-22:05 |  |
|                     |         | Air Berlin  | 08:45-10:00 | 19:05-20:35 |  |
| <b>HAMBURG</b>      | Sa.     | Air Berlin  | 09:05-10:20 | -           |  |
|                     | Mi./Sa. | Swiss       | 07:20-08:40 | 20:15-21:40 |  |
|                     | Mi.     | Air Berlin  | 06:25-07:50 | 21:15-22:45 |  |
|                     | Sa.     | Air Berlin  | -           | 12:45-14:25 |  |
| <b>HANNOVER</b>     | Mi./Sa. | Swiss       | 07:00-08:25 | 20:45-22:10 |  |
| <b>BERLIN-TEGEL</b> | Mi./Sa. | Swiss       | 06:50-08:15 | 20:40-22:10 |  |
|                     |         | Air Berlin  | 08:50-10:10 | 10:50-12:15 |  |
|                     | Sa.     | Air Berlin  | 14:10-15:30 | 16:15-17:40 |  |
|                     | Mi./Sa. | Swiss       | 06:25-07:15 | 20:15-21:20 |  |
| <b>MÜNCHEN</b>      | Mi./Sa. | Swiss       | 07:05-08:00 | 20:50-21:45 |  |

DIE GENAUEN TRANSFERZEITEN STANDBEI DRUCKLEGUNG NOCH NICHT FEST. INFOS IM INTERNET. VORAUSSICHTLICHE FLUGZEITEN! ÄNDERUNGEN DURCH DIE FLUGGESSELLSCHAFTEN BLEIBEN VORBEHALTEN. TAGESAKTUELLE ZEITEN IM INTERNET. EMPFOHLENER ATMOSFAIR BEITRAG (S. S. 128): 9,-/11,-

# FROSCH AKTIVREISEN





## FROSCH AKTIVREISEN

Länder und grandiose Landschaften gemeinsam und aktiv genießen, beim Biken, Wandern, Trekken, auf dem Pferd oder im Kanu - das ist das Konzept dieser Reisen. Weitere Merkmale sind kleine Gruppen, landestypische Unterkünfte und eine gelungene Mischung aus Aktivitäten und Relaxen. Ihr könnt wählen zwischen AktivFun-, Wander- oder Trekking-Reisen.

### DIE AUSWAHL:

- **AKTIVFUN.** Vielfältigkeit ist hier das Prinzip. Wandern, Biken, Kanu fahren, Reiten und andere Aktivitäten wechseln sich ab. Bestimmte Aktivitäten sind festgelegt, andere Unternehmungen können frei gewählt werden. Natürlich könnt Ihr auch einfach nur relaxen. Es gilt: alles kann, nichts muss.
- **WANDERREISEN.** Unsere Wanderreisen richten sich an begeisterte Wanderer. Mit vier Wanderungen pro Woche und Gehzeiten von 5-7 Stunden bieten wir ambitioniertes und sportliches Wandern in kleinen Gruppen von maximal 16 Teilnehmern.
- **TREKKINGREISEN.** Für die sportlich Ambitionierten haben wir unsere Trekkingreisen. Vom Wandertrekking auf den Kanaren bis zur Herausforderung im Himalaya. Unterwegs sein ist hier das Prinzip. Dort, wo man nur zu Fuß hinkommt, entdeckt Ihr ursprüngliche Landschaften, beeindruckende Natur und einzigartige Gebirgsregionen. Ihr erlebt spannende Wanderungen von Ort zu Ort, mit Übernachtungen auf Hütten, in Fincas und einfachen Pensionen oder Camps.



## ! FAKTEN IN KÜRZE

### LEISTUNGEN

Flug • Transfer • Unterkunft im DZ • Frühstück • Einsteiger Intensivkurs in kleinen Gruppen • Material-Pool für 6 Tage • Frosch-Reiseleitung

### Anforderungen

Ihr benötigt keinerlei Vorerfahrung. Durch die stetige Weiterentwicklung des Kitesurf -Materials kann jeder die Faszination dieser Sportart erfahren. Der professionelle Unterricht vor Ort gewährleistet Eure Sicherheit. Ihr solltet nur schwimmen können und mindestens 16 Jahre alt sein, dann kann es auch schon losgehen.

### Teilnehmerzahl

Min. 4 Pers., max. 18 Personen

### Atmosfair

Freiwilliger Atmosfair-Beitrag (s. S. 128): 45,-

## EL GOUNA: KITE-REISE FLUGREISE. PREISE IN EUR/PERS./WO.

| TERMIN        | DZ   | TERMIN        | DZ   |
|---------------|------|---------------|------|
| 13.02.-20.02. | 1099 | 28.02.-07.03. | 1099 |
| 20.02.-27.02. | 1099 | 07.03.-14.03. | 1099 |

### Abflugsorte und Flugzuschläge:

München, Stuttgart, Düsseldorf, Leipzig: 0,-  
Hamburg 07.03.: + 160,- Leipzig 14.02.: + 160,-  
Zimmerzuschläge: EZ 90,-



# EL GOUNA KITESURF-WOCHEN / ÄGYPTEN



Ägypten

El Gouna  
Hurghada

### KITE-REISE

- SCHÖNSTER SPOT ÄGYPTENS
- 16 KITE-STUNDEN INKLUSIVE
- WOHNEN IM YACHTHAFEN

### KITE-INTENSIV-WOCHEN

Kiten ist Trend, absolut faszinierend und leichter zu lernen, als man denkt. In diesem Urlaub steht das Kitesurfen im Mittelpunkt. Hier erlernst Du diese Sportart an einem der schönsten Spots Ägyptens. In Zusammenarbeit mit dem Kiteboarding Club El Gouna zeigen wir Euch alles was nötig ist, um die ersten Schritte auf dem Weg zum Fliegen zu machen.

In der gesamten Woche Eures Urlaubs steht das Kitesurfen im Mittelpunkt. Im Preis sind bereits 16 Std. Unterricht

inkl. Material enthalten. An der traumhaft schönen Kitestation des Kiteboarding Clubs El Gouna erfahrt Ihr praktisch und auch theoretisch alles zum Thema Kitesurfen und profitiert dabei von der professionellen Betreuung durch unsere Kitelehrer. Am Abend könnt Ihr dann gemeinsam Eure Erfahrungen an der Stations- oder Hotelbar austauschen.

### UNSER PARTNER

Unsere Kite-Wochen werden in Zusammenarbeit mit dem Kiteboarding Club durchgeführt. Die Kitestation in El Gouna gehört zu den schönsten der Welt und bietet die besten Bedingungen für Einsteiger und Fortgeschrittene. Es herrscht eine sehr familiäre Atmosphäre. Neben dem Kitesurfen hat man die Möglichkeit sich wunderbar zu entspannen, etwas Leckeres zu essen, Billard oder Beachvolleyball zu spielen und vieles, vieles mehr. Während Eures Aufenthaltes findet Ihr in unserem jungen Team immer einen Ansprechpartner. Wir freuen uns auf Euch.

### DER ORT: EL GOUNA

El Gouna wird auch als das Saint Tropez Ägyptens bezeichnet. Nur zwanzig Autominuten vom Flughafen in Hurghada entfernt findet Ihr arabisches Flair bei europäischem Standard und sommerlichen

Temperaturen bereits im Frühjahr. Das Rote Meer bietet sehr hohe Windsicherheit und macht El Gouna zu einem optimalen Einsteigerrevier für Kitesurfer. Sport, Geselligkeit, gutes Essen und Party - in El Gouna ist alles möglich.

### WOHNEN: CAPTAIN'S INN

Wohnen werdet Ihr im Captain's Inn, einem gemütlichen und sehr beliebten Hotel inmitten der Marina, dem wunderschönen Yachthafen El Gounas. Dort könnt Ihr Euch jeden Morgen an einem reichhaltigen Frühstücksbuffet stärken. Abends geht man in El Gouna aus. Es gibt eine Menge attraktiver, internationaler Restaurants, von gehoben bis rustikal.

### UNSERE MEINUNG

Einer der besten Spots weltweit, eine extrem professionelle, lernorientierte Kiteschule, ein sympathisches Hotel und ein moderner Ort mit Flair - wer effektiv und unter äußerst angenehmen Nebenbedingungen Kiten lernen will ist hier genau richtig. Das Preis-/Leistungsverhältnis ist mehr als korrekt. Schwierig, da etwas Besseres zu finden.



# TENERIFFA

## AKTIVFUN / SPANIEN



### AKTIVREISE

- WOHNEN IM SONNIGSTEN & WÄRMSTEN TEIL DER INSEL
- APPARTMENTS MIT KÜCHE & BALKON
- MASCASCHLUCHT-WANDERUNG MIT BOOTSFAHRT
- WAL- & DELFINBEOBACHTUNG

### ZIEL & UMGEBUNG

Im sonnigsten Teil, an der Westküste Teneriffas liegt das kleine, verschlafene Fischerörtchen Playa San Juan. Im Ort gibt es einen kleinen Hafen mit bunten Fischerbooten, nette Cafés und Bars und eine schöne Plaza. San Juan verfügt über 2 Strände direkt im Ort. Besonders schön wird es am Abend bei Sonnenuntergang. Das Angebot von Sport, Natur & Kultur ist auf Teneriffa extrem vielfältig. Der Ort verfügt über ein gut ausgebautes Linien-

bussystem, mit dem viele Orte auf Teneriffa erreicht werden können.

### APPARTMENTS CARLOMAR

Die Apartmentanlage liegt direkt am Meer und verfügt über 16 gemütliche Apartments mit einem Salon und je einem oder zwei Schlafzimmern. Jedes Apartment verfügt über eine vollständig ausgestattete Küche, Sat-TV, Kühlschrank, Balkon oder Terrasse. Auf dem Dach der Anlage gibt es eine Sonnenterrasse mit Jacuzzi mit traumhaftem Blick auf die Nachbarinseln La Gomera und La Palma. Zu den Stränden von Playa San Juan sind es nur ein paar Minuten.

**Verpflegung.** In den nah gelegenen Restaurants gibt es täglich kontinentales Frühstück und an vier Tagen pro Woche jeweils Abendessen mit landestypischen Spezialitäten. Für Vegetarier wird eine Alternative angeboten.

### DAS PROGRAMM

Teneriffa ist speziell für Wanderer und Biker äußerst vielseitig. Sei es die fantastische Masca-Schlucht, die Besteigung des Teide (3.718 m), das Bikerevier ober-

### FAKTEN IN KÜRZE

#### LEISTUNGEN

Flug nach Teneriffa Süd • alle Transfers während des offiziellen Reiseprogramms • 7 Ü. im App. in Playa San Juan mit Küche/Du/WC • 7 x Frühstück • 4 x Abendessen in verschiedenen Restaurants • Stadtausflug (Garachico, Puerto de la Cruz, La Laguna) • deutschsprachige Reiseleitung

#### + SPORT INKLUSIVE

- 2 Wandertouren • 2 Biketouren • 1 Wal & Delfinbeobachtungs-Exkursion pro Anreise
- Verleih von Schnorchelausrüstung • Beachvolleyball • Strandspiele

#### Anforderungen

Durchschnittliche bis gute Kondition für das Aktivprogramm: Wanderungen und MTB-Touren von mittel bis schwer von 2-4 Std. Tauchärztliches Attest für Tauchinteressenten.

#### Teilnehmerzahl

Min. 4 Pers., max. 25 Personen

#### Atmosfair

Freiwilliger Atmosfair-Beitrag (s. S. 128): 36,-



#### TENERIFFA: AKTIVFUN FLUGREISE. PREISE IN EUR/PERS./WO.

| TERMIN        | 2er APP | 3er APP |
|---------------|---------|---------|
| 06.11.-25.12. | 979     | 919     |
| 25.12.-08.01. | 1049    | 999     |
| 08.01.-26.02. | 959     | 899     |
| 26.02.-16.04. | 979     | 919     |
| 16.04.-30.04. | 1049    | 999     |
| Verl.woche    | 369     | 359     |

**Zimmerzuschläge:** EZ im 3/4er App. 149,-.  
Halbe DZ im App. buchbar.

#### Abflugorte und Zuschläge:

München, Stuttgart: 0,- / Nürnberg: 10,- / Düsseldorf, Köln, Münster: 15,- / Hamburg, Berlin: 30,-  
Ausführliche Darstellung siehe Internet.

halb von Playa San Juan oder kilometerlange Singletrails in einsamer Landschaft – die Insel lässt keine Wünsche offen. Unsere Reiseleitung bietet ein ausgewogenes und äußerst vielseitiges Programm aus Wandern, Biken, Ausflügen und weiteren Aktivitäten. Pro Woche werden 2 Wanderungen, 2 Bikeausflüge, 1 Bootsausflug zur Wal- und Delfinbeobachtung und 1 Stadtausflug angeboten. Für unsere Wanderungen & Stadtausflüge nutzen wir zum Teil das örtliche Busnetz.

### UNSERE MEINUNG

Zu Fuß, mit dem Bike und mit dem Boot – bei keiner anderen Reise erlebt Ihr so intensiv die Vielfältigkeit Teneriffas. Ihr wohnt herrlich, direkt am Meer in einem noch recht ursprünglichen Ort im sonnigen Westen von Teneriffa. Insbesondere für aktive und vielseitig interessierte Gäste, die Wert auf kleine Gruppen (max. 25 Pers.) legen, ist diese Reise sehr empfehlenswert. Durchschnittliche bis gute Kondition ist für das Aktivprogramm förderlich.



# TENERIFFA

## WANDERN & RELAXEN / SPANIEN



Atlantik

Teneriffa



El Médano

### AKTIVREISE

- HOTEL \*\*\* DIREKT AM MEER
- LÄSSIGER ORT MIT VIEL ATMOSPHÄRE
- 4 WANDERUNGEN INKLUSIVE

### ZIEL & UMGEBUNG

Teneriffa ist die größte und vielseitigste aller Kanareninseln. Ausgedehnte Kiefern- und Lorbeerwälder, wildromantische Schluchten und Täler, abgeschiedene Dörfer und bizarre Vulkanlandschaften prägen das Bild Teneriffas abseits der Touristenzentren. Mitten in dieser landschaftlichen Wunderwelt befindet sich der grandiose Nationalpark Las Cañadas mit dem Pico del Teide (3718 m), Spaniens höchster Gipfel.

### DER ORT: EL MÉDANO

Wir wohnen direkt am Meer im freundlichen Badeort El Médano. Trotz der touristischen Nachfrage hat der Ort bis heute seine kanarische Identität beibehalten. So verwundert es nicht, dass El Médano der Lieblingsort der Insulaner ist, mit dem größten Natursandstrand Teneriffas und dem Dünengebiet Naturpark Montaña Roja.

### HOTEL IN EL MÉDANO\*\*\*

Unser \*\*\*Hotel befindet sich direkt am größten Natursandstrand Teneriffas. Alle Zimmer mit Bad/WC, TV, Telefon und Balkon. Das Hotel verfügt über Rezeption, Salon, Bar/ Cafetería und Restaurant. Entspannen könnt Ihr auf den großen Sonnenterrassen oder am Meerwasserpool.

### DER REISEVERLAUF

- 1. Tag:** Ankunftstag. Flug nach Teneriffa. Transfer zum Hotel.
- 2. Tag:** Südliche Landschaft bei Ifonche. Wir unternehmen eine genussvolle Höhenwanderung mit schönen Ausblicken auf die Südwestseite der Insel. Es geht durch Kiefernwälder, Schluchten und bewirtschaftetes Kulturland. Wir wandern von Ifonche nach Taucho. Gehzeit: 3-4 Std.
- 3. Tag:** Anaga-Gebirge. Wir begeben uns in die grünste Ecke Teneriffas. Urwaldartige Natur und die mystischen Nebelwälder des Anagagebirges erleben wir beim Wandern durch den märchenhaften Lorbeer- und Baumheidewald. Gehzeit: 3-4 Std.
- 4. Tag:** Masca-Schlucht. Wir gehen auf einem alten Fischerpfad durch die wilde und beeindruckende Schlucht hinab bis zum Meer, wo sich eine herrliche Kulisse mit Blick auf La Gomera eröffnet. Nach einem erfrischenden Bad gelangen wir mit einem Boot nach Los Gigantes und zurück nach El Médano. Gehzeit 3-4 Std.

**5. Tag:** Ein Tag zur freien Gestaltung. El Médano mit schönem Sandstrand und angrenzendem Naturpark lädt zur Erholung ein. Optional: Besuch der Inselhauptstadt Santa Cruz, Biken, Windsurfen, Nordic Walking u.v.m.

**6. Tag:** Auf den Gipfel des Pico del Teide. Die Besteigung des höchsten Berg Spaniens (3.718 m) ist eine anspruchsvolle, aber lohnenswerte Wanderung. Es bieten sich hinreißende Ausblicke auf ganz Teneriffa und bei klarer Sicht auch auf die umliegenden Inseln. Nach diesem unvergesslichen Gipfelerlebnis haben wir die Möglichkeit, mit der Seilbahn wieder zur

### FAKTEN IN KÜRZE

#### LEISTUNGEN

Flug nach Teneriffa Süd • alle Transfers während des offiziellen Reiseprogramms • 7 Ü. im \*\*\*Hotel in El Médano im DZ mit Du/WC und Balkon • 7x Frühstück • 5x Abendessen • deutschsprachige örtliche Reiseleitung

#### + SPORT INKLUSIVE

4 Wandertouren • inklusive Mascacour mit Bootsfahrt nach Los Gigantes

#### Teilnehmerzahl

Mindestens 5 Personen, max. 14 Personen

#### Atmosfair

Freiwilliger Atmosfair-Beitrag (s. S. 128): 41,-

### TENERIFFA: WANDERN & RELAXEN FLUGREISE. PREISE IN EUR/PERSON

| Reisetermin     | Preis | Reisetermin     | Preis |
|-----------------|-------|-----------------|-------|
| 25.09.-02.10.10 | 1.399 | 22.01.-29.01.11 | 1259  |
| 09.10.-16.10.10 | 1.429 | 05.02.-12.02.11 | 1259  |
| 23.10.-30.10.10 | 1.429 | 19.02.-26.02.11 | 1259  |
| 06.11.-13.11.10 | 1.399 | 05.03.-12.03.11 | 1319  |
| 20.11.-27.11.10 | 1399  | 19.03.-26.03.11 | 1319  |
| 04.12.-11.12.10 | 1299  | 02.04.-09.04.11 | 1319  |
| 25.12.-01.01.11 | 1629  | 16.04.-23.04.11 | 1369  |
| 08.01.-15.01.11 | 1259  | 30.04.-07.05.11 | 1369  |

**Zimmerzuschläge:** EZ 180,- ab 08.01.11: EZ 190,-

**Hinweis:** Activida berechnet den halben EZ-Zuschlag, wenn es keine Gegenbuchung für ein halbes DZ gibt. Sollte sich dann noch eine passende Person finden, wird Euch dieser Zuschlag natürlich zurückerstattet.

#### Abflugorte und Zuschläge:

Düsseldorf: 0,-. Andere Abflughäfen auf Anfrage möglich. Aufpreis: ab 65,- ab 2011 70,- p.P.

**Veranstalter:** ACTIVIDA TOURS International GmbH

Nationalpark-Straße zurück zu kehren. Diese Tour kann optional zugebucht (bei angemessener Teilnehmerzahl) oder allein durchgeführt werden. Gehzeit: 6-7 Std.

**7. Tag:** Tenó Alto. Heute entdecken wir den Nordwesten der Insel, das Hochplateau von Tenó. Weideflächen mit Ziegen, Terrassenfelder und tiefe Schluchten säumen unseren Weg. Ausblicke auf die Nachbarinseln La Gomera und La Palma sind uns vergönnt. Über den Tabaibapass gelangen wir nach Tenó Alto, von dort geht es weiter bis ins Tal nach Palmar. Gehzeit: 4-5 Std.

**8. Tag:** Abreise.

Änderungen im Programmablauf sind der Reiseleitung vorbehalten.

### UNSERE MEINUNG

Diese Standortwanderreise mit Wanderungen zwischen 3 und 7 Stunden durch die schönsten Naturgebiete Teneriffas ist geeignet für trittsichere Bergwanderer mit durchschnittlicher bis guter Kondition. Wir wandern jeweils mit leichtem Tagesrucksack. Das Hauptgepäck steht uns täglich zur Verfügung.



# KANAREN

AKTIVFUN / SEGELN / SPANIEN



Atlantik

Teneriffa

El Médano

## AKTIVREISE

- SPORTLICHES SEGELN IM KANARISCHEN ARCHIPEL
- VON TENERIFFA NACH LA GOMERA, LA PALMA UND EL HIERRO
- TÖRNS ZUM MITSEGELN

## DAS SEGELREVIER

Der beständige Wind und die verschiedenartigen Inseln des kanarischen Archipels bieten dem Segler ein unvergessliches Traumrevier. Kristallklares Wasser, Wale und Delphine, unberührte Natur, Vulkane, ausgedehnte Strände und Steilküsten erwarten Euch. Ein Schlag zu einer der kleineren, sehr ursprünglichen Inseln Gomera, La Palma oder El Hierro lohnt sich unbedingt.

## DIE TÖRNS

Die Törns beginnen und enden auf Teneriffa (Radazul, ca. 13 km südl. Santa Cruz). Abwechselnd fahren wir die Westroute Richtung La Gomera und La Palma oder die Ostroute Richtung Gran Canaria. Durch die variierenden Routen sind auch 2 Wochen an Bord ein abwechslungsreiches Erlebnis. Für die Routenplanung sind außer den Wind- und Wetterbedingungen auch die Wünsche der Crew maßgeblich. Zwischendurch sind ausreichend Hafenspaziergänge geplant, die gut zu kurzen Landausflügen genutzt werden können.

**Skipper.** Sowohl segelinteressierte Neulinge als auch erfahrene Segler sind willkommen. Der Skipper zeigt Euch gerne

Manöver, Navigation und vieles mehr, so dass Ihr Euch aktiv seglerisch betätigen könnt. Segelinteressierte erlernen in diesem recht anspruchsvollen Revier sportliches Segeln, erfahrene Segler erweitern die Segelkenntnisse.

**Bordkasse.** Aus einer gemeinsamen Bordkasse werden die Verpflegung und die Nebenkosten gezahlt (Diesel, Hafengebühren, Gas, Reinigung etc.). Nach altem Seemannsbrauch wird der Skipper an Bord mitverpflegt. Unserer Erfahrung nach sollte mit ca. 130,- bis 150,- pro Woche gerechnet werden.

**Crew.** Wir gestalten den Törn als eine gesellige, unkomplizierte und sportliche Erlebnisreise. Die täglichen Erledigungen (Aufräumen, Einkaufen, Frühstück und gemeinsames Kochen) sind schnell und mit viel Spaß erledigt.

## DIE YACHTEN

Unsere Yachten sind voll ausgestattet und sehr bewährte Fahrtenyachten, meist mit fünf Doppelkabinen (z.B. Bavaria 49). Durch ihre guten Segeleigenschaften beschert die Yacht in der langen Atlantikwelle ein fantastisches Segelerlebnis. Die Yachten sind für sicheres Segeln und komfortables Leben an Bord mit allem Notwendigen eingerichtet. Sie werden in Radazul von einem anerkannten Vercharterer gewartet. Änderungen der Yachten und Zusatzjachten für einzelne Termine vorbehalten!

## WIND UND WETTER

Das Wetter ist ausgeglichen mit angenehmen Temperaturen. Die Durchschnittstemperatur beträgt im Sommer 24° C und im Winter ca. 20° C. Die Lage am Rand des Passatgürtels ist zum Segeln ideal. Der Wind weht meist als Passat aus nordöstlichen Richtungen und ist ein ständiger, recht gleichmäßiger Motor für unsere Segelyacht.

## FAKTEN IN KÜRZE

### LEISTUNGEN

- Mitsegeln mit Skipper • Koje an Bord
- Segelanleitung • Semeilenbestätigung

### EIGENLEISTUNGEN

- Bordkasse (ca. 130,- bis 150,- pro Woche)
- Bettwäsche und Handtücher (Ausleihe vor Ort: 15,-) • Transfer Airport – Yacht

### Anforderungen

Der Flug nach Teneriffa ist ab fast jedem deutschen Flughafen möglich. Flug ab ca. 300,-. Zu Hochsaisonterminen und Jahreswechsel teurer; bitte rechtzeitig buchen. Alle Flüge vermitteln wir Euch gerne! Der Transfer auf Teneriffa zwischen Airport und Yachthafen erfolgt in Eigenregie sehr preisgünstig mit dem öffentlichen Bus (ca. 12,- zzgl. ca. 10,- Taxi Haltestelle-Hafen und zurück) oder ganz mit dem Taxi (gut 50,- pro Taxi).

## KANARISCHE INSELN: SEGELTÖRN PREISE IN EUR/PERS./WO.

| Termin        | 1 Wo. | 2 Wo. | Termin        | 1 Wo. | 2 Wo. |
|---------------|-------|-------|---------------|-------|-------|
| 13.11.–20.11. | 408   | 778*  | 29.01.–05.02. | 408   | 778   |
| 20.11.–27.11. | 408   | 778   | 05.02.–12.02. | 408   | 778   |
| 27.11.–04.12. | 408   | 778*  | 12.02.–19.02. | 408   | 778   |
| 04.12.–11.12. | 408   | 778   | 19.02.–26.02. | 408   | 778   |
| 11.12.–18.12. | 408   | 778   | 26.02.–05.03. | 408   | 778   |
| 18.12.–25.12. | 408   | 778*  | 05.03.–12.03. | 408   | 778   |
| 25.12.–01.01. | 408   | 778   | 12.03.–19.03. | 408   | 778*  |
| 01.01.–08.01. | 408   | 748   | 19.03.–26.03. | 408   | 778   |
| 08.01.–15.01. | 378   | 728   | 26.03.–02.04. | 408   | 778   |
| 15.01.–22.01. | 378   | 748   | 02.04.–09.04. | 408   | -     |
| 22.01.–29.01. | 408   | 778   |               |       |       |

\*2-Wochen-Törn ohne Zwischenstopp in Radazul (Mindestteilnehmerzahl: 6 Personen).

Veranstalter: Windbeutel Reisen Köln GmbH&Co. KG

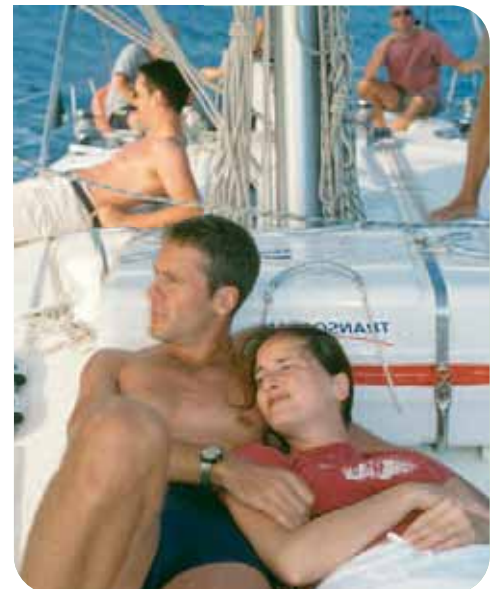

## UNSERE MEINUNG

Kurzer Flug, richtiges Segeln auf langer Atlantikdünung und ein hochinteressantes Inselarchipel – das ist der Kick an diesem Törn. Euch erwartet sportliches Segeln auch für ambitionierte Segler und kein Segelurlaub für Badebuchten- und Abhäng-Yachtis.



# LA GOMERA

AKTIVFUN / SPANIEN

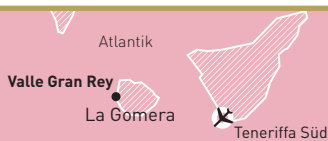

## AKTIVREISE

- HÜBSCHES HOTEL ODER APPARTEMENTS IM VALLE GRAN REY
- 4 WANDERUNGEN, 2 BIKE-TOUREN, BIKEVERLEIH UND TAUCHEN INKLUSIVE
- GOMERA-ENTDECKERTOUR & BOOTSAUSFLUG INKLUSIVE

## ZIEL & UMGEBUNG

Mit dieser Reise bieten wir insbesondere für Alleinreisende einen kompletten und erlebnisreichen Aktivurlaub auf der Insel La Gomera an. Ihr könnt wählen aus verschiedenen Programmen wie der Entdeckertour in den Norden, einer Bootstour, Wandern, Biken und Tauchen.

### HOTEL JARDIN CONCHA

Das familiengeführte Hotel ist ein sehr liebevoll restauriertes kanarisches Haus mit viel südländischem Flair im ruhigen Ortsteil La Calera direkt am Berghang. Von der kleinen Hotelanlage aus habt Ihr einen herrlichen Ausblick auf das Meer, die Bananenplantagen, die Palmen und die Berge. Die Zimmer verfügen alle über Balkon oder Terrasse. Weitere schöne Gemeinschaftsterrassen mit Tischen, Stühlen und Sonnenliegen stehen Euch zum Relaxen zur Verfügung. Das Frühstück wird mit Blick auf den Atlantik serviert. Zu Fuß sind es nur 10 Min. bis zum Strand.

### APP. JARDÍN DEL CONDE

Die schöne Appartementanlage mit Pool liegt direkt am Meer und nur wenige Meter vom Strand entfernt im Ortsteil La Puntilla. Zu Fuß ist es nicht weit bis ins Hafenviertel von Vueltas oder bis zur Promenade von La Playa mit ihren zahlreichen Bars. Die großzügig geschnittenen Apartments haben alle Bad, Schlafzimmer, Küche mit Wohnraum und Balkon oder Terrasse. Im Frühstücksraum erwartet Euch täglich ein Frühstücksbuffet.

**Verpflegung.** Wir bieten Euch ein tägliches Frühstück im Hotel bzw. in der Appartementanlage. Zum Abendessen gehen wir an zehn Tagen in ein nahegelegenes Restaurant mit landestypischen Spezialitäten. Für Vegetarier wird jeweils eine Alternative angeboten. An den übrigen Tagen habt Ihr Gelegenheit, die internationale Küche der vielen abwechslungsreichen Restaurants im Valle Gran Rey zu testen.

## DER REISEVERLAUF

**1. Tag:** Anreise. Anreise zu unserer Unterkunft im Valle Gran Rey. Ansonsten steht der Tag zur freien Verfügung.

**2. Tag:** Zum Wasserfall. Auf einer kleinen Rundtour durch das Valle Gran Rey zeigen wir Euch die schönsten Strände, die besten Bars und Cafés und wo Ihr unseren Bikeverleih und die Tauchbasis etc. findet. Unsere Wandertour zum Eingewöhnen führt in ein fruchtbares Seitental des Valle Gran Rey. Durch dichten Schilfdschungel geht es aufwärts im Bachbett der Schlucht. Wir können uns am Wasserfall erfrischen, bevor wir uns auf den Rückweg machen. Gehzeit 3-4 Std.

**3. Tag:** Biketour auf Columbus Spuren. Mit dem Mountainbike starten wir an der Laguna Grande, einem Naherholungsgebiet im Zentrum des Nationalparks. Ein sehr leichter Anstieg lässt uns den Nationalpark genießen. Auf einer ruhigen Asphaltstrasse geht es in Richtung San Sebastián. Unterwegs genießen wir das Panorama auf die Süd- und Nordseite Gomeras. In der pittoresken Hauptstadt angekommen, erkunden wir den Ort und wandeln auf „Columbus Spuren“. Radstrecke 45 km, ca. 250 Hm.

**4. Tag:** Ein Tag zur freien Gestaltung.

**5. Tag:** Höchster Gipfel. Wir wandern heute hoch zum Pico de Garajonay, mit 1487 m der höchste Berg der Insel. Bei guter Fernsicht ergibt sich ein Panoramablick auf weite Teile Gomeras und die Nachbarinseln. Bergab geht es zunächst nach Imada und über den faszinierenden Barranco de Guarimiar bis nach El Rum-bazo. Gehzeit 5-6 Std.

**6. Tag:** Tauchen oder Schnuppertauchen. Wir bieten den geübten Tauchern einen Bootstauchgang an (Tauchschein erforderlich). An den Tauchplätzen erwartet Euch die Artenvielfalt des Ostatlantiks. Mächtige Stachelrochen, Adler- und Zit-terrochen sind ebenso vertreten wie Sier-ra, Barracudas, Thunfische und Zackis sowie die subtropischen Arten wie Trom-petenfische, Papageienfische und Drücker-fische. Alternativ können die Anfänger einen Schnupperkurs belegen. Die ABC-Ausrüstung, Flossen und der Neopren-anzug werden gestellt. Mitbringen müsst Ihr ein Handtuch und Badesachen.

**7.-8. Tag:** Tage zur freien Gestaltung.

**9. Tag:** Entdeckertour in den grünen Norden. Eine erlebnisreiche Exkursion führt uns in den grünen Norden La Gomeras. Wir kommen dabei in das Tal von Vallehermoso, nach Las Rosas und Agulo, dem schönsten Dorf der Insel. Wir erfahren viel über die Kultur und Geschichte der Insel und entdecken so manche landestypische Tradition und Spezialität Gomeras.

**10. Tag:** Per Bike durch die Bergdörfer. Wir starten auf 1200 m und fahren zunächst per Bike nach Iqualero, dem höchsten Bergdorf La Gomeras. Die anschlie-

ßende sanfte Abfahrt auf ruhiger Straße führt uns durch Kiefern- und Baumheide-wälder. Begleitet von Panoramablicken kommen wir auf der Straße der Bergdör-fer an Palmenhainen und Weinbergen vor-bei. Die anschließende Abfahrt ins Valle Gran Rey bildet den krönenden Abschluss dieser Tour. Radstrecke 40 km, ca. 250 Hm.

**11. Tag:** Panoramatour. Über einen spektakulären Aufstieg erreichen wir von La Calera aus die Hochebene von La Merica mit Panoramablick auf das ganze Valle Gran Rey mit seiner unverwechselbaren Terrassenlandschaft. Später erreichen wir die Orte Arure und Las Hayas, in einem der palmenreichsten Täler der Insel. Über einen aussichtsreichen Abstieg wandern wir zurück zur Unterkunft. Gehzeit 4-5 Std.

**12. Tag:** Bootstour und Delphine beobachten. Mit dem Boot Tirana und unserem Skipper geht es hinaus aufs Meer. Es erwartet uns ein spannender Tag, an dem wir die Insel vom Wasser aus entdecken. Erlebt naturbelassene Buchten und entspannt an Deck oder bei einem Badestopp. Mit etwas Glück sehen wir die zahlrei-chen Delphine, die sich vor der Küste Gomeras tummeln.

**13. Tag:** Der Tafelberg von Chipude. Wir wandern hinauf zu den Bergdörfern Gome-ras. Über einen königlichen Weg, den sog. Camino Real, gelangen wir zum ersten Tagesziel, dem berühmten Töpfer-dorf El Cercado. Nach einer Pause geht es weiter zum Nachbarort Chipude, am Fuße des Tafelberges Fortaleza. Wer möchte, wandert hoch bis zum Plateau (1243 m) dieses Vulkanberges und genießt die unbeschreibliche Aussicht. Gehzeit 5-6 Std.

**14. Tag:** Ein Tag zur freien Gestaltung.

**15. Tag:** Abreise.

**Hinweis:** Diese Tour ist auch als 1-wöchige Reise mit veränderten Leistungen buchbar. Ausführliche Beschreibung siehe Internet.

## UNSERE MEINUNG

Zu Fuß, mit dem Bike, im Bus und vom Schiff aus - bei keiner anderen Reise erlebt Ihr so intensiv die Vielfältigkeit Gome-ras. Ihr wohnt herrlich, in einem kleinen Hotel genau zwischen Bergen und Meer oder in einer schönen Appartementan-lage direkt am Meer. Insbesondere für akti-ve und interessierte Alleinreisende, die Wert auf kleine Gruppen (max. 16 Pers.) legen, ist diese Reise sehr empfehlens-wert. Durchschnittliche bis gute Kondi-tion sind für das Aktivprogramm erforder-lich. Die Wandertouren haben Gehzeiten zwischen 3 und 6 Stunden, die MTB-Touren sind für Einsteiger und Fortge-schrittene geeignet. Ein tauchärztliches Attest für die Teilnehmer/innen an dem Bootstauchgang ist notwendig.



## FAKTEN IN KÜRZE

### LEISTUNGEN

Flug nach Teneriffa Süd • Schiffsüberfahrt Ten-eriffa - La Gomera • alle Transfers während des offiziellen Reiseprogramms • 14 Übernach-tungen im Hotel oder Appartement (je nach ge-buchter Unterkunft) im Valle Gran Rey im DZ mit Du/WC und Balkon bzw. Terrasse, bei Apar-tementos Jardín del Conde zzgl. Küche/Wohn-raum und Pool • 14 x Frühstück • 10 x Abend-essen • deutschsprachige örtliche Reiseleitung

### + SPORT INKLUSIVE

4 Wandertouren • 2 Mountainbiketouren • City-bike-Benutzung im Valle Gran Rey • 1 Boots-tauchgang oder 1 Schnupperkurs für Anfänger • 1 Gomera Entdeckertour • 1 Bootsexkursion

### Teilnehmerzahl

Mindestens 5 Personen, max. 16 Personen

### Atmosfair

Freiwilliger Atmosfair-Beitrag (s. S. 128): 41,-

## LA GOMERA: AKTIVFUN FLUGREISE. PREISE IN EUR/PERSON

| Reisetermin     | Preis | Reisetermin     | Preis |
|-----------------|-------|-----------------|-------|
| 04.09.-18.09.10 | 1859  | 01.01.-15.01.11 | 1749  |
| 18.09.-02.10.10 | 1859  | 15.01.-29.01.11 | 1749  |
| 02.10.-16.10.10 | 1959  | 29.01.-12.02.11 | 1749  |
| 09.10.-23.10.10 | 1959  | 12.02.-26.02.11 | 1749  |
| 16.10.-30.10.10 | 1959  | 26.02.-12.03.11 | 1799  |
| 30.10.-13.11.10 | 1959  | 12.03.-26.03.11 | 1799  |
| 13.11.-27.11.10 | 1899  | 26.03.-09.04.11 | 1799  |
| 27.11.-11.12.10 | 1759  | 09.04.-23.04.11 | 1799  |
| 18.12.-01.01.11 | 2099  | 23.04.-07.05.11 | 1899  |

### Zimmerzuschläge:

Hotel Jardín Concha: EZ 340,- ab 01.01.11: EZ 350,- App. Jardín del Conde: EZ 180,- / EZ 690,- ab 01.01.11: DZ 250,- / EZ 770,-

**Hinweis:** Activida berechnet den halben EZ-Zuschlag, wenn es keine Gegenbuchung für ein halbes DZ gibt. Sollte sich dann noch eine passende Person finden, wird Euch dieser Zuschlag natürlich zurückerstattet.

**Programmänderungen (z.B. infolge ungünstiger Wetterverhältnisse o.ä.) sind vorbehalten.**

### Abflugorte und Zuschläge:

Düsseldorf: 0,-. Andere Abflughäfen auf Anfrage möglich. Aufpreis: ab 65,- ab 2011 70,- p.P.

Veranstalter: **ACTIVIDA TOURS**  
International GmbH



# LA GOMERA

TREKKING & RELAXEN / SPANIEN



## AKTIVREISE

- TREKKING VON ORT ZU ORT
- ABSCHLIESSENDES RELAXEN IM VALLE GRAN REY

## ZIEL & UMGEBUNG

La Gomera versammelt auf engstem Raum alle Klimazonen, alle Wetter und alle möglichen Pflanzen und Menschen: oben im Nebel der Regenwald, moosüberwucherte Lorbeerbäume, unten am Meer heiße Sonne, Bananen und Palmen. Im Süden wärmesuchende und regenflüchtige Urlauber, im Norden fast ungestört die Bauern. Zahllose kleine Buchten und Strände lassen sich nur per Schiff oder zu Fuß erschließen. Mittendrin – Laurisilva, der größte Lorbeerwald des Kanarischen Archipels. Aufgrund seiner Einzigartigkeit wurde er von der UNESCO zum Welterbe der Menschheit erklärt.

## 7-TÄGIGE TREKKINGTOUR

Bei der Inseldurchwanderung führt unsere Route durch die verschiedensten Landschaften. Übernachtungsorte sind dabei die kleine Hauptstadt, 2 Bergdörfer, 2 Täler im Norden und ein idyllischer Weiler am Rande des Nationalparks. Im schönsten Dorf der Insel, Agulo, im grünen Norden der Insel, verbringen wir einen Ruhetag am Meer. Die Unterkünfte sind familiengeführte Hotels, eine Pension, Appartements, 2-Pers.-Zelte und eine gomერიанische Finca in den Bergen. Während der Trekkingtour sorgt unsere Halbpension mit einer reichhaltigen Auswahl landestypischer Spezialitäten für Euer leibliches Wohl. Zusätzlich bieten wir an den Wandertagen ein Lunchpaket an.

## EINE WOCHE AM MEER

Die verbleibenden 6 Tage verbringen wir in Valle Gran Rey in unseren stilvollen Apartments, einem herrlichen Tal mit grandioser Bergkulisse und schönen Badestränden im sonnenreichen Südwesten der Insel. Hier bieten wir Euch noch eine Standortwanderung an. Wer darüber hinaus außer Ruhe und Strand noch weiter aktiv sein will, findet ausreichend Gelegenheit. Vor Ort werden Spanischunterricht, Tauchen, Biken etc. angeboten.

### DER REISEVERLAUF

- 1. Tag:** Inselhauptstadt San Sebastián. Ein idyllisches Städtchen mit romantischen Plätzen, schöner Uferpromenade, Sandstränden und geschichtsträchtiger Vergangenheit. Ein Ort, an dem es sich lohnt, noch einen Tag zu verweilen!
- 2. Tag:** Kleine Wanderung & Baden. Wir erkunden San Sebastián und beginnen mit einer Einstiegswanderung zu einer verschwiegenen Bucht am Atlantik. Der Weg bietet tolle Blicke auf die Inselhauptstadt und den Küstenabschnitt. Gehzeit 3-4 Std.
- 3. Tag:** Subtropische Bergwelt im Süden. Die Tour geht los! Der Weg führt durch ein palmengesäumtes Tal. Im schönen Dorf La Laja beginnt die erste Wandertetappe. Wir steigen auf, über uns erhebt sich ein mächtiger Vulkanfels, in Jahrmillionen von der Erosion geformt. Vorbei an bewirtschafteten Terrassenfeldern, Mandelbäumen und Orangenhainen erreichen wir das Tagesziel - ein kleines Dorf auf 800 m Höhe. Die Sicht reicht bis hinunter zur Südküste. Gehzeit 5-6 Std.
- 4. Tag:** Zum höchsten Punkt der Insel. Es geht hoch zum Pico de Garajonay (1487 m) mit Panoramablick auf weite Teile Gomeras und die Nachbarinseln El Hierro, La Palma und Teneriffa. Der Abstieg durch einen Kiefernwald führt nach Chipude, einen Ort am Fuße eines imposanten Tafelberges. Gehzeit 4-5 Std.
- 5. Tag:** Nach Vallehermoso im Nordwesten. Unsere Wanderroute führt durch ein Töpferdorf, wo dieses Handwerk noch heute genauso praktiziert wird wie bei den Guanchen, einem stolzen Volk, vor der Unter-

werfung durch Spanien. Dann erwartet uns ein Stück Märchenwald. Vermooste und ineinander verschlungene Baumäste knarren im Wind. Danach erreichen wir Vallehermoso - das „Schöne Tal“, umgeben von faszinierender Bergwelt. Gehzeit 5-6 Std.

**6. Tag:** Agulo - La Gomeras tropischer Garten. Über einen kunstvoll angelegten „Camino real“ geht es hinunter nach Agulo. Der Ort mit seinen verwinkelten Gassen und einzigartigen Lage gilt als schönstes Dorf der Insel und tropischer Garten mitten im grünen Norden. Gehzeit: 4-5 Std.

**7. Tag:** Baden & Relaxen. Ausruhen und Relaxen in Agulo. Unsere stilvolle Unterkunft mit Pool und Garten, der verträumte Ort, das nahe gelegene Meeresschwimmbekken von Hermigua oder eine mögliche Wanderung zu einer schönen Badebucht lassen uns den Tag genießen.

**8. Tag:** El Cedro - Am Rande des Regenwaldes. Wir durchwandern das langgezogene Tal. Überall Bananen, dann Weinreben und verschlungene Pfade durch Bambus. Ein uralter Weg, der an einem Wasserfall vorbeiführt, geht bis hinauf in den Weiler El Cedro. Wir übernachten in einer Finca, einem gomerianischen Bauernhaus. Abends sitzen wir zusammen bei Kamin und gutem Landwein. Gehzeit 4-5 Std.

**9. Tag:** Durch den Nationalpark ins Tal des Großen Königs. Ein 5 Millionen Jahre alter Urwald liegt vor uns. Die üppige Vegetation mit immergrünem Lorbeer, Riesenfarnen und Baumheide schafft eine einzigartige Atmosphäre. Nicht selten verwandeln Passatwolken den Wald in ein mystisches Szenario. Es ist der „Feuchte Atem Gottes“, wie die Gomerer ihn nennen, der durch den Laurisilva zieht. Ein atemberaubender Ausblick auf das Valle Gran Rey mit seinen vielen Palmen und endlos erscheinenden Terrassenfeldern ist ein weiterer Höhepunkt. Gehzeit 6-7 Std.

**10. bis 15. Tag:** Wir bleiben im Valle Gran Rey. Wir unternehmen noch eine Standortwanderung ins Bergdorf Arure oder alternativ eine Wanderung zum Wasserfall.

Änderungen im Programmablauf (z.B. infolge ungünstiger Wetterverhältnisse o.ä.) sind der Reiseleitung vorbehalten.

### UNSERE MEINUNG

Eine schöne Kombination: 1 Woche Gomeras zu Fuß erkunden und 1 Woche entspannen. Während unserer Trekkingtour erleben wir die landschaftliche Vielfalt La Gomeras, durchstreifen subtropische Bergwelten, grüne Täler und entspannen am Meer.

### FAKTEN IN KÜRZE

#### LEISTUNGEN

Flug nach Teneriffa Süd • Schiffsüberfahrt von Teneriffa nach La Gomera • alle Transfers während des offiziellen Reiseprogramms • HP (Frühstück u. Abendessen) während der Trekkingtour (2.-9. Tag) • Lunchpakete an den Wandertagen • 14 Übernachtungen: während der Trekkingtour im Hotel, Appartement und einfacher Pension im DZ mit Du/WC, eine Nacht im 2-Pers.-Zelt (Zelte u. Schlafsäcke werden gestellt) und in einem Bauernhaus (im 2-3 Bettzimmer), in Valle Gran Rey in 2-Pers.-Appartements mit Küche, Bad bzw. Du/WC u. Balkon • deutschsprachige örtl. Reiseleitung

#### + SPORT INKLUSIVE

7-tägige Trekkingtour • 2 Standortwanderungen in San Sebastian und Valle Gran Rey

#### Anforderungen

Technisch einfaches Trekking für trittsichere Bergwanderer mit durchschnittlicher bis guter Kondition bei Wanderungen von 3-7 Stunden. Während der Trekkingtour braucht Ihr Euren Wanderrucksack nur jeweils für 2 Tage zu packen, nach jeweils 2 Wandertagen erhaltet Ihr Euer Hauptgepäck zurück.

#### Teilnehmerzahl

Mindestens 5 Personen, max. 14 Personen

#### Atmosfair

Freiwilliger Atmosfair-Beitrag (s. S. 128): 4,-

### LA GOMERA: TREKKING & RELAXEN FLUGREISE. PREISE IN EUR/PERSON

| Reisetermin     | Preis | Reisetermin      | Preis |
|-----------------|-------|------------------|-------|
| 04.09.-18.09.10 | 1659  | 04.12.-18.12.10  | 1559  |
| 11.09.-25.09.10 | 1659  | 11.12.-25.12.10  | 1799  |
| 18.09.-02.10.10 | 1659  | 18.12.-01.01.11* | 1899  |
| 25.09.-09.10.10 | 1659  | 25.12.-08.01.11* | 1899  |
| 02.10.-16.10.10 | 1759  | 08.01.-22.01.11  | 1549  |
| 09.10.-23.10.10 | 1759  | 22.01.-05.02.11  | 1549  |
| 16.10.-30.10.10 | 1759  | 05.02.-19.02.11  | 1549  |
| 23.10.-06.11.10 | 1759  | 19.02.-05.03.11  | 1599  |
| 30.10.-13.11.10 | 1759  | 05.03.-19.03.11  | 1599  |
| 06.11.-20.11.10 | 1699  | 19.03.-02.04.11  | 1599  |
| 13.11.-27.11.10 | 1699  | 02.04.-16.04.11  | 1599  |
| 20.11.-04.12.10 | 1699  | 16.04.-30.04.11  | 1699  |
| 27.11.-11.12.10 | 1559  | 23.04.-07.05.11  | 1699  |

**EZ-Zuschläge:** (9.-15. Tag): 230,-, ab **08.01.11:** 330,-  
\*EZ-Zuschlag bei Weihnachtstouren: 360,-  
hier auch veränderter Reiseablauf/Leistungen, s. Internet

**Hinweis:** Activida berechnet den halben EZ-Zuschlag, wenn es keine Gegenbuchung für ein halbes DZ gibt. Sollte sich dann noch eine passende Person finden, wird Euch dieser Zuschlag natürlich zurückerstattet.

#### Abflugorte und Zuschläge:

Düsseldorf: 0,-. Andere Abflughäfen auf Anfrage möglich. Aufpreis: ab 65,- ab **2011** 70,- p.P

Veranstalter: **ACTIVIDA TOURS International GmbH**





# SIZILIEN

## ITALIEN



### AKTIVREISE

- HOTELZIMMER UND APPARTEMENTS DIREKT AM MEER
- FASZINIERENDE NATURSCHUTZGEBIETE UND EIN ORT MIT FLAIR
- BIKEN, WANDERN & KULTUR

### ZIEL & UMGEBUNG

Cefalù liegt an der Nordküste Siziliens. Das Hinterland ist zu einem großen Teil als Naturpark ausgewiesen. Palermo ist gut mit Bus und Bahn zu erreichen. Nicht zu vergessen der Ätna, höchster, aktiver Vulkan Europas und auf jeden Fall einen Besuch wert (wetterabhängig).

#### DER ORT: CEFALÙ

Malerisch liegt die Altstadt von Cefalù zwischen dem Meer und der mächtigen „Rocca di Cefalù“. Die pittoreske, gut erhaltene Altstadt wird von dem mächtigen Norman-

nendom überragt. Im Westen erstreckt sich eine kilometerlange Bucht mit feinem Sandstrand, östlich findet Ihr kleine, von Felsen umgebene Badebuchten. Das Hinterland wird von den Höhenzügen der Madonie beherrscht, die bis auf fast 2000 m ansteigen und teilweise als Naturpark ausgewiesen sind. Die Entfernung zum Flughafen Catania beträgt ca. 200 km.

#### DIE UNTERKÜNFTE

Das Hotel Kalura liegt in der malerischen Caldura-Bucht. Ruhig und etwas oberhalb des Meeres liegt diese Ferienresidenz ca. 20 Minuten zu Fuß von der Altstadt Cefalùs entfernt. Für alle Gäste stehen ein großer Pool (25 x 12,5 m/ geöffnet bis 15.11.10/ab 01.04.11), ein kleiner Sportplatz mit Tennisanlage und eine Bikestation mit hochwertigen Mountainbikes zur Verfügung. Schönster Platz und beliebtester Treffpunkt ist die Terrassenbar mit einem überwältigenden Panorama- und Meerblick. Von dieser Terrasse führt eine Treppe zu einem kleinen von Felsen durchsetzten Kiessandstrand und einem Badeplateau.

#### HOTEL KALURA\*\*\*

Das Hotel (72 Zimmer) ist geschmackvoll eingerichtet und wird von den deutsch-italienischen Besitzern persönlich und engagiert geführt. Zum Haus gehören ein Restaurant, Terrassenbar mit Panoramablick aufs Meer, Frühstücksraum und eine Piano Bar. Die Zimmer sind im mediterranen Stil eingerichtet mit Du/ WC (Fön), Sat-TV, Telefon, Klimaanlage und Balkon.

#### DIVERS LODGE

Unsere Divers Lodge besteht aus Appartementshäuschen mit 7 separaten Einzel bzw. Doppelzimmern. Sie sind wunderschön im Grünen direkt neben dem Hotel Kalura gelegen. Die kleinen, einfach eingerichteten Zimmer verfügen über Du/WC und Terrasse mit Garten- oder Meerblick und Klimaanlage.

#### Verpflegung & Service

Das Restaurant des Hotel Kalura ist für seine gute sizilianische Küche bekannt. An 6 Abenden pro Woche könnt Ihr ein erstklassiges 4-Gängemenü genießen. An dem verbleibenden Abend könnt Ihr eine urgemütliche Pizzeria oder ein schickes Restaurant in Cefalù ausprobieren. Das tägliche Frühstück kann bei gutem Wetter über die gesamte Saison auf der Sonnenterrasse des Kaluras eingenommen werden. Täglicher Zimmerservice.

### AUSFLÜGE & TOUREN

#### Höhlenbegehung und Flusswandern

Im drittgrößten Naturpark Siziliens gibt es noch viel faszinierende und unberührte Natur zu entdecken (wetterabhängig). Für die Touren benötigt Ihr keine Vorerfahrung.



## ! FAKTEN IN KÜRZE

### LEISTUNGEN

Flug nach Catania • Transfer • Unterkunft wie gebucht • Halbpension mit 6 Abendessen • Aktiv- und Rahmenprogramm • Frosch-Reisegarantie • Frosch-Reiseleitung

### + SPORT INKLUSIVE

Mountainbike-Pool • geführte Wanderungen und Biketouren • kleines Fitness-Programm

### SPORT ZUBUCHBAR

#### Festbikes

Festbike inkl. Extras pro Woche: 39,-

#### Bus- und Kulturausflüge (über Agentur)

Agrigent & Piazza Armerina: ca. 48,-  
Palermo & Monreale: ca. 38,-  
Unbekanntes Sizilien: ca. 48,-  
Buchung und Bezahlung vor Ort.

#### Internet

www.hotel-kalura.com

#### Atmosfair

Freiwilliger Atmosfair-Beitrag (s. S. 128): 19,-



### SIZILIEN: SPORTHOTEL KALURA / DIVERS LODGE

FLUGREISE. PREISE IN EUR/PERSON. DER ABFLUGTAG BESTIMMT DEN SAISONPREIS.

| Wochen (Verl.Woche: 2 Wo.-Preis abzgl. 1 Wo.-Preis) | Spars. S |      | Saison A |      | Saison B |      | Saison C |      | EZ |
|---|----------|------|----------|------|----------|------|----------|------|----|
|   | 1        | 2    | 1        | 2    | 1        | 2    | 1        | 2    |    |
| Kat. A: Divers Lodge: DZ mit Meerblick              | 769      | 1149 | 809      | 1249 | 869      | 1329 | 919      | 1429 | 80 |
| Kat. B: Divers Lodge: DZ                            | 729      | 1069 | 769      | 1169 | 829      | 1249 | 879      | 1349 | 80 |
| Kat. A: Kalura: DZ mit Balkon und Meerblick         | 839      | 1289 | 879      | 1389 | 979      | 1469 | 1019     | 1649 | -  |
| Kat. B: Kalura: DZ mit Balkon und seittl. Meerblick | 819      | 1249 | 859      | 1349 | 919      | 1429 | 999      | 1609 | -  |
| Kat. C: Kalura: DZ mit Balkon                       | 779      | 1169 | 819      | 1269 | 879      | 1349 | 959      | 1529 | -  |
| Kat. D: EZ ohne Balkon                              | 839      | 1279 | 879      | 1379 | 929      | 1469 | 1019     | 1639 | -  |

|   | Abflugtag | Oktober |   |    |    |    | November |    |     |   |   | März |    |    |   |   | April |    |    |      |  |
|---|-----------|---------|---|----|----|----|----------|----|-----|---|---|------|----|----|---|---|-------|----|----|------|--|
|   |           | 2**     | 9 | 16 | 23 | 30 | 6        | 13 | 20* | - | 5 | 12   | 19 | 26 | - | 2 | 9     | 16 | 23 | 30** |  |
| *letzter Rückflug   |           | B       | C | C  | A  | S  | S        | S  | -   | - | - | S    | S  | S  | - | S | A     | B  | C  | -    |  |
| **Termine vor dem 02.10.10 siehe Sommer-Katalog '10. Termine ab dem 30.04.11 siehe Sommer-Katalog '11 |           | B       | C | C  | A  | S  | S        | S  | -   | - | - | S    | S  | S  | - | S | A     | B  | C  | -    |  |
|   |           | B       | C | C  | A  | S  | S        | S  | -   | - | - | S    | S  | S  | - | S | A     | B  | C  | -    |  |
|   |           | B       | B | B  | A  | S  | S        | S  | -   | - | - | S    | S  | S  | - | S | A     | B  | C  | -    |  |

#### Flugzuschläge:

**Abflug 1:** Düsseldorf 20,-/ Köln 10,- / **Abflug 2:** - / **Abflug 3:** Frankfurt 15,-  
**Abflug 4:** Stuttgart 0,-/ München 0,-

**Eigenanreise:** abzgl. 270,- (Transfer auf Anfrage möglich)

### Palermo per Rad

Eine Stadtführung der anderen Art, ebenso spannend wie die Stadt selbst. Wir tauchen ein in die quirliche Hauptstadt Siziliens: Teatro Massimo, das größte und prächtigste Theater Siziliens; Quattro Canti, römische Architektur in vier konkav geschwungenen Palastfassaden; Ballarò, einer der ältesten und bekanntesten Märkte Palermos und das alles mit dem Fahrrad. (ca. 3,-, mind. 3 Teiln.)

### Shiatsu

Die japanische Finger-Druck-Massage sorgt nach dem Sport für die totale Entspannung und regt den Energiefluss im Körper an. Termine nach Absprache, Massage ½ Std. 28,- (Schnupper-Shiatsu), 1 Std. Shiatsu 55,-.

## PROGRAMM & TEAM

Naturexkursionen in der Madonie und zum Ätna, Wandern und Biken sind unsere Schwerpunkte, ergänzt durch die Ausflüge ins „Unbekannte Sizilien“. Wir zeigen Euch die schönsten Plätze in und um Cefalù, zu Lande und zu Wasser. Wir steigen mit Euch in Höhlen und erkunden Palermo mit dem Bike. Abends lockt Cefalù oder man trifft sich gemütlich an der großen Bar des Hotels.

## DAS SPORTPROGRAMM

### Mountainbiking

Gleich hinter Cefalù beginnen die Gebirgszüge der Madonie – ein ideales, aber anstrengendes Bike-Revier mit allen Genuss- und Schwierigkeitsgraden. Kilometerlange, einsame Wege verbinden hier oben ländliche Bergdörfer. Die Wege sind gut, aber die Höhenmeter addieren sich schnell. Fast immer werdet Ihr durch einen atemberaubenden Blick aufs Meer, immer aber mit einem riesigen Gelato belohnt. Wer es gemütlicher mag, fährt mit unseren Mountainbikes die Küstenstraße entlang an die schönen Strände westlich von Cefalù oder lässt sich mit dem Bike in die Berge hinauffahren, zum Ausgangspunkt für eine herrliche Abfahrt.

**Frosch Mountainbike Station.** Unsere Bikestation ist mit ca. 14 hochwertigen Mountainbikes ausgestattet. Grundsätzlich sind der Verleih und die geführten Touren kostenlos.

### Wandern

Das Hinterland von Cefalù, die Höhenzüge der Madonie und der Nebroden, steigen bis auf fast 2.000 m an und sind zu einem großen Teil als Naturpark ausgewiesen. Per Transfer erreichen wir Forst- und Wan-

derwege, die durch eine abwechslungsreiche, hügelige Landschaft mit vielfältiger Fauna und Flora, immergrünen Stein- und Korkeichenwäldern und duftender Macchia führen. Beste Wanderzeiten sind das Frühjahr, wenn die Madonie in „Blüte“ steht und man wilde Orchideen entdecken kann und der Spätsommer, wenn die Temperaturen ideal sind. Aber selbst an heißen Sommertagen bieten unsere Wanderführer schöne Routen in höheren, schattigeren Lagen an. Zwei bis drei geführte Wanderungen pro Woche (exkl. Transferkosten) sind bereits im Reisepreis enthalten.

## UNSERE MEINUNG

Allein für einen reinen Strandurlaub wäre Sizilien zu schade – dafür gibt es auch sicherlich bessere Adressen am Mittelmeer. Wer aber Lust hat, die Vielfältigkeit Siziliens zu entdecken, der ist hier genau richtig. In Cefalù findet Ihr italienisches Leben, direkt vor der Haustür lockt eines der schönsten Naturschutzgebiete Süditaliens. Zahlreiche kulturelle Highlights lassen sich von hier aus gut erreichen. Insbesondere die direkte Meerlage unserer Unterkünfte lässt den Urlaub hier zu einem Genuss werden.



# MADEIRA

## WANDERN / PORTUGAL



### WANDERREISE

- 4-STERNE-KOMFORT MIT WELLNESS UND AUSBLICK
- 4 WANDERUNGEN INKLUSIVE
- WANDERN, AUSFLÜGE, YOGA, TAUCHEN, FITNESS MIT SPA

### ZIEL & UMGEBUNG

Ein Blütenmeer im Ozean mit grandiosen Hochgebirgslandschaften, so lautet die Kurzcharakteristik von Madeira. Überwältigende Steilküsten, alpine Landschaften, mildes Klima, ihre unvergleichliche Flora und ein in der Welt einzigartiges System von offenen Wasserleitungen, den „Levadas“ machen den Reiz dieser Insel aus.

### DER ORT: CANIÇO DE BAIXO

Im sonnigen Süden Madeiras, 10 km von der Hauptstadt Funchal und 12 km vom Flughafen entfernt liegt unser Reiseziel Caniço de Baixo. Der Ort ist eine mit Hotels, einigen Restaurants und Geschäften durchsetzte Villensiedlung. Hauptkennzeichen: ruhige Lage und herrlicher Blick aufs Meer. Caniço de Baixo ist ein perfekter Ausgangspunkt für Wanderungen, Tauchgänge im Unterwasser Nationalpark von Madeira und Ausflüge in die nahe gelegene Inselhauptstadt (Linienbusverbindung).

### 4\*HOTEL GALOSOL U. 3\*GALOMAR

**Lage.** Die Hotels Galosol und Galomar liegen direkt an einer Steilküste am Meer und dem Unterwasser Nationalpark von Madeira. Alle 3 Hotels bilden einen Gesamtkomplex, das heißt sämtliche Einrichtungen wie Bars, Café, das große Sport- und Wellnessangebot und Pools des 4\*Hotel Galosol können auch von allen Gästen genutzt werden. Das gilt ebenfalls für Frühstück und Abendessen. Für die Gäste des Galomar bedeutet das gehobene Vier-Sterne zum Drei-Sterne-Preis. Die Hotels stehen unter deutscher Leitung und werden sympathisch familiär geführt.

**Ausstattung.** Vor dem Hotel Galosol befindet sich die große Sonnenterrasse mit Café und Poolbar, der Süßwasserpool, das Hallenbad und die Saunalandschaft, vor dem Galomar die gepflegte Gartenanlage mit Liegewiese. Ein wunderschöner Platz mit herrlichem Blick auf die Steilküste und das Meer ist das neu gestaltete Restaurant/Bar oberhalb der Badebucht.









































# active sports reisen

## Skiurlaub im Ferienhaus

### Unser Tipp

für Freundeskreise, Familien und Gruppen von 4 bis 64 Personen

Skiurlaub im „eigenen“ Ferienhaus ist etwas Besonderes: den Tagesablauf und das „Menu“ selbst bestimmen, nach dem Skifahren auf der Couch die Füße hochlegen, Zeit mit Freunden oder der Familie verbringen oder teilweise in der hauseigenen Sauna in privater Atmosphäre entspannen.

Hier einige Beispiele unserer eigenen Ferienhäuser in den Regionen Hintertux, Mayrhofen, Ischgl, St. Anton. Weitere Infos, Bilder und Preise findet ihr in unserem Freunde & Familien - Katalog oder online unter [www.skipass.de](http://www.skipass.de)



### ALPENPERLE IN ISCHGL

#### Die 11 Komfort-Appartements

sind neu und modern eingerichtet, voll ausgestattet und bieten auf großzügigen 30-60 qm Platz für 4, 6 und 8 Personen. Jedes Schlafzimmer besitzt ein eigenes Bad mit Du/WC, ein weiteres WC (außer 4er App.) sorgt für zusätzlichen Komfort. Weiterhin verfügt jedes Appartement über Sat-TV, eine funktionale Kochecke sowie großteils über einen Balkon. Der Einstieg in das weltbekannte Skigebiet von Ischgl ist zu Fuß durch den Dorftunnel in 2 min. erreichbar!

**Urlaub mitten in Ischgl ab 199 € p.P./Woche**





