



Skiurlaub für Freunde & Familie 2010/2011



www.Skipass.de
☎ 0208 - 302 48 70



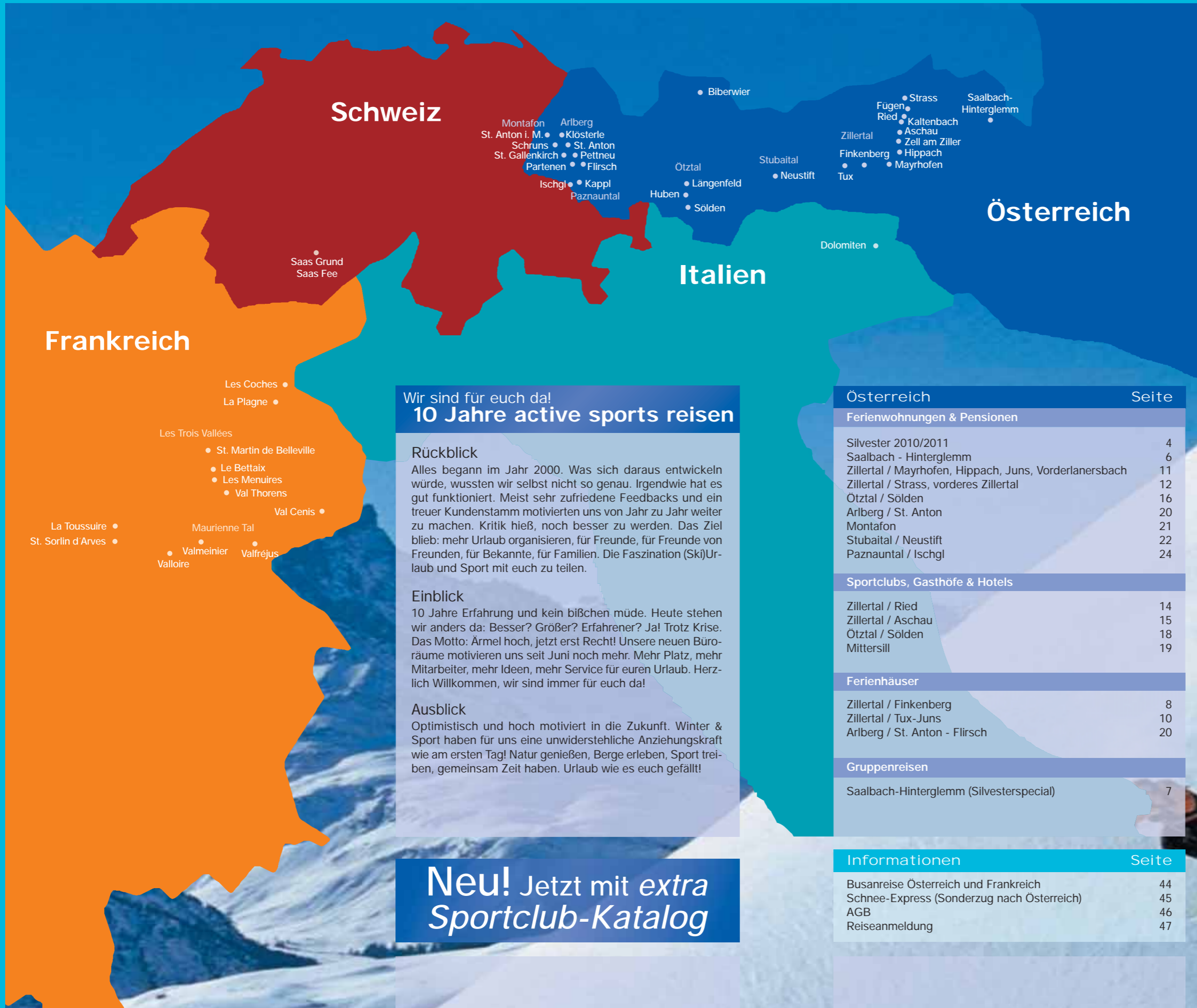

Wir sind für euch da! 10 Jahre active sports reisen

Rückblick
Alles begann im Jahr 2000. Was sich daraus entwickeln würde, wussten wir selbst nicht so genau. Irgendwie hat es gut funktioniert. Meist sehr zufriedene Feedbacks und ein treuer Kundenstamm motivierten uns von Jahr zu Jahr weiter zu machen. Kritik hieß, noch besser zu werden. Das Ziel blieb: mehr Urlaub organisieren, für Freunde, für Freunde von Freunden, für Bekannte, für Familien. Die Faszination (Ski)Urlaub und Sport mit euch zu teilen.

Einblick
10 Jahre Erfahrung und kein bißchen müde. Heute stehen wir anders da: Besser? Größer? Erfahrener? Ja! Trotz Krise. Das Motto: Ärmel hoch, jetzt erst Recht! Unsere neuen Büroräume motivieren uns seit Juni noch mehr. Mehr Platz, mehr Mitarbeiter, mehr Ideen, mehr Service für euren Urlaub. Herzlich Willkommen, wir sind immer für euch da!

Ausblick
Optimistisch und hoch motiviert in die Zukunft. Winter & Sport haben für uns eine unwiderstehliche Anziehungskraft wie am ersten Tag! Natur genießen, Berge erleben, Sport treiben, gemeinsam Zeit haben. Urlaub wie es euch gefällt!

Neu! Jetzt mit extra Sportclub-Katalog

Österreich	Seite
Ferienwohnungen & Pensionen	
Silvester 2010/2011	4
Saalbach - Hinterglemm	6
Zillertal / Mayrhofen, Hippach, Juns, Vorderlanersbach	11
Zillertal / Strass, vorderes Zillertal	12
Ötztal / Sölden	16
Arlberg / St. Anton	20
Montafon	21
Stubaital / Neustift	22
Paznauntal / Ischgl	24

Sportclubs, Gasthöfe & Hotels	Seite
Zillertal / Ried	14
Zillertal / Aschau	15
Ötztal / Sölden	18
Mittersill	19

Ferienhäuser	Seite
Zillertal / Finkenberg	8
Zillertal / Tux-Juns	10
Arlberg / St. Anton - Flirsch	20

Gruppenreisen	Seite
Saalbach-Hinterglemm (Silvesterspecial)	7

Informationen	Seite
Busanreise Österreich und Frankreich	44
Schnee-Express (Sonderzug nach Österreich)	45
AGB	46
Reiseanmeldung	47

Frankreich	Seite
Appartements	
Les Trois Vallées / Val Thorens	26
Val Cenis / Termignon	32
Maurienne Tal / Valfréjus	34
Maurienne Tal / Valmeinier	36
Maurienne Tal / Valloire	37
Les Sybelles / La Toussuire	40
Les Sybelles / St. Sorlin d'Arves	41
La Plagne / Les Coches	38
La Plagne / Belle Plagne	39

Events	Seite
Ski & Boarderweek Val Thorens	30

Chalets	Seite
Les Trois Vallées / St. Martin de Belleville	31

Italien	Seite
Hotel	
Dolomiten / Kiens-Kronplatz	42

Schweiz	Seite
Sportclub	
Saas Grund	43



Neu! Skiurlaub im Sportclub

Ihr seid alleine, zu zweit oder eine (Klein) Gruppe, die Anschluss an sportliche Gleichgesinnte sucht? Dann sind unsere Sportclubs genau das Richtige für euch! Skiurlaub im Sportclub ist unkomplizierter Urlaub mit viel Spaß, Sport und Geselligkeit.

Mehr als 6000 Betten in Ferienwohnungen, Pensionen und Hotels über Silvester im Internet



Alle Preise in € pro Person zzgl. Kurtaxe und Endreinigung (nur bei Ferienwohnungen)

Fügen / Zillertal

Z720 Hotel

Lage: gute Lage am Ortsrand, Ortsmitte fußläufig bequem erreichbar, beschneite Talabfahrt und Skibus direkt vor der Tür. Schwimmbad, Sauna u. Wellness im Haus.



neu gestaltete Feriendoppelzimmer ca. 24 qm, mit Dusche, WC, Fön, Kabel-TV, Radio, Safe, Telefon Internet (Gebühr) und Balkon, inklusive Halbpension und 6 Tage Zillertaler Superskipass.

Busanreise ab 89 € p. P. zubuchbar.

26.12.-02.01. inkl. 6 Tage Skipass 1100 €

Flirsch / Arlberg

A340

Ferienwohnung

Lage: ruhige, schöne Lage, ca. 3 Gehminuten bis zum Skibus, 500 m zum Restaurant und 600 m zum Lebensmittelgeschäft. Internet im Haus (gegen Gebühr). Reiserücktrittskostenversicherung inklusive.



Ferienwohnung für 5 Personen ca. 50 qm, Doppelzimmer, Dreibettzimmer, Dusche, sep. WC, Wohnküche 2-Plattenherd, Spülmaschine und Mikrowelle, Sat-TV, Handtücher und Bettwäsche inklusive. Haustier nicht erlaubt. Endreinigung 45 €.

26.12.-02.01. ohne Skipass 299 €

Flachau / Sportwelt Amadé

FL302

Ferienwohnung

Lage: ruhige, zentrale Lage, Skibus 50 m, ca. 1 km zu den Liften, Supermarkt und Restaurants ca. 500 m. Brötchenservice auf Wunsch. Reiserücktrittskostenversicherung inklusive.



Ferienwohnung für 4 Personen ca. 45 qm, 2 Schlafzimmer, Wohnküche mit 4-Plattenherd, Backrohr, Kaffeemaschine, Toaster, Kühlschrank, Mikrowelle, Fernseher, Du/WC. Handtücher und Bettwäsche inklusive. Haustier nicht erlaubt. Endreinigung 30 €.

26.12.-02.01. inkl. 6 Tage Skipass 485 €

Tröpolach / Skiarena Kärnten

The Cube Eventhotel

Lage: vom Cube aus sind es ca. 500 m bis zur Ortsmitte, die Talstation des Millennium-Express ist nur ca. 30 m entfernt, Talabfahrt bis zum Cube möglich.



Relax-/Fitnessarea, Cube Club, Cube Fun Sports inklusive! Cube Boxen für 2-8 Personen, mit Waschbecken, Showroom, Doppelbett, ab 4 Personen mit Etagenbetten, Du/WC oder Etagen-Du/WC, **inklusive Skipass und Halbpension**, Einzelbucher möglich.

26.12.-02.01. inkl. 6 Tage Skipass ab 601 €

Valmeinier / Valloire

VMEN6

Ferienwohnung

Lage: zentrale Lage in Valmeinier 1800, Sessellift 50 m, Piste 200 m.

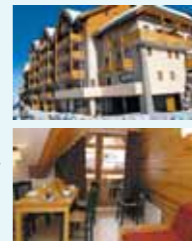

Ferienwohnung für 6 Personen

ca. 33-41 qm, Küchenzeile mit Spülmaschine, Schlafzimmer (franz. Bett oder 2 Einzelbetten), Wohnraum mit Schlafmöglichkeit für 2 Personen, Schlafnische mit Ausziehbett, Bad oder Du/WC, Terrasse oder Balkon.

Viele weitere Appartements im Internet!

26.12.-02.01. inkl. 6 Tage Skipass 293 €

Verbier / Les 4 Vallées

VERB.131.3 Ferienwohnung

Lage: ruhige Lage ca. 800 m vom Zentrum, Skilift ca. 100 m, Piste ca. 1,2 km, Skibus, Geschäfte und Restaurant wenige Gehminuten.

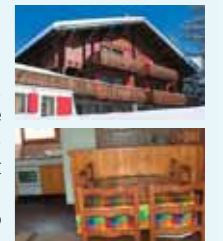

Ferienwohnung für 6 Personen, ca. 55 qm, vollständig renoviert, Wohn-/Esszimmer mit Kabel-TV, Zweibettzimmer, Zimmer mit Etagenbett, Schlafnische mit Ausziehbett (2 Personen) Kochnische mit Backofen und Geschirrspüler, Du/WC, Abstellraum, Skiraum zur Mitbenutzung. Handtücher und Bettwäsche inklusive.

26.12.-02.01. ohne Skipass 309 €

Längenfeld / Ötztal

Ö336

Ferienwohnung

Lage: zentrale Lage, Restaurants und Skibushaltestelle in unmittelbarer Nähe. Gratis **Sauna, Dampfbad und Fitnessraum** im Haus. Reiserücktrittskostenversicherung inklusive.



Komfortferienwohnung für 4 Personen ca. 54 qm, 2 Doppelzimmer mit Du/WC, Sat-TV, Safe, Telefon, Wohnküche mit E-Herd (Ceranfeld und Backrohr), Geschirrspüler, Vorräum, Handtücher und Bettwäsche inklusive. Haustier nicht erlaubt. Endreinigung 60 €.

26.12.-02.01. ohne Skipass 420 €

Schrus / Montafon

M336

Ferienwohnung

Lage: ruhige Lage, Zambingbahn, Restaurants und Supermarkt ca. 5-10 Gehminuten, Ortsmitte ca. 2,5 km. **Sauna im Haus.** Reiserücktrittskostenversicherung inklusive.



Ferienwohnung für 4 Personen ca. 60 qm, 2 Doppelzimmer mit Du/WC, Wohnküche mit Sitzecke, 4-Plattenherd, Kaffeemaschine, Kühlschrank, Geschirrspüler, Kabel-TV, Balkon. Handtücher und Bettwäsche inklusive. Haustier nicht erlaubt. Endreinigung 45 €.

26.12.-02.01. inkl. 6 Tage Skipass 499 €

Wagrain / Sportwelt Amadé

W314

Ferienwohnung

Lage: schöne Hanglage, nur 5 Autominuten zum Skigebiet, Restaurants und Lebensmittelgeschäft in Hausnähe. **Sauna im Haus.** Reiserücktrittskostenversicherung inklusive.



Ferienwohnung für 4 Personen ca. 60 qm, 2 Doppelzimmer, Dusche, sep. WC, Wohnküche mit 4-Plattenherd, Backrohr, Mikrowelle, Wasserkocher, Kaffeemaschine, Kühlschrank, Geschirrspüler, Kabel-TV, Balkon. Handtücher, Bettwäsche inklusive. Haustier 5 €/Tag, Endreinigung 30 €.

26.12.-02.01. inkl. 6 Tage Skipass 489 €

Biberwier / Zugspitzarena

The Cube Eventhotel

Lage: bis zur Ortsmitte Biberwier sind es nur ca. 150 m, die Ortsmitte Lermoos ist ca. 2 km entfernt. Das Cube liegt direkt an der Piste am Fuße des Marienbergs (ca. 200 m). **Relaxarea mit Sauna, Fitnessarea und Cube Club inklusive!**



Cube Boxen für 2-4 Personen, mit Dusche, sep. WC, Fön, Flatscreen-TV, Showroom, Doppelbett, 4er Box zusätzl. mit Etagenbett, **inklusive Skipass und Halbpension**, Einzelbucher möglich.

26.12.-02.01. inkl. 6 Tage Skipass ab 777 €

Valfréjus / Maurienne Tal

VFCB4

Ferienwohnung

Lage: sehr gute Lage unmittelbar an den Liftanlagen, Pisten und Einkaufsmöglichkeiten. Kostenloser Zugang zum **Hallenbad** im Chalet Club.



Ferienwohnung für 4 Personen ca. 21 - 25 qm, Küchenzeile mit Mikrowelle oder Backofen, Wohnschlafraum mit Ausziehsofa, Doppelzimmer mit 2 Betten oder Etagenbett, Bad oder Du/WC, großteils Balkon.

Viele weitere Appartements im Internet!

26.12.-02.01. inkl. 6 Tage Skipass 268 €

Engelberg / Schweiz

EB501_11

Ferienwohnung

Lage: ruhige Lage am Ortsrand, ca. 1,5 km zum Zentrum, Skibushaltestelle, Bergbahn und Skigebiet ca. 500 m.



Ferienwohnung für 6 Personen, ca. 96 qm, Wohn-/Esszimmer mit 2 Ausziehbetten, Kabel-TV, Radio, CD und DVD, offene Küche mit 3 Kochplatten, Backofen, Geschirrspüler, Mikrowelle, 2 Doppelzimmer, Bad/Dusche/WC, sep. WC, Wintergarten.

Bitte beachten: Nichtraucher-Unterkunft.

25.12.-01.01. ohne Skipass 200 €

Winterurlaub in den schönsten Skigebieten

Silvester 2010/2011

Saalbach – Hinterglemm Leogang



pro Woche ab **145 €**

Termine & Preise

Termine	Nächte	SH005		SH103	SH122			SH123	SH324
		4er Fewo	DZ Du/Etg.-WC	DZ	4-6er Fewo	6-8er Fewo	DZ/DBZ	DZ	6-7er Fewo
18.12. - 26.12.	8	210	235	380	179	165	250	239	189
26.12. - 02.01.	7	275	299	400	229	220	289	299	265
02.01. - 08.01.	6	165	180	340	139	125	199	219	160
08.01. - 15.01.	7	185	205	305	159	145	220	195	165
15.01. - 22.01.	7	185	205	305	159	145	220	195	165
22.01. - 29.01.	7	185	205	305	159	145	220	195	165
29.01. - 05.02.	7	215	240	395	159	145	220	255	165
05.02. - 12.02.	7	215	240	395	159	145	220	255	180
12.02. - 19.02.	7	215	240	395	159	145	220	255	180
19.02. - 26.02.	7	215	240	395	159	145	220	255	180
26.02. - 05.03.	7	215	240	395	159	145	220	255	180
05.03. - 12.03.	7	215	240	395	159	145	220	255	200
12.03. - 19.03.	7	185	205	305	159	145	220	225	165
19.03. - 26.03.	7	185	205	305	159	145	220	225	165
26.03. - 02.04.	7	185	205	305	159	145	220	225	165
02.04. - 09.04.	7	185	205	305	159	145	220	195	165
09.04. - 16.04.	7	185	205	305	159	145	220	195	165
16.04. - 23.04.	7	185	205	305	159	145	220	195	165
23.04. - 30.04.	7	185	205	305	159	145	220	195	165

Alle Preise in € pro Person für den angegebenen Zeitraum. Ferienwohnungen/Zimmer können nur komplett gebucht werden. Minderbelegung in der Nebensaison auf Anfrage.



Der Ort

Saalbach, Hinterglemm, Leogang

Saalbach und Hinterglemm gehören zu den größten Wintersportorten Österreichs. Sie liegen perfekt zum Skizirkus, der weit über die Grenzen Österreichs bekannt ist. Viele Pisten reichen bis an die Ortskerne heran, die durch verkehrsberuhigten Zonen ihren dörflichen Charme erhalten haben. Doch der Skitrubel sorgt in beiden Orten auch für viel Leben: In Saalbach geht nach dem Skifahren so richtig die Post ab, in Hinterglemm geht es dagegen noch etwas beschaulicher zu, ohne dass man auf etwas verzichten müsste. Leogang hat sich als günstige Alternative einen Namen gemacht, da sich dort mit der Asitzbahn ein bequemer Einstieg in den Skizirkus anbietet.

Die Unterkünfte

SH324 - Leogang Ferienwohnung

Lage: ruhige Lage im Ortsteil Madreit, ca. 3 km bis zur Ortsmitte, ca. 4,5 km zur Talstation. Eigener Pkw empfohlen.

Offene Ferienwohnung für 6-7 Personen
ca. 100 qm, geschlossene Einheit mit Vorraum, WC, Wohnraum mit Ausziehcouch, Küchenzeile mit 4-Plattenherd und Backrohr, Kühlschrank mit Gefrierfach, Toaster, Wasserkocher, Kaffeemaschine, Geschirrspüler, Sat-TV, Dreibettzimmer mit Badewanne und Dusche, Zweibettzimmer mit Du/WC, Balkon, zusätzlich außenliegendes Schlafzimmer mit Du/WC. Endreinigung entfällt bei sauberer Übergabe. Haustiere nicht erlaubt. Nichtraucherhaus.



SH122 - Leogang Ferienwohnung

Lage: ruhige Lage im Ortsteil Grießen, Zentrum Leogang und Einstieg in den Skizirkus ca. 4 km, eigener Pkw erforderlich.

Endreinigung in den Wohnungen entfällt bei sauberer Übergabe. Haustiere nicht erlaubt.

SH122.1 Ferienwohnung für 4-6 Personen
ca. 45 qm, Schlafzimmer mit Bad/WC, Wohn-/Schlafraum mit Doppelbett, Ausziehschloß für 2 Personen, Kochnische (2 Plattenherd, Backrohr), Esstisch, Du/WC, TV.

SH122.2 Ferienwohnung für 6-8 Personen
ca. 55 qm, Schlafzimmer mit Bad/WC und Ausziehschloß für 1 Person, Wohn-/Schlafraum mit Doppel- und Einzelbett, Ausziehschloß für 2 Personen, Kochnische, (2 Plattenherd, Backrohr), Esstisch, TV.

Doppel-/Dreibettzimmer mit Du/WC, Sat-TV, tlw. Balkon, inklusive Frühstücksbuffet.

SH103 - Saalbach-Hinterglemm Frühstückspension mit Sauna

Lage: schöne Lage gegenüber dem Mittegglift, Zentrum Hinterglemm ca. 10 Gehminuten, Skibus ca. 3 Gehminuten.

Ausstattung: kostenlose Sauna.
Doppelzimmer mit Du/WC, Sat-TV, tlw. Balkon, inkl. Frühstücksbuffet. Hunde erlaubt, 7 €/Tag.



SH123 - Leogang Frühstückspension

Lage: ruhige Lage im Ortsteil Berg, Zentrum Leogang und Einstieg in den Skizirkus ca. 3,5 km, eigener Pkw erforderlich.

Ausstattung: Sauna und Gästeküche für alle Hausgäste. Haustiere nicht erlaubt.

Doppelzimmer mit Du/WC, inkl. Frühstück.

SH005 - Saalbach Ferienwohnung

Lage: gute Lage, ca. 3 Gehminuten zum Schattberglift, ca. 8 Gehminuten ins Ortszentrum, Skibus in unmittelbarer Nähe. Keine Haustiere.

Ferienwohnung für 4 Personen
ca. 55 qm, 2 durch eine Schiebetür getrennte Doppelzimmer, Bad/WC, Wohnküche mit Eckbank, TV. Endreinigung entfällt bei sauberer Übergabe.

Doppelzimmer mit Dusche, WC am Gang (für 2 Zimmer), inklusive Frühstück.



Fewos und Pensionen

Leistungen

- Unterkunft
- Bettwäsche, Handtücher
- Frühstück in Pensionen
- Reiserücktrittsversicherung



SH200 Gästehaus Reichkendlhof

Lage: ruhige Lage, ca. 2,5 km bis Hinterglemm. Die Zwölfer Nordbahn und Hochalmbahn sind bequem zu Fuß und auf Skiern erreichbar. Eine präparierte Piste führt bis auf ca. 300 m zurück zum Haus.

Der Reichkendlhof wird exklusiv von uns belegt, ist einfach und zweckmäßig ausgestattet und bietet Platz für ca. 60 Gäste. Der geräumige Speise- und Aufenthaltsraum verfügt über eine Terrasse mit traumhafter Aussicht auf die umliegende Bergwelt.

Abwechslung nach dem Skitag findet sich im Spielzimmer im Untergeschoss (Gratis-Kicker und Tischtennisplatte) sowie in der hauseigenen Sporthalle.

Kat. A: Doppel- oder Zweibettzimmer mit Du/WC

Kat. B: Mehrbettzimmer (4-6er) mit Etagenbetten (190 cm), Etagen-Du/WC, größtenteils Waschbecken.

Verpflegung: inklusive Halbpension bestehend aus reichhaltigem Frühstück und 3-Gang-Abendessen. Die Tische werden von den Gästen selbst gedeckt.

Gästehäuser

Leistungen

- Unterkunft mit Halbpension
- Reiseleitung
- Silvestermenü (SH801)
- Bettwäsche (SH200)



SH801 Gästehaus Mitterlengau

Lage: ruhige, sonnige Lage ca. 4 km vom Ort Hinterglemm entfernt, leicht am Hang mit Blick zum wunderschönen Talabschluss in gepflegter Natur. Für den Wintersportler ist der Einstieg in den Skizirkus Saalbach-Hinterglemm mit dem kostenlosen Skibus (ca. 100 m vom Haus) gut erreichbar: die Liftanlagen Zwölfer Nordbahn und Hochalmbahn sind in ca. 5 Minuten mit dem Skibus schnell erreicht.

Unser Gruppenhaus ist einfach und gepflegt ausgestattet und bietet Platz für insgesamt ca. 120 Gäste in **Doppel- und Mehrbettzimmern** (für 4-8 Personen) mit Du/WC (+30 €) oder Etagen-Du/WC, tlw. Balkon. Abwechslung nach dem Skitag findet sich im Tischtennisraum im Untergeschoss.

Verpflegung: inkl. Halbpension. Die Tische werden von den Gästen selbst gedeckt. Am Silvesterabend gibt es ein besonderes Silvestermenü (bereits im Reisepreis enthalten!)

Activities

Nach dem Skifahren tanzt im Skizirkus Saalbach-Hinterglemm der Bär: Unzählige Kneipen und Bars mit Livemusik bieten euch eine fast großstädtähnliche Auswahl an Dancefloors. Darüber hinaus locken Hallenbad, Sauna, Tennis, Kegelbahnen, Eislaufplatz und der tägliche Nachtskilauf noch einmal nach draußen.

Nebenkosten

Kurtaxe (ab 14 Jahre) 1,50 €/Person/Tag

Skipass

Gültig auf allen Anlagen in Saalbach, Hinterglemm, Leogang

Saisonzeit	6 Tage Skipass	7 Tage Skipass
03.12. - 22.12.	164,40 €	180,70 €
23.12. - 07.01.	205,50 €	225,90 €
08.01. - 28.01.	195,20 €	214,60 €
29.01. - 18.03.	205,50 €	225,90 €
19.03. - 10.04.	184,90 €	203,30 €
11.04. - 25.04.	143,80 €	170,90 €

Kinder-/Jugendskipässe

Mini-Clownkarte Jahrgang 2005 und jünger gratis
Kinder Jahrgang 1995-2004 abzgl. 50%
Jugendliche Jahrgang 1992-1994 abzgl. 25%

Osterfamilienbonus

Ab 19.03.2011 Gratis-Skipass für Kinder ab Jg. 1995

Skiverleih 6/7 Tage

4/5 Sterne Ski + Stöcke oder Snowboard 79/107 €
3/4/5 Sterne Set Ski/Snowboard inkl. Schuhe 82/107/130 €
Kinder-Special: Gratis-Verleih für 1 Kind bis 10 J. pro Erw.

Anreise

Eigenanreise
Bus- oder Zuganreise zubuchbar ab 89 € Details s. S. 44

Veranstalter

active sports reisen GmbH

SH200 Gästehaus Reichkendlhof

Termine	Nächte	DZ/2er Zi.	4er Zim.	5/6er Zim.	Einzelbucher
26.12. - 02.01.	7	349	299	289	299
09.04. - 16.04.	7	299	229	219	229
16.04. - 23.04.	7	299	229	219	229
16.04. - 24.04.	8	339	259	249	259

SH801 Gästehaus Mitterlengau

Termine	Nächte	DZ-4er Zi.	4er Zim.	6/8er Zim.	Einzelbucher
26.12. - 02.01.	7	389	329	319	329

Termine & Preise Ferienhaus Finkenberg

Termine	Nächte/ Skitage	Ferienhaus Finkenberg	Mindestbel. (Personen)
02.10. - 16.10.	7/6	299	4
16.10. - 04.12.	7/6	333	4
04.12. - 11.12.	7/6	339	4
11.12. - 18.12.	7/6	349	6
18.12. - 25.12.	7/6	431	8
25.12. - 01.01.	7/6	558	12
01.01. - 08.01.	7/6	395	10
08.01. - 22.01.	7/6	354	8
22.01. - 29.01.	7/6	378	8
29.01. - 05.02.	7/6	408	8
05.02. - 12.02.	7/6	408	8
12.02. - 19.02.	7/6	445	10
19.02. - 26.02.	7/6	445	10
26.02. - 05.03.	7/6	445	10
05.03. - 12.03.	7/6	445	10
12.03. - 19.03.	7/6	398	10
19.03. - 26.03.	7/6	398	10
26.03. - 02.04.	7/6	378	10
02.04. - 09.04.	7/6	368	8
09.04. - 16.04.	7/6	348	8
16.04. - 23.04.	7/6	428	10
23.04. - 30.04.	7/6	348	8
Sommer	7/0	140	4

Alle Preise in € pro Person inklusive Skipass für den angegebenen Zeitraum.

In der Sommer- und Herbstsaison auch Quertermine oder Verkürzungen möglich. Preise auf Anfrage!

Unser Tipp

1x freier Eintritt in der In-Disco Schlüsselalm in Mayrhofen

Nebenkosten

Kurtaxe (ab 14 Jahre) ca. 1,30 €/Person/Tag
 Endreinigung 10 €/Person, mind. 80 €
 Strom nach Verbrauch 25 ct/kWh
 Kautions 300 €

Mitzubringen

Handtücher

Skipass

6 Tage Zillertaler Superskipass mit Gletscher inklusive Verlängerungstag 23 €

Anreise

Eigenanreise
 Bus- oder Zuganreise zubuchbar ab 89 € Details s. S. 44

Veranstalter active sports reisen GmbH

Informationen & Buchung
www.Skipass.de

Das Skigebiet

	Höhe	Piste	Lifte
Hochfügen-Hochzillertal	530 - 2500 m	175 km	36
Zillertal Arena	1250 - 2500 m	166 km	54
Ahorn - Penken - Rastkogel - Eggalm	650 - 2500 m	159 km	46
Hintertuxer Gletscher	1500 - 3250 m	86 km	21
Schneesicherheit	alle Gebiete	Dezember - April	ganzjährig



Der Ort

Finkenberg ist ein idyllischer, gastfreundlicher Ort mit ca. 1500 Einwohnern. Er liegt auf 630-1170 m Höhe und bietet mit der Finkenberger Almbahn einen direkten Einstieg in das Großraumsgebiet Zillertal 3000, bestehend aus Horberg-Mayrhofen-Rastkogel und Eggalm). Einkaufsmöglichkeiten und zahlreiche Restaurants und Après Ski-Bars sind im Ortszentrum vorhanden, und zur Partyhochburg Mayrhofen sind es nur ca. 3 km. Zum Ganzjahresskigebiet Hintertuxer Gletscher sind es ca. 17 Fahrminuten.

Die Unterkünfte

Ferienhaus Finkenberg (4-12 Personen) - ganzjährig verfügbar

Lage: freistehendes Ferienhaus in ruhiger Lage in einer Sackgasse, Skibus 100 m, Finkenberger Almbahnen ca. 800 m, Zentrum ca. 15 Gehminuten. Wunderschöne Aussicht auf die Berge.

Ausstattung

Erdgeschoss: Eingang mit Vorraum, Küche mit Geschirrspüler, Mikrowelle, Essplatz für 7-8 Personen und separatem Vorratsraum, Diele mit Kachelofen und weiterem Essplatz für 4-5 Personen, Wohnzimmer mit Sat-TV, Wohnlandschaft und Kachelofen, Badezimmer mit Doppelwaschbecken, Dusche und Badewanne, separates WC, Doppelzimmer, Terrasse.



Ferienhaus Finkenberg

Obergeschoss: 4 Doppelzimmer (eins davon mit französischem Bett und eigenem Waschbecken), Badezimmer mit Du/WC. Alle 4 Schlafzimmer haben Zugang zu einem der beiden Balkone.
Souterrain: weiteres Schlafzimmer mit Doppelbett und Blick in den Garten, Aufenthaltsraum, Kellerraum mit Waschmaschine und Wäscheständer sowie Skikeller (Zugang über den 2. Hauseingang im Souterrain).

Das Haus steht auf ca. 600 qm Grundstück, der Garten verteilt sich auf Erdgeschoss- und Souterrainebene.

Nichtraucherhaus, das Rauchen ist nur auf der Terrasse gestattet.



Ferienhaus Finkenberg

Ferienhaus Finkenberg

Leistungen

- Unterkunft, Bettwäsche
- Zillertaler Superskipass

Ferienhaus Tirol (2-21 Personen) - ganzjährig verfügbar

Lage: freistehendes Ferienhaus am Ortsanfang von Finkenberg (Richtung Mayrhofen), Skibus ca. 150 m, ca. 600 m zur Finkenberger Almbahn, Ortsmitte ca. 10 Gehminuten, Mayrhofen ca. 2 km, Hintertuxer Gletscher ca. 15 km.

Ausstattung

Erdgeschoss: geräumiger Eingangsbereich, kleine Sauna (Gebühr) und Skiraum zur Mitbenutzung für alle Hausgäste.

Ferienwohnung für 4 Personen
 ca. 50 qm: 2 Doppelzimmer, Wohnküche mit Küchenzeile und Sitzecke, Bad mit Du/WC.

1. Etage: großer Aufenthaltsraum (ca. 35 qm) zur Mitbenutzung für alle Hausgäste mit Zugang zur Terrasse und zum Garten.

offene Ferienwohnung für 5-7 Pers.
 ca. 75 qm: Doppelzimmer mit Sat-TV, Einzelzimmer mit Ausziehsessel und Sat-TV, Doppelzimmer mit Ausziehsessel, Sat-TV, Minibar, Dusche und sep. WC. Zusätzlich am Gang sep. Dusche, sep. WC, moderne und komplett ausgestattete Wohnküche mit Sitzecke für 6 Personen, Geschirrspüler, Mikrowelle. Von allen 3 Schlafzimmern Zugang zum großen Balkon. Alle Zimmer dieser Etage sind vom Flur aus zugänglich.



Ferienhaus Tirol



2. Etage: 2 Ferienwohnungen Ferienwohnung für 4 Personen

ca. 45 qm: Doppelzimmer, Wohnküche mit Sitzecke für 4 Personen, Wohn-/Schlafraum mit Ausziehsessel (ca. 1,50 m), Sat-TV, modernes Bad mit Du/WC. Das Doppelzimmer und der Wohn-/Schlafraum haben Zugang zum Balkon.

offene Ferienwohnung für 6 Pers.
 ca. 60 qm: 2 Doppelzimmer (davon eines mit Waschbecken) mit Zugang zum Balkon, Wohn-/Schlafraum mit Ausziehsessel (ca. 1,60 m), Sat-TV, modernes Bad mit Du/WC, Wohnküche mit Sitzecke für 6 Personen.

Nichtraucherhaus, das Rauchen im Haus ist nicht gestattet.

Activities in Finkenberg

Ganzjährig Skifahren auf dem Gletscher, Pisten aller Schwierigkeitsgrade in der Ski- und Gletscherwelt Zillertal 3000, Langlauf, Rodeln, Winterwanderwege, Après-Ski-Lokale und Restaurants mit Zillertaler Spezialitäten - da ist garantiert für jeden das Richtige dabei!
 Im Sommer locken Sonnenski, Canyoning, Paragliding, Mountainbiken, Klettern und zahlreiche Angebote für Kinder zu einem erlebnisreichen Urlaub.

Ferienhaus Tirol

Leistungen

- Unterkunft
- Zillertaler Superskipass

Termine & Preise Ferienhaus Tirol

Termine	Nächte/ Skitage	Mindestbelegung Haus	kompl. Haus	einzelne Fewo
02.10. - 16.10.	7/6	15	263	273
16.10. - 04.12.	7/6	15	285	295
04.12. - 18.12.	7/6	15	312	319
18.12. - 23.12.	5/4	15	227	237
18.12. - 25.12.	7/6	15	344	354
18.12. - 26.12.*	8/7	15	367	377
23.12. - 02.01.	10/9	19	672	682
25.12. - 02.01.	8/7	19	632	642
26.12. - 02.01.	7/6	19	564	579
02.01. - 09.01.	7/6	18	391	401
09.01. - 15.01.	6/5	18	329	339
15.01. - 29.01.	7/6	18	339	354
29.01. - 05.02.	7/6	18	349	359
05.02. - 12.02.	7/6	18	369	379
12.02. - 19.02.	7/6	18	421	431
19.02. - 26.02.	7/6	18	421	431
26.02. - 05.03.	7/6	18	421	431
05.03. - 19.03.	7/6	18	395	405
19.03. - 16.04.	7/6	18	354	364
16.04. - 23.04.	7/6	15	368	378
23.04. - 30.04.	7/6	15	354	364
Sommer	7/0	10	146	156

* 8 Nächte wohnen zum Preis von 7!

Alle Preise in € pro Person inklusive Skipass für den angegebenen Zeitraum.

In der Sommer- und Herbstsaison auch Quertermine oder Verkürzungen möglich. Preise auf Anfrage!

Unser Tipp

1x freier Eintritt in der In-Disco Schlüsselalm in Mayrhofen

Nebenkosten

Kurtaxe (ab 14 Jahre) ca. 1,30 €/Person/Tag
 Endreinigung komplettes Haus 180 €
 Endreinigung 4er Fewo 40 €
 Endreinigung 5-7er Fewo 50 €
 Endreinigung 6er Fewo 60 €
 Strom nach Verbrauch 25 ct/kWh
 (nur bei Buchung des kompletten Hauses, bei Fewos inkl.)
 Kautions komplettes Haus 400 €
 Kautions pro Fewo 200 €
 Saunanutzung 10 €/2 Std.

Mitzubringen

Handtücher, Bettwäsche
 Leihmöglichkeit 9 €/Person (Vorabmeldung!)

Skipass

Zillertaler Superskipass mit Gletscher inklusive Verlängerungstag 23 €

Das Skigebiet

siehe Seite 8

Skiverleih 7 Tage

7 Tage mieten - nur 6 Tage zahlen
 4/5 Sterne Ski + Stöcke oder Snowboard 79/107 €
 3/4/5 Sterne Set Ski/Snowboard inkl. Schuhe 82/107/130 €
Kinder-Special: Gratis-Verleih für 1 Kind bis 10 J. pro Erw.

Anreise

Eigenanreise
 Bus- oder Zuganreise zubuchbar ab 89 € Details s. S. 44

Veranstalter active sports reisen GmbH

Zillertal

Tux - Mayrhofen - Hippach



inkl. Skipass ab **289 €**



Termine & Preise

Termine	Nächte/Skitage	Gletscherhaus Tux		Z197 DZ Du/WC	Z197 2-3er Fewo	Z215 DZ Du/WC	Z3202 4er Fewo	Z339 offene 6-10er Fewo	Z340 offene 2-5er Fewo
		komp. Haus (18-26 Pers.)	einzelne Fewo						
04.12. - 18.12.	7/6	298	308	435	405	500	419	415	375
18.12. - 26.12.	8/7	451	461	540	490	675	509	465	499
26.12. - 02.01.	7/6	582	592	525	490	649	529	485	509
02.01. - 08.01.	6/5	386	396	410	375	535	419	355	379
08.01. - 15.01.	7/6	358	368	435	405	585	449	415	375
15.01. - 29.01.	7/6	358	368	435	405	525	445	415	375
22.01. - 29.01.	7/6	358	368	435	405	525	445	415	375
29.01. - 05.02.	7/6	398	408	435	405	605	479	415	409
05.02. - 12.02.	7/6	398	408	475	435	605	479	415	409
12.02. - 26.02.	7/6	398	408	475	435	605	479	415	409
26.02. - 05.03.	7/6	398	408	475	435	605	479	415	409
05.03. - 12.03.	7/6	398	408	475	435	605	479	415	409
12.03. - 19.03.	7/6	378	388	435	405	605	479	415	409
19.03. - 26.03.	7/6	378	388	435	405	525	445	415	375
26.03. - 16.04.	7/6	368	378	435	405	525	445	415	375
16.04. - 23.04.	7/6	368	378	435	405	605	479	415	409
23.04. - 30.04.	7/6	368	378	435	405	565	449	415	375

Alle Preise in € pro Person inklusive Skipass für den angegebenen Zeitraum. Ferienwohnungen/Zimmer können nur komplett gebucht werden. Minderbelegung nur zu Nebensaisonzeiten auf Anfrage möglich.

Der Ort

Die Ferienregion Ski- und Gletscherwelt Zillertal 3000 im hinteren Zillertal im Herzen Tirols bietet zusammen mit den Orten Mayrhofen, Finkenberg und der Gemeinde Tux ein umfangreiches Angebot für einen traumhaften Winterurlaub. Der Vans Penken Snowboardpark stellt eine unwiderstehliche Herausforderung dar. Darüber hinaus stehen allein in dieser Region 227 km reinstes Pistenvergnügen für jede Könnensstufe mit 59 Liftanlagen und jeder Menge gemütlicher Hütten zur Verfügung.

Die Unterkünfte

ZJ300 - Gletscherhaus Tux

Das Haus bietet auf ca. 260 qm Platz für max. 26 Personen. Es verfügt über eine offene Wohneinheit für 12-16 Personen sowie über eine Ferienwohnung für 6-10 Personen. Die Wohneinheiten können einzeln oder als komplettes Selbstverpflegerhaus gebucht werden.

Lage: ruhige, aber zentrale Lage in Juns/Tux mit sehr guter Anbindung an die Ski- und Gletscherwelt Zillertal 3000. Der Tuxer Sportbus hält ca. 50 m vom Haus entfernt (Fußweg durch den Garten) und fährt im 10-Minuten-Takt zum Hintertuxer Gletscher (ca. 5,5 km), nach Lanersbach (ca. 1,5 km) oder nach Vorderlanersbach (ca. 3 km), jeweils direkter Einstieg in das Skigebiet Mayrhofen/Zillertal 3000.

Einkaufsmöglichkeiten findet man in Lanersbach und Vorderlanersbach, zum Après Ski nach Hintertux sind es ca. 5 km, nach Mayrhofen sind es ca. 12 km bzw. ca. 15 Autominuten. **Hinweise:** Endreinigung 10 €/Person, Strom n. Verbr. Handtücher und Bettwäsche bitte mitbringen.

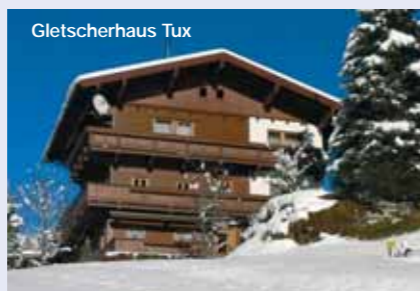

Aufteilung

Erdgeschoss: Eingangsbereich und Treppenhaus (für alle Hausgäste), holzvertäfelte Stube mit Kachelofen für ca. 20 Personen, geräumige, neue Küche mit 4-Plattenherd, Backofen, Mikrowelle, Geschirrspüler, Toaster, Wasserkocher, Kühl-/Gefrierkombination, komplett ausgestattet für alle Hausgäste, Essecke, 1 Doppelzimmer mit Waschbecken, 2 x sep. WC, 1 Bad mit 3 Duschkabinen, 1 Bad mit 2 Duschkabinen.

1. Obergeschoss: Flur, Treppenhaus (für alle Hausgäste), 1 Dreibettzimmer mit Waschbecken und Dusche, 1 Dreibettzimmer mit Waschbecken, 2 Vierbettzimmer jeweils mit Waschbecken, 1 x WC am Flur, Balkon über den Flur und von einem Zimmer aus zugänglich.

2. Obergeschoss: Ferienwohnung für 6-10 Personen, 3 Schlafzimmer, davon 1 x mit Doppelbett und Einzelbett, 1 x mit franz. Bett (1,60 m), 1 x mit 2 Einzelbetten, Wohnschlafzimmer mit Sat-TV, Doppelbett, Einzelbett und Couchette, Bad mit Badewanne, Dusche, WC, Balkon, Wohnküche mit 4-Plattenherd, Backofen, Mikrowelle, Geschirrspüler, Toaster, Wasserkocher, Kühl-/Gefrierkombination, Essecke, Balkon.

Keller: Im geräumigen Keller des Hauses (sep. Zugang) befindet sich eine große Gefriertruhe für alle Hausgäste, eine Skischuheheizung und es gibt ausreichend Platz, Skier, Snowboards, Schlitten etc. abzustellen.

Das komplette Haus ist ein **Nichtraucherhaus**, das Rauchen ist ausschließlich auf dem Balkon gestattet.

Mehr Details: www.Skipass.de



Z215 - Juns/Tux

Gasthof mit Halbpension

Lage: ruhige Aussichtslage ca. 15 Gehminuten vom Ortszentrum entfernt, kurze Anfahrt nach Lanersbach (ca. 2 km), dort Einstieg in das Skigebiet Zillertal 3000 über die Eggalmbahn, ca. 10 Fahrminuten zum Hintertuxer Gletscher. 4 x täglich hauseigener Zubringerbus zum Tuxer Sportbus. Eigener Pkw von Vorteil.

Ausstattung: Sauna und Infrarotkabine **Doppelzimmer** mit Du/WC, Sat-TV, Safe, inklusive Halbpension. Haustiere nicht erlaubt.

Z3202 - Finkenberg/Innerberg

Ferienwohnung
Lage: schöne, ruhige Lage ca. 2 km zur Ortsmitte Finkenberg und zum Einstieg in das Skigebiet Zillertal 3000, ca. 15 Fahrminuten zum Hintertuxer Gletscher, Skibushaltestelle direkt neben dem Haus.

Ferienwohnung für 4 Personen
Doppelzimmer mit Doppelbett und Ausziehcouch, Wohnzimmer mit Ausziehcouch, Sitzecke, Kochnische (4-Plattenherd mit Backrohr), Dusche, sep. WC.

Haustier nicht erlaubt. Endreinigung 45 €.



Z339 - Mayrhofen

Ferienwohnung

Lage: gute, zentrale Lage, Zentrum und Penkenbahn ca. 5 Gehminuten, Skibus ca. 100 m.

offene Wohnung für 6-10 Personen
4 Doppelzimmer mit Du/WC (davon 2 auch dreibettig möglich), Wohnküche mit Backrohr, Essecke, Sat-TV. Haustier erlaubt (5 €/Tag). Endreinigung 30 €.

Z197 - Hippach-Ramsau

Ferienwohnung/Frühstückspension
Lage: gute Lage, Zentrum, Skibus, Restaurant und Geschäfte ca. 2-5 Gehminuten, 250 m bis zum Skilift.

Ausstattung: Sauna (Gebühr)
Ferienwohnung für 2-3 Personen
ca. 40 qm, Dreibettzimmer, Wohnküche mit Sitzecke, Spülmaschine, 2-Plattenherd, Minibackofen, Mikrowelle, Vorrat mit Garderobe, Du/WC, sep. Eingang. Haustiere nicht erlaubt. Endreinigung einmalig 30 €.

Doppelzimmer mit Du/WC, Sat-TV, Balkon, Gästekühlschrank im Aufenthaltsraum, inklusive Frühstück.



Z340 - Vorderlanersbach

Ferienwohnung

Lage: schöne Lage ca. 5 Gehminuten von der Ortsmitte entfernt. Skibus ca. 600 m, Rastkogelbahn ca. 700 m.

Ausstattung: Sauna und Dampfbad **offene Ferienwohnung für 5 Pers.**
ca. 60 qm, geschlossene Einheit mit Dreibettzimmer, Du/WC, voll ausgestatteter Wohnküche, Sat-TV, Balkon. Dazu außenliegendes Doppelzimmer mit Du/WC. Hunde erlaubt, 8 €/Tag. Endreinigung einmalig 55 €.

Activities

Zahlreiche Angebote runden den gelungenen Urlaub im Schnee ab: Après Ski, Eislaufen, Rodeln und zahlreiche Geschäfte von kulinarischen Spezialitäten bis zur neuesten Mode - nicht zu vergessen das Erlebnisbad in Mayrhofen mit Riesenrutschen und Saunawelt. Egal, ob ihr in einer der Szenedicos in Mayrhofen die Nacht zum Tag macht oder es romantisch mit einer Pferdeschlittenfahrt in verschneiten Wäldern angeht ... das Angebot ist vielfältig und der Urlaub immer zu kurz.

Leistungen

- Unterkunft
- Zillertaler Superskipass
- tlw. Frühstück oder Halbpension
- Bettwäsche, Handtücher (außer ZJ300)
- Reiserücktrittversicherung

Nebenkosten

Kurtaxe (ab 14 Jahre) ca. 1,20-1,30 €/Person/Tag
Endreinigung (nur bei Fewos) siehe Beschreibung

Skipass

Zillertaler Superskipass mit Gletscher inklusive Skibusbenutzung kostenlos
Verlängerungstag 23 €

Skipassermäßigung

Ermäßigung für den 6-Tages-Skipass
Kinder Jg. 2005 und jünger abzgl. 179,00 €
Kinder Jg. 1996-2004 abzgl. 98,50 €
Jugendl. Jg. 1992-1995 abzgl. 36,00 €

Anreise

Eigenanreise
Bus- oder Zuganreise zubuchbar ab 89 € Details s. S. 44

Veranstalter active sports reisen GmbH



Das Skigebiet

	Höhe	Piste	Lifte
Hochfügen-Hochzillertal	530 - 2500 m	175 km	36
Zillertal Arena	1250 - 2500 m	166 km	54
Ahorn - Penken - Rastkogel - Eggalm	650 - 2500 m	159 km	46
Hintertuxer Gletscher	1500 - 3250 m	86 km	21
Schneesicherheit	alle Gebiete Gletscher	Dezember - April	ganzjährig

Zillertal

Zell/Ziller - Kaltenbach - Fügen - Strass



inkl. Skipass ab **349 €**



Termine & Preise											
Termine	Nächte/Skitage	Z112 4-5er Fewo	Z123.2 4-5er Fewo	Z123.2 3-4er Fewo	Z195 DZ DU/WC	Z195 2-3er Fewos	Z3134 DZ/DBZ Fewos	Z3201.1 DZ/DBZ Fewos	Z3201.1 Fewos	Z3201.2 6-8er Fewo	
04.12. - 18.12.	7/6	385	469	450	415	409	410	375	485	425	435
18.12. - 26.12.	8/7	435	529	450	499	499	465	445	570	480	490
26.12. - 02.01.	7/6	459	529	469	499	495	530	525	569	475	529
02.01. - 08.01.	6/5	349	429	450	415	380	415	415	410	365	375
08.01. - 15.01.	7/6	385	469	425	415	409	410	395	470	425	435
15.01. - 22.01.	7/6	385	469	425	415	409	410	395	470	425	435
22.01. - 29.01.	7/6	385	469	425	415	409	410	395	470	425	435
29.01. - 05.02.	7/6	395	469	450	445	439	410	420	510	455	475
05.02. - 12.02.	7/6	395	469	450	445	439	485	480	510	455	475
12.02. - 26.02.	7/6	395	469	450	445	439	485	480	510	455	475
26.02. - 05.03.	7/6	385	469	450	445	439	485	430	510	455	475
05.03. - 12.03.	7/6	395	469	450	445	439	480	480	470	435	445
12.03. - 19.03.	7/6	385	469	450	445	439	480	480	470	435	445
19.03. - 26.03.	7/6	385	469	450	415	409	445	420	470	435	445
26.03. - 16.04.	7/6	385	469	450	415	409	445	420	470	435	445
16.04. - 23.04.	7/6	385	469	450	415	409	445	420	470	435	445
23.04. - 30.04.	7/6	385	469	450	415	409	410	395	470	435	445

Alle Preise in € pro Person inklusive Skipass für den angegebenen Zeitraum.
Ferienwohnungen/Zimmer können nur komplett gebucht werden. Minderbelegung nur zu Nebensaisonzeiten auf Anfrage möglich.

Zillertal-Mitte/Hochzillertal

Das sind traumhafte Skigebiete mit grenzenlosem Skivergnügen und beschauliche, typisch Tiroler Bergdörfer: Zell am Ziller, Ried, Kaltenbach und Aschau liegen zentral im Zillertal und stellen einen idealen Ausgangspunkt in die Skigebiete Hochzillertal/Hochfügen und die Zillertal Arena dar. Alle Skigebiete des Zillertals mit über 620 Pistenkilometern sind schnell und problemlos mit dem Gratis-Skibus zu erreichen und versprechen für alle Könnensstufen Skispaß total. Auch abseits der Pisten finden sich vielseitige Angebote für Wintersportfreunde: Langlauf, Natureisbahn, Rodeln und Winterwandern sind nur einige Beispiele. Darüber hinaus bieten die Ferienorte eine große Vielfalt an traditionellen Gasthäusern, Spezialitäten-Restaurants, Pubs und Cafés, aber auch berühmten Après Ski!

Die Unterkünfte

Z112 - Kaltenbach Ferienwohnung

Lage: gute Lage in Kaltenbach, nur ca. 7 Gehminuten zum Zentrum, Skibus 3 Gehminuten, kurze Anfahrt zur Talstation (Einstieg Skigebiet Hochzillertal/Hochfügen).

Ferienwohnung für 4-5 Personen
ca. 40 qm, Doppelzimmer mit Du/WC, Balkon, Dreibettzimmer mit Du/WC, Küche mit Sat-TV, Geschirrspüler, 4-Plattenherd, Backrohr, Kaffeemaschine, Wasserkocher, Kühlschrank mit Gefrierfach, Vorraum. Haustier nicht erlaubt, Endreinigung einmalig 30 €.



Z195 - Zell am Ziller-Hainzenberg Ferienwohnung/Frühstückspension

Lage: schöne Aussichtslage im Ortsteil Dörfel zwischen Zell und Gerlos, Skibus und Skigebiet Gerlosstein ca. 250 m, bei guter Schneelage Abfahrt bis ans Haus möglich, kurze Anfahrt zum Skigebiet Zillertal Arena.

Ferienwohnung für 2-3 Personen
Doppelzimmer mit zusätzlicher Couch für 1 Person, Wohnküche mit Sitzecke, Couch für 1 Person, Kühlschrank, Mikrowelle, 4-Plattenherd mit Backrohr, Kaffeemaschine, Wasserkocher. Haustiere nicht erlaubt. Endreinigung 60 €.

Doppelzimmer mit Du/WC, Sat-TV, Kühlschrank, Balkon, inklusive Frühstück.

Z202 - Strass

Gasthof mit Halbpension

Lage: zentrale Lage in Strass am Anfang des Zillertals, Skibus am Haus, ca. 15 Fahrminuten nach Kaltenbach, Einstieg in das Skigebiet Hochfügen/Hochzillertal.

Doppel- oder Mehrbettzimmer mit Du/WC, Sat-TV, inklusive Halbpension (Frühstück und 3-Gang-Abendmenü). Haustiere nicht erlaubt.



Z123 - Kaltenbach Ferienwohnung

Lage: gute Lage in Kaltenbach, nur ca. 7 Gehminuten bis zum Zentrum, Skibus 3 Gehminuten, kurze Anfahrt zum Skigebiet Hochzillertal/Hochfügen.

offene Ferienwohnung für 4-5 Personen
ca. 45 qm, Doppelzimmer, Wohnküche mit Couch (Liegefläche 90x190 cm), Küchenblock mit Kühlschrank, E-Herd, Backofen, Kaffeemaschine, Sat-TV, Du/WC, Balkon. Dazu außenliegendes Doppelzimmer mit Du/WC. Haustiere erlaubt (5 €/Tag). Endreinigung 35 €.

Z3134 - Stumm

Ferienwohnungen/Frühstückspension
Lage: gute, ruhige Lage, Skibus ca. 3 Gehminuten, ca. 2 km zur Talstation Hochzillertal in Kaltenbach, ca. 10-15 Gehminuten ins Zentrum. Haustiere erlaubt 5 €/Tag.

Ferienwohnung für 3 Personen
ca. 52 qm, Dreibettzimmer, Dusche, sep. WC, Wohnzimmer mit Kochnische (4-Plattenherd, Backrohr, Mikrowelle, Kaffeemaschine, Wasserkocher, Kühlschrank), Sat-TV, Balkon, sep. Eingang. Endreinigung 40 €.

Ferienwohnung für 5 Personen
ca. 60 qm, Doppelzimmer mit Sat-TV, Dreibettzimmer mit Sat-TV, Du/WC, Vorraum, Küche mit Sitzecke, 4-Plattenherd, Backrohr, Mikrowelle, Kaffeemaschine, Wasserkocher, Kühlschrank, Sat-TV, Terrasse, sep. Eingang. Endreinigung 45 €.

Doppel- oder Dreibettzimmer mit Du/WC, Balkon, inklusive Frühstück.



Z3201.1 - Fügen Ferienwohnungen

Lage: gute, ruhige Lage an der Talstation und Talabfahrt der Spieljochbahn (ca. 50 m), gratis Skibus am Haus, kurze Anfahrt nach Kaltenbach (Einstieg in das Skigebiet Hochzillertal).

Ferienwohnung für 2-4 Personen
ca. 40 qm, Doppelzimmer, Du/WC, Wohnzimmer mit Ausziehcouch für 2 Personen, Sitzecke, Balkon, Kochnische mit 4-Plattenherd, Backrohr, Kaffeemaschine, Geschirrspüler, Wasserkocher, Kühlschrank mit Gefrierfach. Haustier nicht erlaubt. Endreinigung einmalig 10 € p.P.

Ferienwohnung für 4-5 Personen
ca. 56 qm, Doppel- oder Dreibettzimmer, Wohnzimmer mit Ausziehcouch für 2 Personen, Sitzecke, Kochnische mit 4-Plattenherd, Backrohr, Kaffeemaschine, Dusche, sep. WC. Haustier nicht erlaubt. Endreinigung einmalig 10 € p.P.



Z3201.2 - Fügen

Ferienwohnung/Frühstückspension
Lage: schöne, ruhige Lage, ca. 200 m von der Spieljochbahn entfernt, 50 m bis zur Skibushaltestelle, Skiabfahrt und Kinderskiwiese direkt am Haus. Lebensmittelgeschäft und Restaurants ca. 2 Gehminuten.

Ferienwohnung für 6-8 Personen
ca. 80 qm, 3 Doppelzimmer, gr. Wohnzimmer mit Ausziehcouch für 2 Personen, Küche, 4-Plattenherd mit Backrohr, Spülmaschine, Kühlschrank mit Gefrierfach, Sitzecke, Dusche, 2 x WC, Balkon. Haustier nicht erlaubt. Reinigung 10 € p.P.

Doppel- oder Dreibettzimmer mit Du/WC, inklusive Frühstück.

Activities

Ein Highlight im Hochzillertal ist sicher die Erlebnistherme in Fügen: eine 133 m lange Wasserrutsche, Erlebnisbecken mit Wasserfall und Wellenbecken, beheizter Außenbereich, Saunabereich und ein Kinderbecken für die Kleinsten. Après Ski-Begeisterte kommen in Kaltenbach auf ihre Kosten, dort findet auch für Nimmüde 2x wöchentlich der Nachtskilauf statt!

Leistungen

- Unterkunft
- Zillertaler Superskipass
- Frühstück in Pensionen
- Handtücher, Bettwäsche
- Reiserücktrittsversicherung

Nebenkosten

Kurtaxe (ab 14 Jahre) 1 €/Person/Tag
Endreinigung (nur bei Fewos) siehe Beschreibung

Skipass

Zillertaler Superskipass mit Gletscher inklusive Skibusbenutzung kostenlos
Verlängerungstag 23,00 €

Skipassermäßigung

Ermäßigung für den 6-Tages-Skipass
Kinder Jg. 2005 und jünger abzgl. 179,00 €
Kinder Jg. 1996-2004 abzgl. 98,50 €
Jugendl. Jg. 1992-1995 abzgl. 36,00 €

Anreise

Eigenanreise
Bus- oder Zuganreise zubuchbar ab 89 € Details s. S. 44

Veranstalter active sports reisen GmbH

! Weitere Ferienwohnungen und Pensionen im Zillertal findest Du auf www.skipass.de

Das Skigebiet

	Höhe	Piste	Lifte
Spieljoch	630 - 2035 m	21km	9
Hochfügen-Hochzillertal	560 - 2500 m	175 km	36
Zillertal Arena	1250 - 2500 m	166 km	54
Ahorn - Penken - Rastkogel - Eggalm	630 - 2500 m	159 km	46
Hintertuxer Gletscher	1500 - 3250 m	86 km	21
Schneesicherheit	alle Gebiete	Dezember - April	ganzjährig



Gartenhotel****

Termine	Nächte/ Skitage	Kat. A DZ/EZ	Kat. B Fam.Zi.	Kat. C Suite
04.12. - 11.12.	7/6	710	822	892
11.12. - 18.12.	7/6	710	822	892
18.12. - 26.12.	8/7	808	936	1016
26.12. - 02.01.	7/6	927	1053	1123
02.01. - 08.01.	6/5	795	903	963
08.01. - 15.01.	7/6	710	822	892
15.01. - 22.01.	7/6	710	822	892
22.01. - 29.01.	7/6	710	822	892
29.01. - 05.02.	7/6	738	892	962
05.02. - 12.02.	7/6	738	892	962
12.02. - 19.02.	7/6	738	892	962
19.02. - 26.02.	7/6	738	892	962
26.02. - 05.03.	7/6	738	892	962
05.03. - 12.03.	7/6	738	892	962
12.03. - 19.03.	7/6	738	892	962
19.03. - 26.03.	7/6	710	822	892
26.03. - 02.04.	7/6	710	822	892
02.04. - 09.04.	7/6	710	822	892
09.04. - 16.04.	7/6	710	822	892
16.04. - 23.04.	7/6	710	822	892
23.04. - 30.04.	7/6	710	822	892

Alle Preise in € pro Person inklusive Skipass für den angegebenen Zeitraum.



Gartenhotel****

Skipass

Zillertaler Superskipass mit Gletscher inklusive

Skigebiet

siehe Seite 13

Kinderermäßigung

im Zimmer der Eltern 0-4 Jahre gratis
5-9 Jahre 50 %
10-14 Jahre 30 %

Anreise

Eigenanreise
Bus- oder Zuganreise zubuchbar ab 89 € Details s. S. 44

Veranstalter active sports reisen GmbH



Gartenhotel****

Der Ort

Ried ist ein typisch Tiroler Ort mitten im Zillertal. Er stellt einen idealen Ausgangspunkt in das Skigebiet Hochzillertal dar: die Talstation im benachbarten Kaltenbach ist nur ca. 2 km entfernt und mit dem kostenlosen Skibus bequem zu erreichen. Auch alle anderen Skigebiete des Zillertals mit insgesamt über 620 Pistenkilometern für alle Könnensstufen sind über den gratis Skibus-Shuttle angeschlossen. Darüber hinaus bietet Ried zusammen mit seinen Nachbardörfern Aschau, Stumm und Kaltenbach eine große Vielfalt an traditionellen Gasthäusern, Spezialitäten-Restaurants, Cafés sowie Discoteken und Après-Ski-Bars.



Gartenhotel****

Die Unterkunft

Gartenhotel****

Das Hotel liegt in sehr schöner, aber nicht abgeschiedener Lage inmitten von Wiesen, Ortsmitte ca. 5 Gehminuten, Skibus am Haus.

Unsere Gäste können zwischen Komfort-Doppel- und Einzelzimmern, Familienzimmern und neuen, geräumigen Suiten mit Wohnbereich, tlw. mit Erker wählen. Alle Zimmer sind mit Dusche oder Bad/WC, Balkon, Sat-TV, Radio, Telefon und Safe ausgestattet.

Kat. A: Komfortzimmer ca. 10-15 qm für 1-2 Pers. oder ca. 25 qm für 2-4 Pers. tlw. mit Sitzecke (+6 € p.P./Nacht).

Kat. B: Familienzimmer ca. 50 qm für 3-5 Pers. mit 2 Schlafräumen, gemeinsamem Bad, separatem WC.

Kat. C: Panoramasuite ca. 45 qm für 2-5 P. oder Turmsuite ca. 50 qm für 2-5 P. mit Erker (+3 € p.P./Nacht) oder Hochzeitssuite ca. 50 qm (+5 € p.P./Nacht). Detaillierte Beschreibung im Internet!

Im edlen Speisesaal und dem neu gestalteten Wintergarten erwarten uns ein abwechslungsreiches Frühstücksbuffet, ein 4-Gang-Abendmenü mit Salatbuffet und als besondere Highlights ein traditionelles Bauernbuffet, ein Italienischer Abend und ein Gala-Abend.

Nach einem wunderschönen Skitag lädt die 250 qm große Wellnesslandschaft mit Innen- und beheiztem Außenpool, Massagedüsen, Whirlpool, verschiedenen Saunen, Kosmetik- und Massagestudio, Solarium und Fitnessraum zum Entspannen und Verwöhnen ein. Desweiteren lassen Teestube, Kaminstube, Bar und Billard keine Wünsche an einen gelungenen Ausklang offen.



Gartenhotel****

Gartenhotel****

Leistungen

- Unterkunft
- Zillertaler Superskipass
- Begrüßungssekt
- Halbpension
- Nutzung des Wellnessbereichs
- Kurtaxe

Der Ort

Der idyllische und beliebte Skort Aschau liegt zentral im Zillertal in ruhiger Lage an der alten Zillertaler Straße. Die neu geschaffene Talabfahrt herab von der Marendalm führt fast bis zu unserem Sportclub heran. Direkt vor unserem Sportclub befindet sich auch die Skibushaltestelle. Mit den im Zillertal kostenlos verkehrenden Skibussen sind es nur wenige Minuten nach Kaltenbach, Zell am Ziller oder Mayrhofen, und absolute Schneesicherheit bietet das Ganzjahreskigebiet Hintertuxer Gletscher.

Die Unterkunft

Sportclub Zillertal

Der Sportclub Zillertal liegt in zentraler Lage und direkt an der Talabfahrt.

Die gemütlichen und komfortablen, komplett neu renovierten Zimmer sind alle mit Fön, Safe, Sat-TV und überwiegend mit Balkon ausgestattet. Bettwäsche und 2 Handtücher sind inklusive, tägl. Zimmerservice möglich (12,50 € p.P./Woche)

Es stehen Doppelzimmer mit Du/WC, Doppelzimmer mit Etagen-Du/WC (1 x Dusche, 2 x sep. WC für je 3 Zimmer), familienfreundliche Doppelzimmer mit Zustellbetten für die Kinder sowie Drei- und Vierbettzimmer zur Verfügung.

Special für Familien: Weihnachten und Ostern reisen Kinder bis 14 J. kostenlos (bei Eigenanreise im Zustellbett im DZ der Eltern, bei Busanreise 35 € + ggf. Abfahrtsortzuschlag).

Der Sportclub bietet einen modernen Skikeller mit beheizbarem Skischuhständer und verschiedene Aufenthaltsmöglichkeiten. Der gemütliche Aufenthalts- und Speisesaal ist der zentrale Treffpunkt am Nachmittag und am Abend. Die Bar und die urige Kaminstube laden zu einem gemütlichen Abend mit Freunden ein. Später am Abend sorgen flotte Rhythmen, heiße Cocktails und unsere Karaokeanlage für ausgelassene Partystimmung. Wer sich nach einem ausgedehnten Ski-



Sportclub Zillertal

Sportclub Zillertal

tag erholen möchte, kann sich eine wohltuende Auszeit in unserem Wellnessbereich gönnen und findet Entspannung in einer der beiden Saunen, im Solarium und im Ruheraum.

Für weitere sportliche Betätigung und viel Spaß sorgen der Kicker und die elektronische Dartscheibe.

Email checken, online arbeiten oder einfach nur surfen ist kein Problem: Durch das WLAN Netz ist die Verbindung ins Internet mit dem eigenen Laptop jederzeit möglich.

Unser Koch erwartet euch am Morgen mit einem reichhaltigen Frühstücksbuffet (Müsli- und Bioecke, Obstteller, verschiedene Ei- oder Lachsvariationen). Lunchpakete für den Skitag könnt ihr euch selbst zubereiten. Am Abend werdet ihr dann mit einem 4-gängigen Abendmenü inkl. reichhaltigem, frischen Salatbuffet verwöhnt. Einmal pro Woche bieten wir euch einen Tiroler Abend mit typischem Pfannengericht.

Sportclub Zillertal

Leistungen

- Busanreise
- Unterkunft
- erweiterte Halbpension
- Skiguiding
- Saunabnutzung (So - Fr)
- Reiseleitung

Sportclub Zillertal

Termine	DZ Etagen Du/WC	DZ Du/WC	3er Du/WC Balkon	4er Du/WC Balkon	Zustell- betten für Kinder bis 14 Jahre im DZ der Eltern
19.12. - 26.12.*	479	499	389	359	0
26.12. - 02.01.*	649	669	569	539	249
02.01. - 08.01.*	449	469	389	359	179
08.01. - 15.01.	359	379	329	299	99
15.01. - 22.01.	409	429	359	329	99
22.01. - 29.01.	439	459	379	349	99
29.01. - 05.02.*	459	479	399	369	149
05.02. - 12.02.	449	469	379	349	99
12.02. - 19.02.	449	469	379	349	99
19.02. - 26.02.	489	509	399	369	99
26.02. - 05.03.	489	509	399	369	99
05.03. - 12.03.	489	509	399	369	99
12.03. - 19.03.	439	459	389	359	99
19.03. - 26.03.	409	429	369	339	99
26.03. - 02.04.	389	409	349	319	99
02.04. - 09.04.	359	379	329	299	99
09.04. - 16.04.	359	379	329	299	99
16.04. - 23.04.*	459	479	429	399	0
23.04. - 30.04.*	309	329	279	249	0

Alle Preise in € pro Person für den angegebenen Zeitraum.
* Familienwoche

Nebenkosten vor Ort

Kurtaxe 1 €/Person/Nacht (ab 14 Jahre)
EZ Zuschlag +120 €/Woche, 19.12.2010: +130 €/Woche
DZ mit Balkon +20 €/Woche, 19.12.2010: +30 €/Woche

Skipass

Zillertaler Superskipass mit Gletscher (Erwachsener)
6 Tage 199 €
7 Tage 224 €
8 Tage 248 €

Skigebiet

siehe Seite 13

Kinderermäßigung

Kinder bis 14 Jahre im Zustellbett im Doppelzimmer der Eltern: 0 - 249 € (siehe Preistabelle)
Kinderermäßigung im regulären Bett: bis 14 Jahre 10 %

Busreise

Hin am Vorabend des angegebenen Reisedatums
Zurück am Abend des letztgenannten Reisedatums

Abfahrtsorte

Berlin (+35 €), Hamburg (+50 €), Hannover (+25 €), Göttingen (+20 €), Kassel (+20 €), Münster (+15 €), Dortmund (+10 €), Essen (+10 €), Köln (+10 €), Limburg, Frankfurt
Eigenanreise nur begrenzt möglich abzgl. 35 €
Bei Eigenanreise Pkw-Stellplatz obligatorisch 15 €

Veranstalter Aktives Reisen

Sportclub Zillertal Frühstücksbuffet



Sölden / Ötztal

Längenfeld - Huben - Sölden



pro Woche ab **140 €**



Termine & Preise

Termin	Nächte	Ö 007		Ö 106			Ö 301			Ö 306			Ö311 2-3er Fewo	Ö369 4-8er Fewo	Ö099 DZ Du/WC	Ö599 4-6er Fewo
		DZ Du/M C	DBZ Du/M C	Kombi- zimmer	DZ Du/M C	4-6er Fewo	Kat.A 4erFewo	Kat.B 5erFewo	Kat.C 4erFewo	DZ/ DBZ	EZ	3er Fewo				
04.12. - 11.12.	7	265	265	160	169	160	140	150	160	245	265	219	255	175	205	215
11.12. - 18.12.	7	265	265	160	169	160	140	150	160	245	265	219	255	175	205	215
18.12. - 26.12.	8	325	325	185	195	185	160	169	180	275	300	265	290	225	275	275
26.12. - 02.01.	7	329	329	275	275	275	325	325	350	305	325	299	325	295	315	310
02.01. - 08.01.	6	249	249	189	189	189	209	209	230	215	230	205	245	195	210	210
08.01. - 15.01.	7	229	229	160	169	160	169	175	190	245	265	219	225	175	205	215
15.01. - 22.01.	7	229	229	160	169	160	169	175	190	245	265	219	225	175	205	215
22.01. - 29.01.	7	229	229	160	169	160	169	175	190	245	265	219	225	175	205	215
29.01. - 05.02.	7	229	229	160	169	160	189	195	215	245	265	219	255	220	205	215
05.02. - 12.02.	7	285	285	215	215	215	239	240	269	245	265	219	255	220	240	240
12.02. - 05.03.	7	285	285	215	215	215	239	240	269	260	280	235	255	245	240	240
05.03. - 12.03.	7	285	285	215	215	215	239	240	269	260	280	235	255	245	240	240
12.03. - 19.03.	7	285	285	215	215	215	189	195	215	245	265	219	255	220	240	240
19.03. - 26.03.	7	245	245	215	215	215	169	175	190	245	265	219	255	220	240	240
26.03. - 02.04.	7	245	245	160	169	160	169	175	190	245	265	219	255	220	205	215
02.04. - 09.04.	7	245	245	160	169	160	169	175	190	245	265	219	255	175	205	215
09.04. - 16.04.	7	245	245	160	169	160	169	175	190	245	265	219	255	175	205	215
16.04. - 23.04.	7	285	285	215	215	215	189	195	215	245	265	219	255	175	240	240
23.04. - 30.04.	7	229	229	160	169	160	149	150	165	245	265	219	255	175	205	215

Alle Preise in € pro Person für den angegebenen Zeitraum.

Ferienwohnungen können nur komplett gebucht werden. Minderbelegung nur zu Nebensaisonzeiten auf Anfrage möglich.

Der Ort

Das auf 1377 m liegende Sölden bietet die besten Voraussetzungen für den perfekten Winterurlaub - das imposante Skigebiet direkt vor der Tür, herrliche Berglandschaften, unbegrenzte Freizeitmöglichkeiten und Party pur! Ob Schneewichtel und Anfänger, Snowboarder, Tourenger, Langläufer oder Profi - im Ötztal findet ihr euer ganz persönliches Schneeparadies.

In Längenfeld und Huben geht es beschaulicher aber auch preiswerter zu als in Sölden (ca. 10 - 15 Fahrminuten). Selbstverständlich gibt es auch hier zahlreiche Cafés und Kneipen - nicht zu vergessen das neue Aqua-Dome Erlebnisbad in Längenfeld. Also günstig wohnen in diesen Orten, zum "richtigen" Feiern geht's dann nach Sölden.

Die Unterkünfte

Ö 301 - Sölden-Leite

Ferienwohnungen mit Sauna im Haus
Lage: gute Lage ca. 2 km oberhalb von Sölden, ca. 8 Gehminuten bis zur Giggijochbahn.
Ausstattung: Sauna im Haus, Benutzung 2 x wöchentlich inklusive.
Hinweise: Haustiere nicht erlaubt. Endreinigung einmalig pro Ferienwohnung Kat A 30 €, Kat B 40 €, Kat C 40 €. Hand- und Geschirrtücher bitte selbst mitbringen!
Ferienwohnung Kat. A für 4 Personen
Doppelzimmer, Wohnschlafzimmer mit Essecke, Ausziehcouch, Kochnische, Sat-TV, Bad oder Dusche/WC, Balkon.
Ferienwohnung Kat. B für 5 Personen
Doppelzimmer, Dreibettzimmer, Kochnische, Wohnraum, Sat-TV, Dusche/WC, Balkon.
Ferienwohnung Kat. C für 4 Personen
2 Doppelzimmer, Wohnküche, Sat-TV, Du/WC, Vorraum, Balkon.



Ö 306 - Huben

Frühstückspension/Ferienwohnungen
Lage: zentrale Lage in Huben, Skibus, Restaurants und Geschäfte in wenigen Gehminuten erreichbar, ca. 10 Minuten Fahrtzeit mit dem Skibus bis Sölden (8 km).
Doppelzimmer (auch dreibettig möglich), Einzelzimmer, alle Zimmer mit Du/WC, Sat-TV, Balkon, inklusive Frühstücksbuffet.
Ferienwohnungen für je 3 Personen
ca. 33 qm, Dreibettzimmer, Wohnküche mit Küchenzeile, 4-Plattenherd, Backrohr, Mikrowelle, Wasserkocher, Kaffeemaschine, Sat-TV, Essecke (bis zu 8 Personen), Du/WC, Balkon.
1-2 außenliegende Doppelzimmer mit Du/WC zubuchbar. Haustier nicht erlaubt.
Endreinigung einmalig 30 €.

Ö 007 - Huben

Frühstückspension
Lage: gute Lage in Huben, schöner Ausblick auf das Tal, Ortsmitte, Restaurant und Supermarkt ca. 3 Gehminuten, Skibus und Langlaufloipe in Hausnähe, kurze Anfahrt ins Skigebiet und den Ort Sölden (ca. 8 km).
Doppel- und Dreibettzimmer mit Du/WC und Sat-TV, inklusive Frühstück.



Ö 106 - Längenfeld

Frühstückspension/Ferienwohnung
Lage: zentrale Lage in Oberlängenfeld, Skibus und Restaurants in unmittelbarer Nähe, Skigebiet Sölden ca. 15 km.
Doppelzimmer mit Du/WC, inkl. Frühstück.
Kombi- oder aus Doppel- und Einzelzimmer mit gem. Du/WC, inklusive Frühstück.
Ferienwohnung für 4-6 Personen
ca. 80 qm, 2 Doppelzimmer mit Du/WC (davon 1x dreibettig möglich), Wohnzimmer mit Sat-TV, Zustellbett für 6. Person möglich, Küche mit Geschirrspüler, Balkon.
Haustiere nicht erlaubt. Endreinigung entfällt bei sauberer Übergabe.

Ö 311 - Längenfeld

Ferienwohnungen
Lage: ruhige, zentrale Lage in Unterlängenfeld, ca. 5 Gehminuten zur Ortsmitte, Skibushaltestelle ca. 5 Gehminuten, Skigebiet Sölden ca. 10 km entfernt.
Ferienwohnung für 2-3 Personen
ca. 35 qm, Doppelzimmer mit Du/WC, Wohnküche mit Ausziehcouch für 1 Person, Geschirrspüler, 2-Plattenherd, Kaffeemaschine, Kühlschrank, Sat-TV, Balkon. Haustier 5 €/Tag. Endreinigung 35 €.



Ö 369 - Längenfeld Astlehn

Ferienwohnung
Lage: ruhige Lage im Ortsteil Astlehn, Skibus ca. 5 Gehminuten, Geschäfte und Restaurants ca. 10 Autominuten, Skigebiet ca. 15 Autominuten. Eigener Pkw empfohlen!
Brötchenservice möglich.
10 % Ermäßigung für Hausgäste in der Therme Aquadome.
Hinweise: Haustiere nicht erlaubt. Endreinigung einmalig 30 €, Kautions 50 €. Nichtraucherwohnung, das Rauchen ist nur auf dem Balkon erlaubt.
Ferienwohnung für 4-8 Personen
ca. 75 qm, 2 Doppel- oder Dreibettzimmer, gr. Wohnküche mit Ausziehcouch für 2 Personen, Geschirrspüler, 4-Plattenherd mit Backrohr, Kaffeemaschine, Wasserkocher, Mikrowelle, Du/WC, Bad mit 2 Waschbecken, sep. WC, Balkon.

Ö 099/Ö 599 - Sölden/Huben/Längenfeld

Frühstückspensionen/
Ferienwohnungen
Lage: Zimmer und Ferienwohnungen in verschiedenen Unterkünften in Sölden, Huben oder Längenfeld. Skibus meist in unmittelbarer Nähe, Einstieg in das Skigebiet Sölden in wenigen Minuten erreichbar. Sölden maximal ca. 15 km.
Doppelzimmer/Dreibettzimmer mit Du/WC, inklusive Frühstück.
Ferienwohnungen für 4-6 Personen
1 - 2 Doppelzimmer, Wohnschlafraum m. Kochnische, Bad oder Du/WC, tlw. Balkon und Sat-TV. Endreinigung 40 - 50 €.
Details siehe www.skipass.de



Activities

Die Partywelt Sölden lässt mit unzähligen Après-Ski-Lokalen, Pubs, Bars und Discoteken garantiert keine Langeweile aufkommen.

Wem das nicht reicht, der kann sich in der Freizeit-Arena Sölden mit Kegelbahnen, Tennisplätzen, Kino, Sporthalle, Fitnesscenter, Erlebnisbad, Sauna u.v.m. austoben oder in der Therme "Aqua Dome" in Längenfeld aktiv sein und das Leben genießen. Der Aqua Dome bietet auf fast 50.000 Quadratmetern eine einzigartige Kombination aus Badespaß, Sport, Spa und Gesundheit.
Für Winterfreuden abseits der Piste hält Längenfeld ebenfalls ein abwechslungsreiches Angebot für seine Gäste bereit: Romantische Winterwanderungen, verbunden mit einer Hütteneinkehr sind ein Hit. Zurück ins Tal geht es dann mit dem Schlitten!

Rund um Längenfeld gibt es außerdem 6 Rodelbahnen, sowie die Möglichkeit, mit Eisklettern, Tandemflügen oder Hochtouren mal etwas Neues auszuprobieren.

Fewos und Pensionen

Leistungen

- Unterkunft
- Bettwäsche
- Handtücher (außer Ö 301)
- Frühstück in Pensionen
- Reiserücktrittversicherung

Nebenkosten

Kurtaxe (ab 14 Jahre) 1,50 €/Person/Tag
Endreinigung (nur bei Fewos) siehe Beschreibung
Ö 306: EZ-Zuschlag +20 €/Woche

Skipass

Skipass Sölden mit Gletscher zubuchbar (Foto ab 8 Skitagern)

Skitage	Zwischen-saison		
	Vorwinter	Hauptsaison	Zwischen-saison
	13.11. - 17.12.	18.12. - 14.01. 29.01. - 01.04.	15.01. - 28.01. 02.04. - 01.05.
6	202,50 €	225,00 €	202,50 €
7	225,00 €	250,50 €	225,00 €
8	244,50 €	274,00 €	244,50 €

Kinderermäßigung

in Pensionen im Zimmer der Eltern auf Anfrage.

Anreise

Eigenanreise
Bus- oder Zuganreise zubuchbar ab 89 € s. S. 44

Veranstalter active sports reisen GmbH



Das Skigebiet

Höhe	1350 m - 3340 m
Skilifte	34
Pisten	150 km
Schneesicherheit	Oktober - Mai

Sölden / Ötztal

Längenfeld - Gries

inkl. Bus und HP ab **199 €**

pro Person ab **270 €**

Mittersill

Hohe Tauern/Kitzbüchel

Sportclub Ötztal-Sölden

Termine	4er	3er	DZ gem. Bad	DZ Du/WC	EZ	Suite	Kind bis 14 J. im Zustellbett
19.12. - 26.12.*	349	389	419	449	549	509	0
26.12. - 02.01.*	559	609	659	629	759	719	249
02.01. - 08.01.*	349	399	449	419	549	509	179
08.01. - 15.01.	299	349	399	369	499	459	99
15.01. - 22.01.	299	349	399	369	499	459	99
22.01. - 29.01.	299	349	399	369	499	459	99
29.01. - 05.02.*	389	439	489	459	589	549	99
05.02. - 12.02.	369	419	469	439	569	529	99
12.02. - 19.02.	379	429	479	449	579	539	99
19.02. - 26.02.	389	439	489	459	589	549	99
26.02. - 05.03.	389	439	489	459	589	549	99
05.03. - 12.03.	389	439	489	459	589	549	99
12.03. - 19.03.	369	419	469	439	569	529	99
19.03. - 26.03.	349	399	449	419	549	509	99
26.03. - 02.04.	329	379	429	399	529	489	99
02.04. - 09.04.	329	379	429	399	529	489	99
09.04. - 16.04.	329	379	429	399	529	489	99
16.04. - 23.04.*	399	449	499	469	599	559	0
23.04. - 30.04.	199	249	299	269	399	359	0

* Familienwoche. Alle Preise in € pro Person für den angegebenen Zeitraum.



Sportclub Ötztal/Sölden

Die Unterkunft

Sportclub Ötztal/Sölden

Oberhalb von Längenfeld in Gries liegt unser beliebter Sportclub auf etwa 1600 m auf einem sonnigen Hochplateau. Die uralten Speisesäle und das Bar-Stübl sind holzvertäfelt und sorgen für eine landestypische Atmosphäre. Der Sportclub bietet großzügige, freundlich eingerichtete Einzel-, Doppel-, Dreibett- und Vierbettzimmer im Tiroler Stil, alle mit Du/WC, Fön, TV und viele mit Balkon, sowie neu renovierte Suiten mit Schlafzimmer, Wohnzimmer und Du/WC. Handtücher und Bettwäsche sind inklusive, täglicher Zimmerservice ist möglich (12,50 € p.P./Woche).

- Kat A:** Einzelzimmer mit Du/WC
- Kat B:** Doppelzimmer mit Du/WC
- Kat C:** Doppelzimmer (2 DZ teilen sich das Bad/WC)
- Kat D:** Dreibett- oder Vierbettzimmer mit Du/WC
- Kat E:** Suite für 2 Personen (2 Zustellbetten möglich).

Special für Familien: Weihnachten und Ostern reisen Kinder bis 14 J. kostenlos (bei Eigenanreise im Zustellbett im DZ der Eltern, bei Busanreise 35 € + ggf. Abfahrtsortzuschlag). Am Morgen erwartet euch ein leckeres und reichhaltiges Frühstücksbuffet. Für den Tag könnt ihr euch Lunchpakete (ohne Getränke) selbst zubereiten. Die Krönung eines jeden Tages ist das 4-Gang-Abendmenü, häufig in Buffetform. Einmal pro Woche findet ein Tiroler Abend statt.



Sportclub Ötztal/Sölden



Sportclub Ötztal/Sölden

Die neue, großzügige Wellnesslandschaft mit Sauna, Ruheraum und Außenbereich mit Blick auf die umliegende Bergwelt lädt nach einem langen Skitag zum Relaxen ein. Der hauseigene Skibus verbindet den Sportclub mit der Ski- und Partymetropole Sölden. Da der Bus nur für unsere Gäste reserviert ist, gibt es immer genügend Sitzplätze.

Activities

Unsere Teamer bieten euch ein abwechslungsreiches Rahmen- und Abendprogramm (tlw. gegen Gebühr): Partyprogramm in Sölden, Rodelabend u.v.m. Die Attraktion im Ötztal ist der Aqua Dome, die neue Thermo mit großem Spaßbad – ein Besuch lohnt sich! Nach dem Skifahren lädt Sölden zum Après Ski der Extraklasse ein. Und für alle, die nicht genug bekommen können, bieten wir am Partyabend sogar einen extra Shuttleservice für unsere Gäste von Gries nach Sölden und zurück an.

Sportclub Ötztal/Sölden

Leistungen

- Unterkunft mit Halbpension, Bettwäsche, Handtücher
- Busanreise
- Reisebetreuung, Welcomedrink
- Skiguideing/eine geführte Skigebietstour
- Sauna (So-Fr)

Der Ort

Mittersill liegt eingebettet zwischen den Kitzbüheler Alpen und den Hohen Tauern im Oberpinzgau. Dank seiner einmaligen zentralen Lage erreicht man von Mittersill aus zahlreiche Top-Skigebiete in kürzester Zeit. Das absolute Highlight ist der Direktanstieg in das weltbekannte Kitzbüheler Skigebiet mit seinen 170 Pistenkilometern. In maximal 30 Minuten erreicht man außerdem die Skigebiete Zillertal Arena, Skiarena Wildkogel, Weißsee Gletscherwelt und Zell am See/Kaprun. Neben dem Skisport bietet Mittersill aber auch zahlreiche andere Möglichkeiten, den Winter aktiv oder ganz entspannt zu genießen: Langlaufen, Schneeschuhwandern, Rodeln, Eisstockschießen, Schlittschuhfahren oder Winterwandern sind nur einige der zahlreichen Möglichkeiten, die der Urlaubsort bietet. Im Ortskern finden sich außerdem zahlreiche Geschäfte, Restaurants, Bars und Cafes. Hier kann man nach Herzenslust bummeln und den wohlverdienten Urlaub genießen.

Die Unterkunft

Das Hotel befindet sich in ruhiger, soniger Aussichtslage am Ortsrand von Mittersill. Das Zentrum erreicht man in etwa drei Minuten zu Fuß. Die Skibushaltestelle befindet sich 100 m vom Hotel entfernt und an der Panoramabahn Kitzbüheler Alpen (Einstieg ins Kitzbüheler Skigebiet), die in 4 Minuten vom Hotel erreichbar ist, stehen außerdem ausreichend Gratisparkplätze zur Verfügung.



MI700

Entspannte Atmosphäre, persönlicher Service und die Faszination der herrlichen Bergwelt sind die Quelle der Erholung und Vitalität. Das alles findet ihr in unserem Hotel - inmitten des Nationalpark Hohe Tauern und der Kitzbüheler Alpen.

Unsere Gäste erwarten 10 frisch renovierte und komfortabel eingerichtete Zimmer mit insgesamt 28 Betten. Alle Zimmer sind Nichtraucherzimmer und sind ausgestattet mit Bad/WC, Telefon, Kabel-TV (Flatscreens), W-LAN und Panoramabalkon.

Im Erdgeschoss befinden sich eine kleine Lobby mit Rezeption, die Hausbar, der Frühstücksraum und die gemütliche Kirschküche, in der das Abendessen serviert wird. Herzstück ist das Kaminstüberl, in dem man in gemütlicher Runde vor dem offenen Kamin den Tag ausklingen lassen kann. Prasselndes Kaminfeuer und ein gutes Glas Wein sorgen für das richtige Ambiente.

Die Halbpension beinhaltet ein reichhaltiges Frühstück mit hochwertigen, überwiegend regionalen Produkten und ein 3-Gang-Abendmenü oder Themenabende (z. B. Raclette oder Fondue). Unseren Gästen steht außerdem ein Skiraum mit Skischuhwärmer zur Verfügung.



MI700

Hotel

Leistungen

- Unterkunft
- Halbpension
- Skiguideing (1x pro Woche)
- Schneeschuhtour
- Kurtaxe

Hotel in Mittersill

Termine	DZ Bad/WC	Pauschalen* inkl. Skipass
27.11. - 04.12.	270	---
04.12. - 11.12.	270	---
11.12. - 18.12.*	270	445
18.12. - 25.12.	343	---
25.12. - 02.01.	416	---
02.01. - 08.01.	270	---
15.01. - 22.01.*	315	445
22.01. - 29.01.*	315	445
29.01. - 05.02.*	315	445
05.02. - 12.02.	315	---
12.02. - 19.02.	343	---
19.02. - 26.02.	343	---
26.02. - 05.03.	343	---
05.03. - 12.03.	364	---
12.03. - 19.03.*	270	445
19.03. - 26.03.*	270	445
26.03. - 02.04.	270	---
02.04. - 09.04.*	270	375
09.04. - 16.04.*	270	375
16.04. - 23.04.*	270	375

Alle Preise in € pro Person für den angegebenen Zeitraum.

* Pauschalen inklusive HP und 6 Tage Skipass buchbar

Skipass

Skipass Skigebiet Kitzbühel vor Ort zubuchbar. Gültig in Kitzbühel, Kirchberg, Reith, Aurach, Jochberg, Mittersill, Hollersbach: 6 Tage Erw./Jugendl./Kind 141,50/113/71 €

Skipass Salzburg Super Ski Card vor Ort zubuchbar. Gültig in Kitzbühel, Skiarena Wildkogel, Zillertal Arena, Weißsee Gletscherwelt, Zell am See/Kaprun, Skizirkus Saalbach-Hinterglemm, alle in 15-40 Fahrminuten vom Hotel erreichbar: 6 Tage Erw./Jugendl./Kind 211/168/105 €

Kinderermäßigung

im Zimmer der Eltern
0-4 Jahre gratis
5-12 Jahre 50 %
12-15 Jahre 30 %

Anreise

Eigenanreise

Veranstalter active sports reisen GmbH



MI700

Das Skigebiet Kitzbühel

Höhe	800 - 2000 m
Skilifte	50
Pisten	170 km
Schneesicherheit	Dezember - April
Snowboard	Funpark am Kitzbüheler Horn

Ferienhaus Talblick

Termine	Nächte	Preis pro Person	Mindestbelegung
04.12. - 11.12.	7	129	6
11.12. - 18.12.	7	129	8
18.12. - 26.12.	8	199	13
26.12. - 02.01.	7	289	15
02.01. - 08.01.	7	199	13
08.01. - 15.01.	7	149	10
15.01. - 22.01.	7	149	10
22.01. - 29.01.	7	189	10
29.01. - 05.02.	7	189	13
05.02. - 12.02.	7	219	10
12.02. - 19.02.	7	219	13
19.02. - 26.02.	7	219	13
26.02. - 05.03.	7	219	13
05.03. - 12.03.	7	229	13
12.03. - 19.03.	7	189	10
19.03. - 26.03.	7	179	10
26.03. - 02.04.	7	179	10
02.04. - 09.04.	7	179	10
09.04. - 16.04.	7	159	10
16.04. - 23.04.	7	169	10
23.04. - 30.04.	7	149	10
23.04. - 01.05.	8	169	10

Alle Preise in € pro Person für den angegebenen Zeitraum. Im Sommer, Herbst und Frühjahr auch abweichende Termine möglich.

Nebenkosten

Kurtaxe (ab 14 Jahre) 1,80 €/Person/Tag
 Endreinigung 10 €/Person, mind. 130 €
 Strom nach Verbrauch 0,25 €/kWh nach Zählerstand
 Kautions 300 €

Kinderermäßigung

ab Erreichen der Mindestbelegung, Preise auf Anfrage

Skipass

Skipass Arlberg, gültig in St. Anton, St. Christoph, Stuben, Zürs, Lech, Oberlech, Klösterle. Passfoto ab 10 Skitagen.

Skipasspreise	Wedelwochen Sonnenskilauf	Hauptsaison	Nebensaison
	04.12. - 23.12. 06.04. - 16.04.	24.12. - 07.01. 29.01. - 25.03.	08.01. - 28.01. 26.03. - 25.04.
5 Tage	162 €	185 €	176 €
6 Tage	186 €	212 €	202 €
7 Tage	209 €	239 €	227 €

Skipasspreise für Kinder auf www.skipass.de

Skikurse

Über örtliche Skischulen vor Ort buchbar.

Anreise

Eigenanreise
 Zuganreise zubuchbar ab 89 € Details s. S. 45

Veranstalter

active sports reisen GmbH

Das Skigebiet

Höhe	1300 m - 2800 m
Skilifte	85
Pisten	278 km
Schneesicherheit	Dezember - April
Snowboard	STANTON PARK



Ferienhaus Talblick

Der Ort

Der Arlberg - das ist nicht nur St. Anton: in den Nachbarorten, zu denen auch Flirsch gehört, geht es zwar beschaulicher, dafür aber auch deutlich preiswerter zu. Das große Sport- und Aktivzentrum in Pettneu (ca. 7 km) bietet ein attraktives Freizeiterlebnis abseits der Piste und das unvergleichliche Arlberger Skigebiet ist mit dem gratis Skibus gut erreichbar. Deshalb: Preiswert wohnen in Flirsch und alle Vorzüge von St. Anton mitgenießen!

Ferienhaus Talblick (6-17 Pers.) ganzjährig verfügbar

Unser Ferienhaus liegt ruhig aber nicht abgeschieden in Flirsch. Der Skibus hält ca. 50 m vom Haus entfernt und bis zur Nassereinbahn in St. Anton sind es keine 10 Minuten Fahrtzeit mit dem Pkw. Das Haus ist eine ehemalige Frühstückspension, die jetzt als komplettes



Ferienhaus Talblick

Ferienhaus mit Selbstverpflegung angeboten wird. Es verfügt über eine einfache, zweckmäßige Ausstattung, viele Schlafzimmer (6 Doppel- und 4 Einzelzimmer), teilweise mit Waschbecken. Zusätzlich sind 2 Zustellbetten (Klappbetten) vorhanden. Unseren Hausgästen steht ein hauseigener Parkplatz für ca. 4-5 Pkw sowie eine Garage zur freien Nutzung zur Verfügung.

Aufteilung

Parterre: Windfang, geräumiger Flur, kl. Abstellraum mit Kühlschrank, Stüberl/Wohnzimmer mit Sitzzecke für 4-6 Personen, 1 Doppelzimmer, 1 Zimmer mit Etagenbett, 1 Einzelzimmer mit Waschbecken, 1 WC, 1 Bad mit Badewanne und Waschbecken, moderne Küche mit Geschirrspüler, Kühl-/Gefrierkombination und Esstisch für 4-6 Personen.

1. Etage: geräumiger Flur, Aufenthalts-/Essraum für ca. 12 Personen mit Waschbecken, Abstellraum, 2 Doppelzimmer mit Waschbecken, 2 Einzelzimmer mit Waschbecken, 1 x Du/WC. Sowohl der Aufenthaltsraum als auch 3 Schlafzimmer dieser Etage haben Zugang zum großen Balkon.

2. Etage/Dachgeschoss: Wohnküche (Herd, Backofen, Kühlschrank) mit Essplatz für 4-6 Personen, 1 Doppelzimmer mit Waschbecken, 1 Doppelzimmer, 1 kleines Einzelzimmer, Dusche, sep. WC. Alle Zimmer mit leichten Dachschrägen. Von der Wohnküche und einem der Doppelzimmer Zugang zum Balkon mit sehr schönem Ausblick über das Tal.

Keller: Skikeller mit zusätzlichem Eingang vom Garten, Waschmaschine.

Ferienhaus Talblick

Leistungen

- Unterkunft

Der Ort

In der Alpenszene Montafon ist ein abwechslungsreicher Winterurlaub garantiert: Die Wintersportregion erstreckt sich von Bludenz bis zu den Gletschern der Silvretta und bis zum Piz Buin. Die Urlaubsorte im Montafon bieten alle einen direkten Zugang in eines der Skigebiete. 60 Aufstieghilfen und 243 km markierte Abfahrten verschiedenster Schwierigkeitsgrade sorgen für eine ideale Verteilung ohne Gedränge.

Unterkünfte

M111 - St. Anton im Montafon

Frühstückspension/Ferienwohnung
Lage: ruhige Lage, Loipe und Skibus zum Golm am Haus, Einstieg in das Skigebiet (ca. 1,5 km), Restaurant 300 m, Hochjoch und Schruns 6 km, Silvretta Nova 10 km.

Hinweise: Endreinigung entfällt bei sauberer Übergabe. Haustier 5 €/Tag.
Doppelzimmer mit Du/WC und Kabel-TV, thw. Balkon, auch als Dreibett- oder Vierbettzimmer mit Schlafcouch möglich, inklusive Frühstück.

Ferienwohnung für 4 Personen
 ca. 40 qm, Doppelzimmer, kl. Zimmer mit Etagenbett, Wohnraum, Kabel-TV, Du/WC, Kochnische mit Mikrowelle und 2-Plattenherd.

Ferienwohnung für 4 Personen
 ca. 40 qm, Doppelzimmer, Wohnschlafraum mit Schlafcouch, Kochnische mit 2-Plattenherd, Mini-Backofen, Kaffeemaschine, Wasserkocher, Kühlschrank, Terrasse, Kabel-TV, Du/WC.



M111



M333 - St. Gallenkirch Ferienwohnung

Lage: ruhige Lage, ca. 5 Gehminuten zum Skibus, ca. 2,5 km zur Talstation in St. Gallenkirch, Restaurant und Lebensmittelgeschäft in Hausnähe, Loipe am Haus.

Ferienwohnung für 3 Personen
 ca. 58 qm im Dachgeschoss, Doppelzimmer, Einzelzimmer, Du/WC, Wohnküche mit 4-Plattenherd, Backrohr, Kaffeemaschine, Kühlschrank, Wasserkocher. Haustier nicht erlaubt. Endreinigung 30 €.

M106 - Tschagguns Frühstückspension

Lage: sonnige Lage ca. 15 Gehminuten von der Ortsmitte entfernt, Talstationen Golm und Hochjoch ca. 5-7 Fahrminuten, Valiserabahn/Silvretta Nova ca. 12 Fahrminuten. Eigener PKW erforderlich.
Doppel- oder Dreibettzimmer mit Bad oder Du/WC, Kabel-TV, WLAN, inklusive Frühstück.



M106

Fewos und Pensionen

Leistungen

- Unterkunft, Skipass
- Bettwäsche, Handtücher
- Frühstück in Pensionen
- Reiserücktrittversicherung

Termine & Preise

Termine	Nächte/ Skitage	M106 DZ/DBZ	M111		M333 3er Fewo
			Zimmer	Fewos	
04.12. - 11.12.	7/6	475	455	375	390
11.12. - 18.12.	7/6	475	455	375	390
18.12. - 26.12.	8/7	550	525	435	455
26.12. - 02.01.	7/6	550	520	459	495
02.01. - 08.01.	6/5	435	415	349	389
08.01. - 15.01.	7/6	475	420	349	390
15.01. - 22.01.	7/6	430	415	349	390
22.01. - 29.01.	7/6	435	420	349	390
29.01. - 05.02.	7/6	495	475	395	440
05.02. - 12.02.	7/6	495	475	395	440
12.02. - 19.02.	7/6	495	475	395	440
19.02. - 26.02.	7/6	495	475	395	440
26.02. - 05.03.	7/6	495	475	395	440
05.03. - 12.03.	7/6	495	475	395	440
12.03. - 19.03.	7/6	495	475	395	410
19.03. - 26.03.	7/6	475	420	349	390
26.03. - 02.04.	7/6	475	415	349	390
02.04. - 09.04.	7/6	430	415	349	390
09.04. - 16.04.	7/6	430	415	349	390
16.04. - 23.04.	7/6	430	415	349	420

Alle Preise in € pro Person inklusive Skipass für den angegebenen Zeitraum.

Nebenkosten

Kurtaxe (ab 14 Jahre) 1,75 €/Person/Tag
 Endreinigung (in Fewos) siehe Beschreibung

Skipass

Skipass Montafon bereits im Preis enthalten, siehe Termin-tabelle
 Verlängerungstag je nach Saisonzeit 18-23 €

6/7 Tage Skiverleih

3/4/5 Stern Set mit Schuhen und Stöcken ab 64/89/115 €
 4/5 Stern Ski oder Snowboard (ohne Schuhe) ab 61/89 €
 Kinder bis 14 J. Set mit Schuhen u. Stöcken ab 45 €
 Kinder bis 14 J. Ski oder Snowboard (ohne Schuhe) ab 31 €

Kinderermäßigung

in Pensionen im Zimmer der Eltern auf Anfrage

Anreise

Eigenanreise
 Zuganreise zubuchbar ab 89 € Details s. S. 45

Veranstalter

active sports reisen GmbH



Das Skigebiet

Höhe	900 m - 2350 m
Skilifte	60
Pisten	243 km
Schneesicherheit	Dezember - April



Termine & Preise

Termine	Nächte/ Skitage	ST101 DZ/DBZ	ST131 DZ/ Fam.Zi.	ST300 2-4er Fewo	ST329 2-4er Fewo	ST337.1 2er Fewo	ST337.2 5er Fewo	ST337.3 2er Fewo	ST345.1 3er Fewo	ST345.2 6-7er Fewo	ST345.6 4er Fewo	ST099 DZ Du/WC	ST599 4-6er Fewo
04.12. - 18.12.	7/6	420	370	389	345	385	375	350	405	400	425	415	405
18.12. - 26.12.	8/7	475	420	515	469	435	425	395	610	565	680	485	480
26.12. - 02.01.	7/6	505	479	505	469	515	509	490	575	540	620	485	480
02.01. - 08.01.	6/5	385	345	399	365	405	399	379	470	430	520	375	370
08.01. - 22.01.	7/6	370	369	370	325	365	359	335	360	350	380	395	390
22.01. - 29.01.	7/6	420	370	370	325	365	359	335	360	350	380	395	390
29.01. - 05.02.	7/6	440	389	399	360	385	392	350	540	500	595	415	405
05.02. - 12.02.	7/6	440	420	399	360	385	375	350	540	500	595	435	425
12.02. - 19.02.	7/6	440	420	399	360	460	405	430	540	500	595	435	425
19.02. - 26.02.	7/6	440	420	399	360	460	405	430	540	500	595	435	425
26.02. - 05.03.	7/6	440	385	399	415	385	375	350	540	500	595	435	425
05.03. - 12.03.	7/6	440	420	399	415	460	450	430	540	500	595	435	425
12.03. - 19.03.	7/6	440	385	399	415	385	375	350	405	400	425	435	425
19.03. - 26.03.	7/6	440	385	399	360	385	375	350	405	400	425	435	425
26.03. - 02.04.	7/6	440	385	399	360	385	375	350	405	400	425	415	405
02.04. - 16.04.	7/6	385	385	399	360	385	375	350	405	400	425	415	405
16.04. - 23.04.	7/6	440	385	399	415	385	375	350	540	500	595	435	425
23.04. - 30.04.	7/6	440	385	399	415	385	375	350	405	400	425	415	405

Alle Preise in € pro Person inklusive Stubai Gletscherskipass für den angegebenen Zeitraum.

Ferienwohnungen können nur komplett gebucht werden. Minderbelegung nur zu Nebensaisonzeiten auf Anfrage möglich.

Der Ort

Das Stubaital ist mit seinen 4 Gletschern und seinem riesigen Skiareal das größte Ganzjahresskigebiet Österreichs. Durch seine Höhenlage von 1750 - 3210 m gilt es als besonders schneesicher und bietet alle Möglichkeiten für einen unvergesslichen Urlaub bei absoluter Schneesicherheit von Oktober bis Juni. Aber auch die Elfer-Lifte in Neustift sorgen gerade für Skianfänger und Familien für Urlaubsspaß pur: ausgezeichnete Pistenverhältnisse und eine wunderschöne Winterlandschaft laden zum Skifahren, Snowboarden, Winterwandern und Rodeln ein. Ein besonderes Erlebnis ist sicherlich das Nachtrodeln auf der 8 km langen und beleuchteten Rodelbahn.

Abseits der Piste verspricht Neustift mit seinem gemütlichen Dorfkern, zahlreichen Geschäften, gastfreundlichen Kneipen und Discotheken und der schönen Hallenbadlandschaft Sport, Spaß und Erholung zugleich - Skiurlaub, wie man ihn sich wünscht.

Die Unterkünfte

ST131 - Neustift-Milders

Frühstückspension
Lage: gute, ruhige Lage in Neustift-Milders, ca. 2 Gehminuten zum Skibus, ca. 5 Gehminuten zu Geschäften und Restaurants, Elfer-Lifte/Zentrum ca. 2 km.

Doppelzimmer mit Du/WC und Sat-TV, inklusive Frühstück.

Familienzimmer aus 2 Doppelzimmern, gemeinsamem Bad, sep. WC, Sat-TV und Balkon, inklusive Frühstück.



ST329 - Neustift-Schaller

Ferienwohnung
Lage: ruhige Lage in Neustift-Schaller, Skibus ca. 150 m, Restaurants und Geschäfte 10 - 15 Gehminuten, Neustift Zentrum ca. 3 km, Loipe am Haus. Stubai Gletscherbahn in ca. 15 Autominuten (ca. 14 km) erreichbar.

Nichtraucherwohnung.
Ferienwohnung für 2 - 4 Personen
ca. 40 qm, geräumiger Wohnschlafraum mit Doppelbett und Ausziehcouch für max. 2 Personen, Küche mit Sitzzecke, Geschirrspüler, Mikrowelle, 4-Plattenherd und Backrohr, Kaffeemaschine, Wasserkocher, Toaster, Sat-TV, Du/WC, Balkon. Haustier nicht erlaubt, Endreinigung einmalig 26 €.

ST300 - Neustift-Lehner

Ferienwohnung
Lage: gute Lage, Skibus ca. 100 m, Zentrum Neustift, Supermarkt, Geschäfte, Restaurants und Elfer-Lifte in nur wenigen Gehminuten Entfernung. Stubai Gletscherbahn in ca. 20 Autominuten (ca. 17,5 km) erreichbar.

Hinweise: Freier Eintritt für Hausgäste in das benachbarte Hallenbad.
Ferienwohnung für 2-4 Personen
ca. 60 qm, 2 Doppelzimmer, Du/WC, geräumige Wohnküche mit Essecke, Cerankochfeld, Backrohr, Mikrowelle, Wasserkocher, Kaffeemaschine, Toaster, Kühlschrank, Sat-TV, Radio. Haustier nicht erlaubt, Endreinigung einmalig 30 €. Nichtraucherwohnung.



ST345 - Neustift-Milders

Ferienwohnungen
Lage: gute, ruhige Lage, Zentrum ca. 1,5 km, Skibushaltestelle nur 2 Gehminuten vom Haus entfernt, Restaurant und Supermarkt ca. 500 m.

Ausstattung: Sauna im Haus, 2 x inklusive.
Hinweise: Haustier auf Anfrage, Endreinigung 40 €/Fewo. Handtücher bitte mitbringen.

ST345.1 Ferienwohnung für 3 Personen
ca. 37 qm, Doppelzimmer mit Du/WC, Wohnküche mit 4-Plattenherd, Backrohr, Kaffeemaschine, Geschirrspüler, Kabel-TV, Couch für 1 Person, Balkon.

ST345.2 Ferienwohnung für 6-7 Personen
ca. 70 qm, 2 Dreibettzimmer, 2 x Du/WC, Wohnraum mit Einzelcouch, Küche mit Backofen, Geschirrspüler, Wasserkocher, Kaffeemaschine, Kabel-TV, Balkon.

ST345.6 Ferienwohnung für 4 Personen
ca. 52 qm, 2 Doppelzimmer mit Du/WC, geräumige Wohnküche mit Geschirrspüler, 4-Plattenherd mit Backrohr, Kaffeemaschine, Kabel-TV, Balkon.



ST337 - Neustift

Ferienwohnung
Lage: gute Lage, ca. 10 Gehminuten zum Ortszentrum/Freizeitzentrum, Skibushaltestelle ca. 8 Gehminuten vom Haus entfernt.

Hinweise: Haustier erlaubt (5 €/Tag), Endreinigung einmalig 25 €/Fewo.

ST337.1 Ferienwohnung für 2 Pers.
ca. 38 qm: Doppelzimmer, Wohnküche mit Kochnische (2 Platten, Mikrowelle, Kaffeemaschine, Wasserkocher) und Sitzzecke, Du/WC, Kabel-TV.

ST337.2 Ferienwohnung für 5 Pers.
ca. 64 qm: Doppelzimmer, Dreibettzimmer, Wohnküche mit Kochnische, Mikrowelle, Backofen, Sitzzecke, Kabel-TV, Bad mit Sitzbadewanne und Duschmöglichkeit, separates WC, kleiner Vorraum, Balkon.

ST337.3 Ferienwohnung für 2 Pers.
ca. 38 qm im Dachgeschoss, Doppelzimmer, Wohnküche mit Sitzzecke, 2-Plattenherd, Mikrowelle, Kaffeemaschine, Wasserkocher, Kabel-TV, Du/WC.

Fewos und Pensionen

Leistungen

- Unterkunft, Bettwäsche
- Gletscherskipass
- Frühstück in Pensionen
- Reiserücktrittsversicherung



ST101 - Neustift-Milders

Frühstückspension/Ferienwohnung
Lage: ruhige, sonnige Lage, ca. 3 km von Neustift Richtung Gletscher, Skibus ca. 5 Gehminuten, Restaurants in der Nähe.

Doppel- oder Dreibettzimmer mit Bad oder Du/WC, Sat-TV, Balkon oder Terrasse, inklusive Frühstück.

Gästeküche für alle Hausgäste, Benutzung bei sauberer Übergabe kostenlos, ansonsten Reinigungsgebühr nach Aufwand

Hinweis: Die Zimmer sind auch als offene Ferienwohnung aus den einzelnen Zimmern und der Gästeküche mit Selbstverpflegung buchbar.
Details siehe www.skipass.de

ST099/ST599

Neustift und Umgebung
Pensionen/Ferienwohnungen

Lage: Zimmer oder Ferienwohnungen in verschiedenen Unterkünften in Neustift und Umgebung. Skibushaltestelle meist in unmittelbarer Nähe, Einstieg in das nächstgelegene Skigebiet in wenigen Minuten erreichbar.

Zimmer inklusive Frühstück.
Doppel-/Dreibettzimmer mit Du/WC, inklusive Frühstück.

Ferienwohnung für 4 - 6 Personen
1 - 2 Doppelzimmer, Wohnschlafraum mit Schlafgelegenheit für 2 Personen, Kochnische, Bad oder Du/WC, tlw. Balkon und Sat-TV.
Endreinigung einmalig 40 - 50 €/Fewo. Details siehe www.skipass.de.

Nebenkosten

Kurtaxe (ab 14 Jahre) 1,50 €/Person/Tag
Endreinigung (nur bei Fewos) siehe Beschreibung

Skipass

Stubai Gletscherskipass bereits im Preis enthalten.
Erweiterung auf Stubai Superskipass (6 Tg.) 19-23 €
Verlängerungstag Gletscherskipass 21 €
Verlängerungstag + Erweiterung Superskipass 43 €

Erwachsene	Nebensaison	Hauptsaison
	09.01. - 29.01.	16.10. - 08.01. 30.01. - 08.05.
ohne 6 Tage Skipass	-149 €	-166 €

Skipassermäßigung

für 6 Tage	Nebensaison	Hauptsaison
Kinder/Jugendl./Sen.		
0-9 Jahre	-149,00 €	-166,00 €
10-14 Jahre	-74,00 €	-83,00 €
15-18 Jahre	-52,00 €	-58,00 €
ab 65 Jahre	-29,00 €	-33,00 €

Anreise

Eigenanreise
Zuganreise zubuchbar ab 89 € Details s. S. 45

Veranstalter active sports reisen GmbH

Das Skigebiet

Höhe	1000 m - 3150 m
Skilifte	25
Pisten	110 km
Schneesicherheit	ganzjährig
Snowboard	Funpark, 100 m lange Halfpipe
Langlauf	ca. 100 km Loipen Höhenloipe auf dem Gletscher

! Weitere Ferienwohnungen und Pensionen im Stubaital findest Du auf www.skipass.de

Ischgl / Kappl Paznauntal



pro Woche ab **145 €**

Termine & Preise

Termine	Nächte	P000		P006		P135 2-4er Fewo	P309 offene 6er Fewo	P341 4-5er Fewo	P375 4-5er Fewo
		5-6er Fewo	offene 5-6er Fewo	DZ DU/WC	4-6er Fewo				
04.12. - 11.12.	7	195	195	250	250	175	165	275	245
11.12. - 18.12.	7	195	195	250	250	175	165	275	245
18.12. - 26.12.	8	220	220	365	375	235	185	275	280
26.12. - 02.01.	7	259	259	325	330	270	235	305	339
02.01. - 08.01.	6	169	169	280	290	185	150	255	255
08.01. - 15.01.	1	195	195	250	250	175	145	220	210
15.01. - 22.01.	7	195	195	250	250	175	145	220	210
22.01. - 29.01.	7	195	195	250	250	175	145	220	210
29.01. - 05.02.	7	195	195	325	330	175	165	275	290
05.02. - 12.02.	7	195	195	325	330	210	165	275	290
12.02. - 19.02.	7	195	195	325	330	210	165	275	290
19.02. - 26.02.	7	195	195	325	330	210	165	275	290
26.02. - 05.03.	7	195	195	325	330	210	165	275	290
05.03. - 12.03.	7	195	195	325	330	210	165	275	290
12.03. - 19.03.	7	195	195	325	330	210	165	220	290
19.03. - 26.03.	7	195	195	325	330	175	165	220	255
26.03. - 02.04.	7	195	195	250	250	175	165	220	255
02.04. - 09.04.	7	195	195	250	250	175	145	220	210
09.04. - 16.04.	7	195	195	250	250	175	145	220	210
16.04. - 23.04.	7	195	195	325	330	175	145	275	245
23.04. - 30.04.	7	195	195	250	250	175	145	220	210

Ferienwohnungen können nur kompl. gebucht werden. Minderbelegung nur zu Nebensaisonzeiten. Preise in € pro Person.

Termine & Preise Alpenperle

Termine	Nächte	Kat. A 4er App.	Kat. B/C 6er App.	Kat. D	
				7 Pers.	8 Pers.
27.11. - 04.12.	7	219	199	219	205
04.12. - 25.12.	7	219	199	219	205
25.12. - 02.01.	8	649	629	649	608
02.01. - 09.01.	7	389	369	389	365
09.01. - 15.01.	6	335	315	335	314
15.01. - 22.01.	7	349	329	349	327
22.01. - 29.01.	7	349	329	349	327
29.01. - 05.02.	7	389	369	389	365
05.02. - 12.02.	7	389	369	389	365
12.02. - 19.02.	7	419	399	419	393
19.02. - 05.03.	7	439	419	439	412
05.03. - 12.03.	7	449	429	449	421
12.03. - 19.03.	7	419	399	419	393
19.03. - 02.04.	7	399	379	399	374
02.04. - 23.04.	7	349	329	349	327
23.04. - 28.04.	7	239	219	239	224
28.04. - 01.05.*	3	199	199	199	187

*Saisonabschlussfinale

Alle Preise in € pro Person für den angegebenen Zeitraum.



Der Ort

Das Paznauntal ist in aller Munde. Hauptgrund dafür ist sicherlich das verrückteste Dorf der Alpen: Ischgl! Selbst wer noch nie hier war, hat sich schon sein (Vor-) Urteil gebildet. Sportlich eröffnet sich mit dem Silvretta Skipass ein einzigartiges Erlebnis. Mit insgesamt 320 km Pisten bis auf 2864 m Höhe gehört das Skigebiet sicherlich zu den "Großen" der Alpen und gilt bis in den Mai als schneesicher. Doch neben Ischgl hat das Paznauntal mit den Orten Galtür, Kappl und See noch viel mehr zu bieten, und das zu einem fairen Preis-Leistungsverhältnis. Deshalb unser Fazit: preiswert wohnen in Kappl und heftig feiern in Ischgl! Denn in Ischgl selbst ist alles etwas größer, moderner, extremer aber leider auch teurer als anderswo ...

Die Unterkünfte

P006 - Ischgl-Ebene

Ferienwohnung/Frühstückspension
Lage: moderne Unterkunft in guter Lage, Skibus ca. 150 m, Zentrum Ischgl ca. 3 km.
Hinweis: VIP Skipass zubuchbar!
Ferienwohnung für 4-6 Personen
ca. 60 qm, 2 Doppelzimmer mit Du/WC, Wohnzimmer mit ausziehbarer Couch für 2 Personen, Wohnküche mit Geschirrspüler, 4-Plattenherd, Mini-Backofen, Kühlschrank, Kaffeemaschine, Wasserkocher, Sat-TV.
Aufpreis für 5. und 6. Person 129-199 € p.P. Haustiere nicht erlaubt. Endreinigung einmalig 10 € p.P.
Doppelzimmer mit Du/WC, Sat-TV, inklusive Frühstück.



P309 - Kappl-Plattwies

Ferienwohnung
Lage: sonnige Lage im Ortsteil Plattwies, Skibus in Hausnähe, Skiabfahrt bis in Hausnähe möglich, Zentrum ca. 1,5 km.
offene Wohnung für 6 Personen
ca. 60 qm, Doppelzimmer, Einzelzimmer, Du/WC, einen Stock tiefer Dreibettzimmer mit Dusche, Wohnküche, 4-Plattenherd, Backrohr, Geschirrspüler, Kühlschrank, Mikrowelle, Kaffeemaschine, Sat-TV, Balkon.
Haustiere nicht erlaubt. Endreinigung entfällt bei sauberer Übergabe.

P375 - Kappl-Wiese

Ferienwohnung
Lage: ruhige, sonnige Lage im Ortsteil Wiese, Ortsmitte ca. 20 Gehminuten, Skibus ca. 50 m, kurze Anfahrt zu den Bergbahnen Kappl.
Ferienwohnung für 4-5 Personen
ca. 55 qm, Dreibettzimmer, Wohn-/Schlafraum mit Doppelbett, Sat-TV, Küche mit 4-Plattenherd, Backrohr, Geschirrspüler, Mikrowelle, Kaffeemaschine, Kühlschrank, Du/WC. Haustiere nicht erlaubt. Endreinigung 40 €.



P135 - Kappl-Obermahren

Ferienwohnung
Lage: sonnige Hanglage, Skibushaltestelle direkt am Haus, Fahrzeit nach Ischgl und Kappl ca. 10 min., Geschäfte, Restaurants etc. in Kappl-Ortsmitte, ca. 3 km.
Ausstattung: Qualitätssiegel 4 Edelweiß, Sauna im Haus, Benutzung inklusive.
Ferienwohnung für 2-4 Personen
ca. 35 qm, Vorraum, Doppel- oder Dreibettzimmer, Du/WC, Wohnküche mit Sat-TV, Schlafcouch, Küchenzeile mit 2-Plattenherd, Kühlschrank, Mikrowelle. Haustiere nicht erlaubt. Endreinigung einmalig 20 €.

P341 - Ischgl-Platt

Ferienwohnung
Lage: schöne, sonnige Lage im Ortsteil Platt, nur ca. 2,5 km bis Ischgl Zentrum, Skibushaltestelle in unmittelbarer Nähe.
Hinweis: VIP Skipass zubuchbar!
Ferienwohnung für 4-5 Personen
ca. 50 qm, 2 Doppelzimmer, Wohnküche mit ausziehbarem Sofa für 1 Person, Sat-TV, sep. WC, Du/WC. Haustiere nicht erlaubt. Endreinigung einmalig 20 €.



P000 - Kappl-Klasen

Ferienwohnungen
Lage: ruhige Lage, Skibus am Haus, Zentrum und Einstieg in das Skigebiet ca. 4 km, Ischgl ca. 12 km. Schneekettenpflicht je nach Wetterlage! Brötchenservice oder Frühstück möglich.
P000.1 Ferienwohnung für 5-6 Pers.
im Erdgeschoss, ca. 90 qm, Dreibettzimmer, Doppelzimmer (Zustellbett möglich), Wohnküche mit Geschirrspüler, 4-Plattenherd mit Backrohr, Kühlschrank, Kaffeemaschine, Wasserkocher, Bad/WC.
P000.2 offene Wohnung für 5-6 Pers.
im Dachgeschoss, ca. 64 qm, Dreibettzimmer mit Waschbecken, Doppelzimmer mit Zustellbett und Waschbecken, Wohnküche mit 4-Plattenherd mit Backrohr, Mikrowelle, Kaffeemaschine, Wasserkocher, Du/WC.
Hinweise: 6. Person 129-199 €. Haustiere nicht erlaubt. Endreinigung 30 €/Fewo.

Activities

Ischgl braucht nicht viele Worte, doch auch in Kappl könnt ihr nach dem Skitag in den urigen Hütten, Restaurants oder Bars den Tag ausklingen lassen oder auch abseits der Piste den Winter genießen, z. B. mit einer rasanten Rodelpartie.

Fewos und Pensionen Leistungen

- Unterkunft,
- Bettwäsche, Handtücher
- Frühstück in Pensionen
- Reiserücktrittversicherung



Appartementhaus Alpenperle - Ischgl

Komfort-Appartements
Unser Appartementhaus bietet 11 moderne, komfortabel eingerichtete Appartements. Unschlagbar ist die perfekte Lage des Hauses mitten im Herzen von Ischgl! Cafés, Kneipen und Discotheken liegen in unmittelbarer Nähe des Hauses und der Tunnel zur Fimbabahn ist direkt gegenüber. Zur Silvrettatabahn und zur legendären Après Ski-Bar "Kuhstall" sind es nur 200 m!
Ausstattung: Die Appartements bieten auf 30-60 qm Platz für 4-8 Personen. Alle Appartements verfügen über einen großzügigen Wohnbereich, Sat-TV, eine funktionale Küche/Kochecke mit Spülmaschine und größtenteils Balkon.
4er Appartement
1 Doppelzimmer mit Du/WC, Wohnbereich mit Kochnische und Schlafcouch für 2 Personen, Balkon. Endreinigung einmalig 40 €.
6er Appartement
2 Doppelzimmer mit Du/WC, Wohnbereich mit Küche/Kochnische, Schlafcouch für 2 Personen, tlw. zusätzliches WC, tlw. Balkon. Endreinigung einmalig 60 €.
7-8er Appartement
2 Doppelzimmer mit Du/WC, 1 Schlafzimmer mit Grand Lit (120 cm), Du/WC, Balkon, Wohnbereich mit Kochnische, Schlafcouch für 2 Personen, Balkon. Endreinigung einmalig 80 €.

Nebenkosten

Kurtaxe (ab 14 Jahre) 1,50 €/Person/Tag
Endreinigung (nur bei Fewos) siehe Beschreibung
Alpenperle: PKW-Platz (Tiefgarage) 5 €/PKW/Tag

Skipass

Skipässe zubuchbar.
Hauptsaison: 25.12.-07.01., 29.01.-01.04.
Nebensaison: 26.11.-24.12., 08.01.-28.01., 02.04.-01.05.

Skitage	Skipass Kappl NS/HS	Silvretta-Skipass NS/HS	VIP-Skipass NS/HS
6 Tage	156,50/177,50 €	203,00/236,00 €	181,50/201,50 €
7 Tage	175,50/200,00 €	229,00/266,00 €	205,00/228,00 €
8 Tage	221,00/195,00 €	253,50/294,50 €	226,00/251,00 €

Skipass Kappl

gültig im Skigebiet Kappl, Skibus innerhalb der Gemeinde Kappl kostenfrei.

Silvretta Skipass

gültig auf 67 Anlagen in Kappl, Ischgl/Samnaun, Galtür, See.

VIP Skipass

gültig auf 39 Anlagen in Ischgl/Samnaun (nur erhältlich bei gebuchter Unterkunft in Ischgl nach Vorlage der Gästekarte).

Kurztrips Alpenperle

In unserer Alpenperle sind in folgenden Zeiten auch Kurztrips möglich, Mindestaufenthalt 3 Nächte:
25.11.-25.12. ab 33 €/Person
09.01.-30.01. und 12.03.-01.05. ab 135 €/Person

Anreise

Zuganreise zubuchbar ab 89 € Details s. S. 45

Veranstalter active sports reisen GmbH

Das Skigebiet

	Kappl	Ischgl
Höhe	1180 m - 2690 m	377 m - 2867 m
Skilifte	11	41
Pisten	40 km	238 km
Schneesicherheit	Dezember bis Mai	
	Galtür	See
Höhe	1600 m - 2300 m	1050 m - 2450 m
Skilifte	10	8
Pisten	40 km	33 km
Schneesicherheit	Dezember bis Mai	



Termine & Preise

Termine	Les Balcons de Val Thorens					
	4er	6er	7er	11er	15er	18er
04.12. - 11.12.	288	273	267	288	299	286
11.12. - 18.12.	268	253	247	268	279	266
18.12. - 26.12.*	501	479	477	504	532	516
26.12. - 02.01.	563	534	528	565	601	579
02.01. - 09.01.	358	341	337	361	385	373
09.01. - 15.01.**	320	306	303	323	344	333
15.01. - 22.01.	358	341	337	361	385	373
22.01. - 29.01.	358	341	337	361	385	373
29.01. - 05.02.	358	341	337	361	385	373
05.02. - 12.02.	403	383	380	407	436	419
12.02. - 19.02.	517	492	486	523	555	535
19.02. - 26.02.	558	529	523	560	596	574
26.02. - 05.03.	475	453	448	480	509	491
05.03. - 12.03.	475	453	448	480	509	491
12.03. - 19.03.	408	388	385	412	441	424
19.03. - 26.03.	403	383	380	407	436	419
26.03. - 02.04.	403	383	380	407	436	419
02.04. - 09.04.	358	341	337	361	385	373
09.04. - 16.04.	444	412	420	447	475	459
16.04. - 23.04.	383	363	360	387	416	399

Alle Preise in € pro Person inklusive 6 Tage Skipass Val Thorens für den angegebenen Zeitraum. Die Appartements können nur komplett gebucht werden.

* 8 Nächte inkl. 7 Tage Skipass
** 6 Nächte inkl. 5 Tage Skipass

Skipass

6 Tage Skipass Val Thorens inklusive

Bei Vorausbuchung:

Aufpreis 6 Tage Skipass Les Trois Vallées	57 €
Aufpreis 7. und 8. Skitag Val Thorens	27 €
Aufpreis 7. und 8. Skitag Trois Vallées	35,50 €/37,50 €
Tagesskipässe Val Thorens für den Anreisetag vor Ort	
Tagskarte/Halbtagskarte bis oder ab 12:30 Uhr	39 €/31 €

Ski-/Snowboardkurse

Kurse auf Anfrage und im Internet.

Familien/Senioren

Familien

Ermäßigung für Kinder bei kompletter Buchung des Appartements
Kinder bis 4 Jahre je nach Saisonzeit 120 €-173 €
Kinder bis 12 Jahre je nach Saisonzeit 33,50 €-44,50 €
Familienskipässe für Familien mit 2 Kindern unter 18 Jahren bei Abnahme der gleichen Skipässe (Gültigkeitsgebiet und Dauer), jedes weitere Kind unter 18 Jahren erhält die Ermäßigung für Kinder bis 12 Jahren.

Senioren

Ermäßigung für Senioren
zwischen 65 u. 74 Jahren je nach Saisonzeit 22 €-32 €
ab 75 Jahren je nach Saisonzeit 120 €-173 €

Anreise

Eigenanreise
Busanreise zubuchbar ab 99 € Details s. S. 44

Nebenkosten vor Ort

Kurtaxe ca. 1-2 €/Person/Tag
Kautions 460 €/Appartement per Kreditkarte
Endreinigung durch Mieter oder gegen Gebühr

! Weitere komfortable Ferienwohnungen und Chalets in Val Thorens findet ihr unter www.skipass.de !

Der Ort

Val Thorens ist die höchstgelegene Skistation Europas und liegt inmitten der Trois Vallées in den französischen Alpen, umgeben von 5 Bergmassiven zwischen 3200 m und 3560 m. Die hervorragende Infrastruktur des Ortes ermöglicht den Zugang zu den Pisten meist direkt vom Haus aus oder in nur wenigen Metern Entfernung.

Val Thorens zählt aufgrund der stetigen Weiterentwicklung und Verbesserung der Lifanlagen sowie dem gezielten Ausbau der Unterkünfte zu den attraktivsten Skigebieten der Welt. Es ist umgeben von traumhaften Tiefschneehängen im freien Gelände bei absoluter Schneesicherheit von November bis Mai durch seine Gletschergebiete und Höhenlage.

Der begrenzte Autoverkehr in Val Thorens sorgt für angenehme Atmosphäre und Urlaubsqualität. Die Zufahrt zu den Residenzen zum bequemen Be- und Entladen ist möglich. Die Autos dürfen während des Urlaubs nur in den dafür vorgesehenen Parkhäusern und auf den vor dem Ort liegenden Parkplätzen gegen eine Gebühr abgestellt werden. Innerhalb des Ortes verkehrt ein kostenloser Pendelbus.

Eine Vielzahl von Geschäften, Supermärkten sowie Sportshops bieten dem Urlauber alles - angefangen von den leckeren regionalen Produkten aus Keller und Küche bis hin zur neuesten Sportmode.

Schneegarantie

Val Thorens gibt euch eine Schneegarantie, das heißt, es wird die Öffnung von mindestens 70% der Lifanlagen garantiert. Alle Informationen und Bedingungen zur Schneegarantie findet ihr auf unserer Internetseite www.skipass.de.

Activities

Die Abende klingen gemütlich in den Appartements bei leckerem Essen und einer guten Flasche Wein aus. Wer es eher lebhaft mag, findet dafür Gelegenheit in einem der unzähligen Restaurants, Bars und Discotheken, in denen die Nacht zum Tag gemacht wird. Das Sportzentrum mit seinem 9000 qm großen überdachten Bereich bietet euch zahlreiche Aktivitäten abseits der Piste: Schwimmbad, Sprudelbad, Sauna, Hammam, Tennis, Squash, Tischtennis, Geräteraum, Kletterwand, Volleyballplatz, Rollerskate u. v. m.



Les Balcons de Val Thorens

Die Unterkunft

Les Balcons de Val Thorens

Die zur Wintersaison vollständig renovierte Residenz Les Balcons de Val Thorens ist im landestypischen savoyischen Stil erbaut und verfügt über komfortable, großzügige Ferienwohnungen und Hotel. Sie liegt oberhalb von Val Thorens direkt an den Pisten. Von hier aus genießt man eine wunderschöne Aussicht auf die gegenüber liegenden Berggipfel. Die Residenz verfügt über einen eigenen Supermarkt, Tiefgarage, Sportladen sowie Restaurants und Bars (Frühstück und Abendessen gegen Gebühr möglich). Mit dem Skibus ist die Ferienanlage an das Zentrum von Val Thorens angebunden. Ein Highlight ist der **2010 neu eröffnete Wellness- und Fitnessbereich** auf über 500 qm mit Schwimmbad, Spa, Sauna, Massage und Kosmetik - pure Erholung und echtes Urlaubsgefühl!

In allen Wohnungen

Die Wohnungen sind gut und geschmackvoll eingerichtet und sehr geräumig. Alle Wohnungen verfügen über einen Wohn-/Schlafraum mit Couchbett und Ausziehbett, eine Küche aus Massivholz mit Cerankochfeld, Spülmaschine, Kühlschrank und Mikrowelle, Balkon und Sat-TV, Badezimmer mit Whirlwanne, sep. WC. Handtücher und Bettwäsche sind vorhanden (Grundausstattung).



Das Skigebiet

Höhe	2300 m - 3200 m	
Pisten	Val Thorens	140 km
	Trois Vallées	600 km
Skillifte	Val Thorens	30
	Trois Vallées	200
Schneesicherheit	Val Thorens	ganzjährig
	Trois Vallées	November - Mai
Snowboard	Fun Park	

Les Balcons

Leistungen

- Unterkunft im Appartement
- Bettwäsche
- 6 Tage Skipass Val Thorens

Termine & Preise

Termine	Les Temples du Soleil		Val Thorens - Residences au Centre								
	5er	4er	8er Kat A	6er Kat A	6er Kat B	4er/2 Zi. Kat A	4er/2 Zi. Kat B	4er Studio Kat A	4er Studio Kat B	2er Kat A	2er Kat B
04.12. - 11.12.	267	291	227	209	218	238	253	214	229	260	270
11.12. - 18.12.	267	291	207	189	198	218	238	194	209	240	250
18.12. - 26.12.	459	465	301	287	296	326	377	305	313	340	371
26.12. - 02.01.	462	479	375	336	349	393	409	373	381	443	477
02.01. - 09.01.	384	394	296	282	291	321	345	300	308	335	366
09.01. - 15.01.	280	301	272	254	263	283	295	259	274	305	315
15.01. - 22.01.	328	356	287	263	273	294	305	270	288	317	332
22.01. - 29.01.	338	369	296	282	291	321	336	300	308	335	366
29.01. - 05.02.	356	391	296	282	291	321	336	300	308	335	366
05.02. - 12.02.	356	391	296	282	291	321	336	300	308	335	366
12.02. - 19.02.	459	476	372	333	346	390	405	370	398	440	474
19.02. - 26.02.	465	487	370	331	344	388	403	368	376	438	472
26.02. - 05.03.	457	474	337	305	324	316	331	334	343	384	411
05.03. - 12.03.	457	474	353	318	334	370	385	350	360	411	443
12.03. - 19.03.	361	396	301	287	296	326	341	305	313	340	371
19.03. - 26.03.	356	391	296	282	291	321	336	300	308	335	366
26.03. - 02.04.	338	369	287	263	273	294	309	270	288	317	332
02.04. - 09.04.	338	369	287	263	273	294	309	270	288	317	332
09.04.1 - 16.04.	389	399	301	287	296	326	341	305	313	340	371
16.04. - 23.04.	308	336	276	262	271	301	316	280	288	315	346
23.04. - 30.04.	287	311	266	252	261	291	306	270	278	305	336

Alle Preise in € pro Person inklusive 6 Tage Skipass Val Thorens für den angegebenen Zeitraum.



Termine & Preise Le Chamois d'Or

Termine	4er Studio	6er App.
26.12. - 02.01.	448	423
02.01. - 09.01.	320	300
09.01. - 15.01.*	283	261
15.01. - 22.01.	312	284
22.01. - 29.01.	312	284
29.01. - 05.02.	312	284
05.02. - 12.02.	340	315
19.03. - 26.03.	340	315
26.03. - 02.04.	340	315
02.04. - 09.04.	340	315
09.04. - 16.04.	408	370
16.04. - 23.04.	383	345
23.04. - 30.04.	291	263

Alle Preise in € pro Person inklusive 6 Tage Skipass Val Thorens für den angegebenen Zeitraum.

*6 Nächte inkl. 6 Tage Skipass Val Thorens

Skipass

6 Tage Skipass Val Thorens	inklusive
Bei Vorausbuchung:	
Aufpreis 6 Tage Skipass Les Trois Vallées	57 €
Aufpreis 7. und 8. Skitag Val Thorens	27 €
Aufpreis 7. und 8. Skitag Trois Vallées	35,50 €/37,50 €
Tagesskipässe Val Thorens für den Anreisetag vor Ort	
Tageskarte/Halbtageskarte bis o. ab 12:30 Uhr	39 €/31 €

Ski-/Snowboardkurse

auf Anfrage und im Internet.

Anreise

Eigenanreise	
Busanreise zubuchbar ab 99 €	Details s. S. 44

Nebenkosten vor Ort

Kurtaxe	ca. 1-2 €/Person/Tag
Kaution	200-350 €/Appartement per Kreditkarte
Endreinigung durch Mieter oder gegen Gebühr	

Veranstalter	active sports reisen
--------------	----------------------

Das Skigebiet

Höhe	1450 m - 3230 m
Skilifte	200
Pisten	600 km
Schneesicherheit	November-Mai, Val Thorens ganzjährig
Langlauf	gute Langlaufmöglichkeiten
Snowboard	mehrere Fun Parks in Val Thorens/Meribel

Die Unterkünfte

Die Apartments befinden sich alle in guter Lage in Val Thorens, die Ski können direkt vor der Tür angeschnallt werden oder es sind nur wenige Meter bis zur Piste. Alle Apartments sind einfach und zweckmäßig eingerichtet. Da sie alle private Eigentümer haben, ist die Einrichtung unterschiedlich. Supermärkte, Sportgeschäfte, Restaurants und Discotheken befinden sich in der Nähe der Residenzen. Alles in Val Thorens ist zu Fuß erreichbar, zudem gibt es einen kostenlosen Skibus.

Résidences au Centre

Die Kategorien A oder B beziehen sich vor allem auf die Größe der Wohnungen, nicht auf die Ausstattung. Die Bettwäsche ist nicht enthalten (Leihmöglichkeit gegen Gebühr vor Ort oder bitte selbst mitbringen).

Studio für 2 Personen

Kat A: ca. 15 qm, 1 Zimmer mit Schlafcouch für 2 Pers., Kochnische, Bad/WC.

Kat B: ca. 18-22 qm, Wohn-/Essbereich mit Schlafcouch und Etagenbett in Schlaf-nische, Kochnische, Bad/WC.

Studio für 4 Personen

Kat A: ca. 20-22 qm, Wohn-/Essraum mit 2 Couchbetten, Etagenbett im Eingangsbereich, Kochnische, Bad/WC, teils mit Balkon.

Kat B: ca. 20-26 qm, Wohn-/Essraum mit 2 Couchbetten, Schlafkabine mit Etagenbett, Kochnische, Bad, teils sep. WC.

2-Zimmer-Apartment für 4 Personen

Kat A: ca. 23-28 qm, Wohn-/Essraum, Kochnische, Schlafkabine mit Etagenbett, mit Schiebetür oder Vorhang abgetrenntes Zimmer mit Doppelbett oder 2 Einzelbetten, Bad, separates WC, meist Balkon.

Kat B: ca. 25-35 qm, Wohn-/Essraum, Kochnische, Schlafkabine mit Etagenbett meist abgetrennt, separates mit Tür getrenntes Zimmer mit Doppelbett oder 2 Einzelbetten, Bad, separates WC, Balkon.



Appartement für 6 Personen
Kat A: ca. 25-35 qm, Wohn-/Essraum mit Couchbett und Ausziehbett, Kochnische, im Eingangsbereich oder Wohnbereich Etagenbett, abgetrenntes Zimmer mit Doppelbett oder 2 Einzelbetten, Bad, separates WC, Balkon.
Kat B: ca. 40-50 qm, Wohn-/Essraum mit 2 Betten, Kochnische, Schlafkabine mit Etagenbett, sep. Zimmer mit Doppelbett oder 2 Einzelbetten, Bad, separates WC, Balkon.

Appartement für 8 Personen
Kat A: ca. 40-50 qm, Wohn-/Essraum mit 2 Betten, Kochnische, Etagenbett im Wohnbereich, Schlafzimmer mit 2 Einzelbetten oder franz. Doppelbett und Etagenbett, im Wohnbereich Ausziehcouch mit Ausziehbett, Bad, separates WC, Balkon. Auch andere Bettenaufteilung möglich.
Kat B: ca. 50 - 70 qm, detaillierte Beschreibung bzw. Angebote und Preise nur auf Anfrage.



Residenz Les Temples du Soleil
Les Temples du Soleil liegt am Ortseingang von Val Thorens, am Fuße der Pisten und in unmittelbarer Nähe zu den Freizeitaktivitäten und Geschäften. In der Residenz sorgen ein Fitness-Center mit Saunen und Whirlpool sowie ein Restaurant und eine Bar für angenehmen Après Ski.

Studio für 4 Personen

ca. 24 qm, Wohn-/Essraum mit 2 Couchbetten, Schlafkabine mit Etagenbett, Kochnische, Bad/WC, meist Balkon, inklusive Bettwäsche.

Appartement für 5 Personen

ca. 28 qm, Wohn-/Essraum mit 2 Couchbetten, separater Schlafraum mit Etagenbett und Couchbett, Kochnische, Bad/WC, meist Balkon, inklusive Bettwäsche.

Die Beschreibungen aller Apartments sind beispielhaft, Abweichungen sind möglich.



Residenz Le Chamois d'Or

Die beliebte Ferienresidenz Le Chamois d'Or ist ein modernes und gepflegtes Appartementhaus. Sie befindet sich in sonniger Lage ca. 200 m unterhalb des Ortszentrums, direkt an den Pisten. Vor der Tür schnallt man die Skier an und fährt direkt zu den Lifanlagen!

In der Residenz befinden sich ein kleiner Supermarkt, ein Sportgeschäft und ein Restaurant. An der Rezeption lädt ein kleiner gemütlicher Aufenthaltsraum zum Treffen und Verweilen ein.

In allen Apartments

Alle Apartments verfügen über Direktwahltelefon, Kabel-TV, Kochnische mit Geschirrspüler und Elektrogrill, Bad, separates WC und Balkon. Bettwäsche und Handtücher sind nicht enthalten, Leihmöglichkeit gegen Gebühr vor Ort oder bitte mitbringen.

Studio für 4 Personen

ca. 21-27 qm, im Eingangsbereich durch Tür abgeteilte Schlafnische mit Etagenbett, Wohn-/Schlafraum mit Bettcouch und Ausziehbett, Essplatz.

Appartement für 6 Personen

ca. 27-36 qm, Wohn-/Schlafraum mit Bettcouch und Ausziehbett, Essplatz, Schlafnische mit Etagenbett im Eingangsbereich, Schlafzimmer (teilweise ohne Fenster) mit franz. Bett oder Etagenbett.

Alle Residenzen

Leistungen

- 7 Tage Appartement
- 6 Tage Skipass für Val Thorens

Busanreise
zusätzlich buchbar ab 99 €

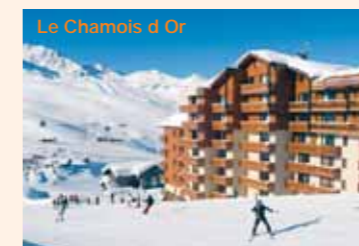

Neben unzähligen Pisten, die Anfänger und Profis begeistern, bietet Val Thorens auch abseits der Piste sportliche Abwechslung: den Gästen stehen ein Sportzentrum mit Hallenbad, Sauna, Whirlpool, Dampfbad und die größte Multifunktions-Sporthalle der Alpen für ca. 20 Sportarten (u. a. Tennis, Squash, Tischtennis) zur Verfügung.

Val Thorens ist sowohl für seinen einzigartigen Skizirkus als auch für sein gediegenes Après Ski-Angebot mit zahlreichen Cafés, Restaurants, Bars/Pubs und Discotheken bekannt.

Viele weitere Apartments in unterschiedlichen Größen und Ausstattungen auf www.skipass.de



Val Thorens

Ski & Boarderweek & Opening

inkl. Skipass ab **199 €**



Les Menuires

Les Trois Vallées

Opening-Wochen					
Termine	Nice Price 4/6er*	Classic ab	Komfort ab	Deluxe ab	Classic Einzelbucher**
27.11. - 04.12.	---	199	299	329	---
04.12. - 11.12.	---	199	299	379	---

Ski & Boarderweek					
Termine	Nice Price 4/5/6/7er*	Classic ab	Komfort ab	Deluxe ab	Classic Einzelbucher**
11.12. - 18.12.	222	259	299	379	259
Leerbett	139	139	199	259	---

Alle Preise in € pro Person inklusive Skipass Val Thorens. Die Erweiterung auf den Skipass Les Trois Vallées ist vor Ort bei entsprechenden Schneesverhältnissen möglich.

Die Appartements können nur komplett gebucht werden. Bei Minderbelegung ist der Leerbettpreis pro nicht belegtem Bett zu zahlen.

* Kleines Sonderkontingent, Verkauf solange Vorrat reicht.
** Einzelbucher werden in den 4-6er Appartements Classic oder Komfort untergebracht.

Nebenkosten	
Kurtaxe	ca. 1-2 €/Person/Tag
Kaution	250-550 €/Appartement per Kreditkarte
Endreinigung durch den Mieter oder	30-90 €/Appartement

Mitzubringen	
Bettwäsche, Handtücher	
Leihmöglichkeit gegen Gebühr vor Ort	

Skipass	
6 Tage Skipass Val Thorens inklusive	

Ski-/Snowboardkurse		
nur Ski & Boarderweek		
6 Tage (nur Anfänger)	à 2,5 Std.	119 €
3 Tage	à 2,5 Std.	79 €

Anreise	
Selbstanreise	
Busanreise zusätzlich buchbar	ab 99 €/Person
Hin	am Vorabend des angegebenen Reisedatums
Rück	am Abend des letztgenannten Reisedatums

Abfahrtsorte

Rückreise Samstagabend, Ost-Route Samstagmorgen

Nord-Route: Hamburg (+40 €), Hannover (+30 €), Göttingen (+20 €), Kassel (+20 €)

West-Route: Münster (+20 €), Bochum (+15 €), Dortmund (+15 €), Essen (+15 €), Hilden A3 (+15 €), Köln (+10 €), Montabaur ICE-Bf. (+5 €), Frankfurt, Karlsruhe, Freiburg.

Süd-Route: Stuttgart, Wiesbaden, Darmstadt, Mannheim, München (+50 €, inkl. Rail&Ride-Ticket nach Stuttgart oder Mannheim)

Ost-Route: Berlin (+40 €), Leipzig (+20 €), Jena (+20 €), Dresden (+20 €), Chemnitz (+20 €)

Detaillierte Businformationen siehe Internet

Veranstalter: active sports reisen



Der Ort

Der ganze Ort Val Thorens liegt mitten im Skigebiet, so dass es von jeder Residenz nur ein Katzensprung bis zur nächsten Piste ist oder die Piste sogar direkt vor der Haustür endet.

Die Unterkunft

Für die Opening-Wochen und die Ski & Boarderweek in Val Thorens können nur Kategorien gebucht werden. Spezielle Wünsche bzgl. der Unterkunft könnt ihr uns gerne mitteilen. Sie werden nach Möglichkeit berücksichtigt, können aber nicht garantiert werden. Die nachfolgenden Beschreibungen sind beispielhaft, Abweichungen vor Ort sind möglich.

Kategorie Classic

Die einfachen Studios/Appartements für 2-8 Personen befinden sich in verschiedenen Residenzen in Val Thorens. Sie sind funktionell eingerichtet und liegen unmittelbar oder nahe an den Pisten. Alle sind mit einer Kochnische mit Herd, Kühlschrank und meist mit Spülmaschine ausgestattet. Sie verfügen über einen Wohnraum mit Auszieh-/Couchbetten, Etagenbett im Eingangsbereich oder Schlafnische, Bad/WC, meist Balkon, und je nach Größe einen weiteren Schlafraum mit 2 Betten. Bettwäsche ist mitzubringen.

Kategorie Komfort

Die Appartements für 4-12 Personen befinden sich in verschiedenen Komfortresidenzen nahe der Piste. Die Appartements sind großzügig gestaltet und mit Naturholzmöbeln ansprechend eingerichtet, meist mit Kamin im Wohnbereich. Sie haben je nach Appartementsgröße im Wohnbereich Ausziehbetten, einen Schlafraum mit Etagenbett, mehrere Bäder und WCs und je nach Personenzahl weitere Schlafräume mit 2-3 Betten. Bettwäsche ist vor Ort vorhanden.

Kategorie Deluxe

Die sehr geräumigen Appartements sind geschmackvoll mit Naturholzmöbeln eingerichtet und befinden sich in den Luxusresidenzen nahe den Pisten. Meist Schwimmbad und/oder Sauna im Haus. Die Aufteilung entspricht der Komfortkategorie, meist ohne Etagenbett und ohne Betten im Wohnbereich. Bettwäsche ist vorhanden.

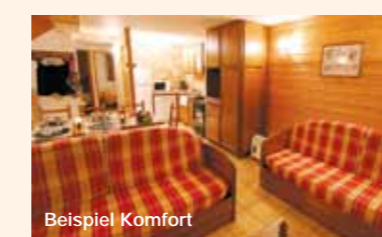

Openingwochen	
27.11. - 11.12.	
Leistungen	
• 7 Tage Unterkunft	
• 6 Tage Skipass für alle geöffneten Anlagen in Val Thorens	

Ski & Boarderweek	
11.12. - 18.12.	
Leistungen	
• 7 Tage Unterkunft	
• 6 Tage Skipass für alle geöffneten Anlagen in Val Thorens	
• Eventticket Ski & Boarderweek	
• Reiseleitung	
Eventticket Ski & Boarderweek	
• Live-Acts & Partys	
• Snowbase (Après Ski-Zelt)	
• Test Area for free	
• Easy Funpark mit Freestyle Coaching	
• Fun Sport Area	
• Pro- und Amateur-Contests	

Der Ort

Von Les Menuires aus führen Pisten und Lifтанlagen in alle Himmelsrichtungen: Im Süden lockt Val Thorens bis 3200 m mit dem besten Schnee, im Westen bietet das La Masse Massiv anspruchsvolle Pisten, im Norden geht es über weite, leichte bis mittelschwere Abfahrten nach St. Martin de Belleville und im Osten warten die weiteren Täler der Trois Vallées. Im Ort verkehrt ein kostenloser Skibus. Eine Einkaufsgalerie mit 60 Geschäften, Restaurants, Bars und Discotheken, ein Eislaufplatz und die Rodelbahn verteilen euch die Zeit abseits der Piste.

Die Unterkünfte

Chalet Cristal mit Sauna
Appartements für 6, 10 und 13 Pers.
Lage: in Lavassaix, 1 km vor Les Menuires, Brötchenservice, Lifte nach Les Menuires ca. 100 m außerhalb des Ortes, Pkw empfohlen.

Ausstattung
Wellnessbereich mit Sauna.
Alle Wohnungen (60-120 qm) verfügen über eine komplett eingerichtete Küche, Spülmaschine, Essplatz, Balkon, Wohn-/Schlafraum mit 2 Betten, TV, Bad, sep. WC (10er und 13er App. mit 2 Bädern, sep. WC) und entsprechend der Personenzahl über weitere Schlafräume für 2-4 Personen, keine Etagenbetten, Skikeller. Ideal auch für größere Gruppen bis 39 Personen durch Anmietung aller vier Appartements!

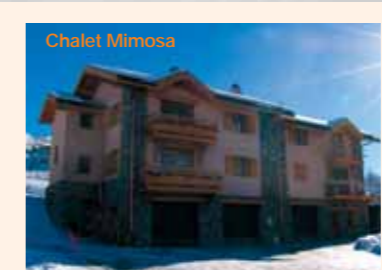

Chalet Mimosa
Appartements 8 und 10 Personen
Lage: Das Chalet Mimosa liegt in St. Marcel, einem kleinen Ort zwischen St. Martin und Les Menuires. Entfernung zur Piste ca. 1,1 km, Auto empfohlen.

Ausstattung
Wellnessbereich mit Sauna, Du/WC.
In beiden Appartements
Küchenzeile mit Spülmaschine, Kühlschrank, 4-Platten-Herd, Backofen, Mikrowelle, Kaffeemaschine, Wasserkocher, Kamin, Sat-TV, Balkon, Skischuhtrockner.

Appartement für 8 Personen
85 qm, 5 Zimmer, 3 Schlafzimmer mit frz. Doppelbett, 1 Schlafzimmer mit 2 Einzelbetten, Wohnraum ohne Schlafplätze. Bad mit 2 Waschbecken, Badewanne, Bad mit Waschbecken und Dusche), 2 x sep. WC.

Appartement für 10 Personen
115 qm, 6-Raum-Appartement auf 2 Etagen, 3 Schlafzimmer mit frz. Doppelbett, 2 Schlafzimmer mit je 2 Einzelbetten, Wohnraum ohne Schlafplätze. 4 Bäder mit Waschbecken, Dusche oder Badewanne, 3 sep. WC.



Termine & Preise					
Termine	Chalet Cristal			Chalet Mimosa	
	6er	10er	13er	8er	10er
04.12. - 11.12.	130	130	130	130	130
11.12. - 18.12.	160	160	160	150	150
18.12. - 26.12.*	375	354	378	378	374
26.12. - 02.01.	471	441	468	497	491
02.01. - 09.01.	310	310	310	310	310
09.01. - 15.01.**	260	250	258	261	259
15.01. - 22.01.	290	278	290	293	290
22.01. - 29.01.	307	292	305	309	306
29.01. - 05.02.	338	320	336	341	337
05.02. - 12.02.	353	334	351	358	353
12.02. - 19.02.	370	370	374	394	390
19.02. - 26.02.	403	398	402	513	507
26.02. - 05.03.	403	398	402	429	424
05.03. - 12.03.	381	383	385	429	424
12.03. - 19.03.	343	325	341	346	342
19.03. - 26.03.	307	292	305	309	306
26.03. - 02.04.	275	264	273	278	275
02.04. - 09.04.	260	250	258	261	259

Alle Preise in € pro Person inklusive 6 Tage Skipass Les Menuires für den angegebenen Zeitraum.

* 8 Nächte inkl. 7 Tage Skipass Les Menuires
** 6 Nächte inkl. 6 Tage Skipass Les Menuires

Skipass	
6 Tage Skipass Les Menuires inklusive	
Aufpreis 6 Tage Skipass Les Trois Vallées	57 €

Skiverleih	
Preise für den Ski- und Snowboardverleih auf www.skipass.de	

Anreise	
Eigenanreise	
Busanreise zubuchbar ab 99 €	Details s. S. 44

Mitzubringen	
Bettwäsche, Handtücher, Leihmöglichkeit gegen Gebühr vor Ort	

Nebenkosten	
Nebenkosten inklusive Kurtaxe	12 €/Person/Woche
Kaution	ca. 250 €/Appartement
Endreinigung durch Mieter oder gegen Gebühr	
Veranstalter	active sports reisen

Das Skigebiet		
Höhe	2300 m - 3200 m	
Pisten	Val Thorens	120 km
	Trois Vallées	600 km
Skilifte	Val Thorens	30
	Trois Vallées	200
Schneesicherheit	Val Thorens	ganzjährig
	Trois Vallées	November - Mai
Snowboard	Fun Park	

! Große Auswahl an Chalets für 4 - 28 Personen in St. Martin de Belleville und Les Menuires, ebenso detaillierte Beschreibung mit Bildern der hier aufgeführten Chalets unter www.skipass.de

Frankreich

Frankreich

Termine & Preise

Termine	Skiurlaub Val Cenis ****Les Alpages			Skiurlaub Les Balcons de Val Cenis le Haut					
	4er App.	6er App.	8er App.	4er App.	6er App. 2,5 Zi.	6er App. 3 Zi.	7er App.	11er App.	15er App.
18.12. - 26.12.*	376	355	364	---	253	268	260	257	262
26.12. - 02.01.	455	411	406	---	300	323	312	307	315
02.01. - 08./09.01.**	296	271	253	---	192	202	197	195	198
08./09.01. - 15.01.***	272	244	232	---	177	184	181	178	181
15.01. - 22.01.	272	244	232	196	179	186	182	180	182
22.01. - 29.01.	272	244	232	196	179	186	182	180	182
29.01. - 05.02.	279	251	239	---	192	202	197	195	198
05.02. - 12.02.	304	280	260	238	213	225	219	215	220
12.02. - 19.02.	453	409	404	---	298	321	310	305	313
19.02. - 26.02.	506	459	445	---	344	373	357	355	363
26.02. - 05.03.	453	409	404	---	310	335	323	319	328
05.03. - 12.03.	453	409	404	---	298	321	310	305	313
12.03. - 19.03.	304	280	260	238	213	225	219	215	220
19.03. - 26.03.	279	251	239	---	192	202	197	185	198
26.03. - 02.04.	272	244	232	196	179	186	182	180	182
02.04. - 09.04.	272	244	232	196	179	186	182	180	182
09.04. - 16.04.	297	273	253	---	206	218	212	208	213
16.04. - 23.04.	272	244	232	---	179	186	182	180	182

Alle Preise in € pro Person inkl. 6 Tage Skipass für den angegebenen Zeitraum.

* inkl. 7 Tage Skipass, Les Alpages zusätzlich ohne Aufpreis Anreise am 17.12. möglich (Vorankündigung!)

** Les Alpages 02.01.-08.01. inkl. 6 Tage Skipass

*** Les Balcons de Val Cenis le Haut 09.01.-15.01. inkl. 6 Tage Skipass



Termine & Preise Termignon

Termine	Les Terrasses de Termignon			
	2er Studio	4er App.	6er App.	8er App.
19.12. - 26.12.*	340	265	240	247
26.12. - 02.01.	418	323	297	298
02.01. - 08.01.	220	190	176	176
08.01. - 15.01.	238	201	185	183
15.01. - 29.01.	266	218	193	190
29.01. - 12.02.	285	238	219	219
12.02. - 19.02.	416	321	295	296
19.02. - 05.03.	453	358	313	314
05.03. - 12.03.	416	321	295	296
12.03. - 19.03.	285	238	219	219
19.03. - 26.03.	273	225	200	197
26.03. - 02.04.	238	201	185	183
02.04. - 09.04.	226	193	177	176
09.04. - 16.04.	266	218	193	190
16.04. - 23.04.	238	201	185	183

Alle Preise in € pro Person inkl. 6 Tage Skipass für den angegebenen Zeitraum.

* Anreise ohne Aufpreis am 18.12. möglich (Vorankündigung!)

Die Appartements können nur komplett gebucht werden.

Skipass

6 Tage Skipass Val Cenis inklusive	
Kinder bis 4 Jahre je nach Saison	-128 €/140 €
Kinder 5-11 Jahre	-25 €
Senioren 60-75 Jahre	-18 €
Senioren ab 75 Jahren	-128 €/140 €
Skipasspfand	zzgl. 3 €

Anreise

Eigenanreise	
Busanreise zubuchbar ab 99 €	Details s. S. 44

Nebenkosten vor Ort

Kurtaxe	ca. 1-2 €/Person/Tag
Kaution	460 €/Appartement per Kreditkarte
Endreinigung durch den Mieter oder gegen Gebühr	

Veranstalter	active sports reisen
--------------	----------------------

Der Ort

Val Cenis besteht aus den traditionellen Ortsteilen Lanslebourg, Lanslevillard und Le Haut im Herzen der Savoyer Alpen. In den Orten finden sich alle Arten von Geschäften, Bank, Post, sowie zahlreiche Restaurants, Cafés, Pubs und eine Bowlingzentrum. Die Anbindung an das Skigebiet ist perfekt, von allen Ortsteilen starten Lifte direkt in das Skigebiet, die Skiabfahrt ist auf präparierten Pisten bis unmittelbar an die Residenzen möglich.

Die Unterkünfte



Les Alpages

Les Alpages****

Die im savoyischen Stil erbaute komfortable 4**** Residenz liegt zwischen Lanslebourg und Lanslevillard (beide ca. 1 km) und bietet Appartements auf gehobenem Niveau für 2-8 Personen. Perfekter Einstieg in das Skigebiet über einen Sessellift in ca. 150 m Entfernung.

Der beheizte Außenpool (16-19 Uhr), das Wellnesszentrum (Gebühr) mit Sauna, Solarium, Whirlpool, Beauty, Massage (kostenpflichtig), Fitnessraum (ab 16 J.), außerdem ein Restaurant und eine elegante Kaminbar mit kostenlosem WLAN verwöhnen die Gäste nach dem Skifahren.

In allen Appartements

Alle Appartements verfügen über einen Wohn-/Schlafraum mit Ausziehcouch, eine Küchenzeile mit 4-Plattenherd, Backofen, Mikrowelle, Kühlschrank und Geschirrspüler, Balkon und Sat-TV. Pro Appartement ist ein überdachter Parkplatz inklusive.



Les Alpages

4er Appartement

ca. 32 qm, zusätzlich Schlafzimmer mit franz. Doppelbett, Bad mit Badewanne oder Dusche, sep. WC.

6er Appartement

ca. 36-40 qm, zusätzlich Schlafzimmer mit franz. Doppelbett, Schlafkabine mit Etagenbett, Bad mit Badewanne, tlw. zusätzliche sep. Dusche, sep. WC.

8er Appartement

ca. 55 qm, zusätzlich Schlafzimmer mit franz. Doppelbett oder 2 Einzelbetten, Schlafkabine mit Etagenbett, Bad mit Badewanne, sep. Dusche, sep. WC.



Les Alpages

Les Alpages/Les Balcons

Leistungen

- 7 Tage Unterkunft, Handtücher und Bettwäsche
- 6 Tage Skipass
- Tiefgaragenplatz (nur Les Alpages)



Les Balcons de Val Cenis

Les Balcons de Val Cenis Le Haut****

Die Residenz wurde im savoyischen Stil mit viel Holz und Natursteinen erbaut und liegt in unmittelbarer Nähe zu den Pisten und Lifanlagen. Die geräumigen Appartements sind mit traditionellen Möbeln und modernem Komfort ausgestattet. Nach dem Skifahren laden der Fitnessraum und die Sauna ein, den Tag entspannt ausklingen zu lassen.

In allen Appartements

Die Appartements verfügen über einen Wohn-/Schlafraum mit Ausziehcouch (2 Per.), Küchenzeile mit Herd, Minibackofen oder Mikrowelle, Kühlschrank, Geschirrspüler, Balkon und Sat-TV. Appartementbeschreibungen beispielhaft.

4er Appartement

ca. 32 qm, zusätzlich Schlafzimmer mit 2 Betten, Schlafnische mit Etagenbett, Bad, sep. WC.

6er Appartement

Kat. A: ca. 36 qm, zusätzlich Schlafzimmer mit 2 Betten, Schlafnische (Etagenbett), Bad, sep. WC.
Kat. B: ca. 38 qm, zusätzlich 2 Schlafzimmer mit 2 Betten, Bad, sep. WC.

11er Appartement, tlw. auf 2 Ebenen

ca. 72 qm, zusätzlich 1 Pers. im Wohnraum, 2 Schlafzimmer mit 2 Betten, 2 Schlafnischen mit 2 Betten, 2 x Bad mit Badewanne, sep. Dusche, 2 x sep. WC.

15er Appartement, tlw. auf 2 Ebenen

ca. 98 qm, zusätzlich 1 Pers. im Wohnraum, 2 Schlafzimmer mit 2 Betten, 2 Schlafzimmer mit 3 Betten, Schlafnische mit 2 Betten, 2 x Bad mit Badewanne, sep. Dusche, 2 x sep. WC.

Der Ort

Termignon La Vanoise liegt mitten im Nationalpark von Vanoise, ca. 4 km von Val Cenis entfernt.

Seit 2008/2009 ist das Skigebiet Termignon mit dem Skigebiet Val Cenis zu einem Gebiet verbunden und umfasst nun 125 km Pisten auf 56 Abfahrten mit 27 Lift- und Gondelanlagen plus 3 Laufbändern. Von Termignon aus hat man einen direkten Einstieg in das Skigebiet. Das Panorama mit 16 Gletschern und 63 Gipfeln mit einer Höhe von mehr als 3000 m machen den Urlaub unvergesslich und die langen Talabfahrten durch Lärchen- und Pinienwälder haben ihren ganz besonderen Reiz.

Ein "Muss" ist die Abfahrt Le Lac, die vom höchsten Punkt des Skigebiets, dem L'Ouillon de la Tomba, hinab zum Lac du Mont Cenis führt. Hier zeigt die Bergwelt ihr atemberaubendes Bild.

Die Unterkunft

Les Terrasses de Termignon

Die Residenz liegt in ruhiger, guter Lage ca. 200 m von der Ortsmitte Termignon entfernt und verfügt über ein eigenes Hallenbad mit Sauna und Whirlpool (gratis). Sie besteht aus 114 komfortabel eingerichteten Appartements, in drei 3- bis 5-stöckigen Gebäuden mit Aufzug und liegt direkt am Fuße der Pisten.

In allen Appartements

Alle Appartements sind mit einem Wohn-/Schlafraum mit Ausziehcouch, einer Kochnische mit 4-Plattenherd, Kühlschrank, Mikrowelle, Geschirrspüler und Kaffeemaschine, einem Bad mit Badewanne oder Dusche und separatem WC ausgestattet. Gegen Gebühr kann ein TV mit Flatscreen gemietet werden. Die meisten Appartements verfügen über einen Balkon oder Terrasse (Blick ostwärts auf Termignon oder westwärts zum Tal).

2er Studio

ca. 18 qm, siehe allg. Beschreibung.

4er Appartement

ca. 27 - 39 qm, zusätzliches Zimmer mit Doppelbett oder 2 Einzelbetten.

6er Appartement

ca. 29 - 37 qm, zusätzliche Schlafnische mit Etagenbett und 1 Zimmer mit Doppelbett oder 2 Einzelbetten.

8er Appartement

ca. 43 - 50 qm, zusätzlich 2 Zimmer mit Doppelbett oder zwei Einzelbetten, Schlafnische mit Etagenbett oder 1 Zimmer mit Doppelbett oder zwei Einzelbetten, 1 Zimmer oder Mezzanin (Zwischengeschoss) mit 4 Schlafgelegenheiten.

Hinweis: Die Etagenbetten sind nicht für Kinder unter 6 Jahren geeignet. Handtücher und Bettwäsche bitte mitbringen oder können gegen eine Gebühr vor Ort ausgeliehen werden.



Les Terrasses de Termignon

Termignon

Leistungen

- 7 Tage Appartement
- 6 Tage Skipass Val Cenis
- Hallenbadnutzung



Les Terrasses de Termignon

Das Skigebiet

Höhe	1300 m - 2800 m
Skilifte	27
Pisten	125 km
Schneesicherheit	Dezember - April
Snowboard	2 Snowparks

Informationen & Buchung
www.Skipass.de

Valfréjus Maurienne Tal

inkl. Skipass ab **159 €**

inkl. Skipass ab **160 €**

La Norma Maurienne Tal

Termine & Preise

Termine	Appartements Valfréjus				Le Cheval Blanc				
	4er	6er	8er	10er	2er	4er	6er	8er	10er
18.12. - 25.12.*	227	233	221	228	265	243	239	229	237
19.12. - 26.12.*	227	233	221	228	315	243	239	229	237
26.12. - 02.01.	262	272	258	263	383	285	280	265	278
02.01. - 08.01.	160	163	159	154	198	168	165	160	159
08.01. - 15.01.	167	170	166	161	210	177	174	168	167
15.01. - 29.01.	177	179	173	176	225	184	182	177	177
29.01. - 12.02.	184	190	182	185	245	195	194	185	185
12.02. - 19.02.	262	272	258	263	383	285	280	265	278
19.02. - 05.03.	295	310	292	300	445	320	318	300	316
05.03. - 12.03.	262	272	258	263	383	285	280	265	278
12.03. - 19.03.	184	190	182	185	378	195	194	185	185
19.03. - 26.03.	177	179	173	176	225	184	182	177	177
26.03. - 09.04.	167	170	166	161	210	177	174	168	167
09.04. - 16.04.	177	179	173	176	225	184	182	177	177

Alle Preise in € pro Person inklusive 6 Tage Skipass Valfréjus für den angegebenen Zeitraum.

* Weihnachtsaktion 8=7: Die Nacht 17./18.12. bzw. 18./19.12. wird gratis zur Verfügung gestellt (Vor Anmeldung!)

Die Appartements sind nur komplett buchbar.

Skipass

6 Tage Skipass Valfréjus inklusive, Skipass auch 1 Tag gültig in La Norma oder Aussois, zzgl. 3 € Skipasspfand.
Verlängerungstag (bei Vorausbuchung) +19 €

Anreise

Eigenanreise
Busanreise zubuchbar ab 99 € Details s. S. 44

Nebenkosten

Kurtaxe ca. 1 €/Person/Tag
Kautions ca. 150-300 €/Appartement
Endreinigung durch den Mieter oder gegen Gebühr

Mitzubringen

Bettwäsche, Handtücher (Leihmöglichkeit vor Ort gegen Gebühr)

Veranstalter active sports reisen

Beispielappartement



Das Skigebiet Valfréjus

Höhe	1500 m - 2730 m
Pisten	65 km
Skilifte	13
Schneesicherheit	Dezember - April

Mehr Bilder und Informationen auf www.skipass.de

Der Ort

Valfréjus ist ein junges, sehr modernes Chaletdorf, überschaubar mit holzverkleideten Häusern, einigen Geschäften und vielseitigem Freizeitangebot. Wegen seines sportlichen Charakters und preislich günstiger Appartements wird der junge Skort besonders bei jungen Leuten immer beliebter.

Die Unterkünfte

In allen Appartements
Küchenzeile mit 2 oder 4 Herdplatten, Kühlschrank, Mikrowelle oder Backofen. Die Bäder haben Badewanne oder Dusche, das WC ist teilweise separat. Die meisten Wohneinheiten haben Balkone oder Terrassen.

Les Résidences de Valfréjus

Die gemütlichen Residenzen bieten Studios und Appartements für 4 bis 10 Personen. Die meisten Unterkünfte liegen nur wenige Schritte von den Lifтанlagen entfernt, Geschäfte und Restaurants ca. 100 bis 400 Meter.

Studio für 4 Personen

ca. 17 - 19 qm, Wohn-/Schlafraum mit Ausziehsofa, Schlafnische mit Etagenbett.

Appartement für 6 Personen

ca. 33 qm, Wohn-/Schlafraum mit Ausziehsofa, 1 Doppelzimmer mit französischem Bett oder 2 Einzelbetten, Etagenbett in einer Schlafnische.

Appartement für 8 Personen

ca. 43 qm, Wohn-/Schlafraum mit Ausziehsofa, 1 Doppelzimmer mit französischem Bett oder 2 Einzelbetten, 2 mal Etagenbett in einer großen Schlafnische, 1 zusätzliches Bad mit Dusche/WC.

Appartement für 10 Personen

ca. 47 - 57 qm, Wohn-/Schlafraum mit Ausziehsofa, 2 Doppelzimmer mit französischem Bett oder 2 Einzelbetten, 2 mal Etagenbett in einer großen Schlafnische, 1 zusätzliches Bad mit Dusche/WC.

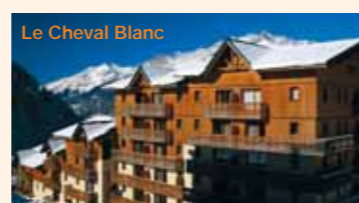

Le Cheval Blanc

Die Residenz liegt am Eingang des Skireorts und unmittelbar an den Lifтанlagen und Einkaufsmöglichkeiten. Sie bietet Studios oder Appartements für 2 bis 10 Personen.

Studio für 2 Personen

ca. 15 - 17 qm, Wohn-/Schlafraum mit Ausziehsofa.

Appartement für 4 Personen

ca. 21 bis 25 qm, Wohn-/Schlafraum mit Ausziehsofa, 1 Doppelzimmer mit 2 Betten oder Etagenbett.

Appartement für 6 Personen

ca. 33 qm, Wohn-/Schlafraum mit Ausziehsofa, 1 Doppelzimmer mit französischem Bett oder 2 Einzelbetten, Etagenbett in einer Schlafnische.

Appartement für 8 Personen

ca. 43 qm, Wohn-/Schlafraum mit Ausziehsofa, 2 Doppelzimmer mit französischem Bett oder 2 Einzelbetten, 1 Zimmer mit Etagenbett, 1 zusätzliches Bad mit Dusche und separatem WC.

Appartement für 10 Personen

ca. 47 bis 57 qm, Wohn-/Schlafraum mit Ausziehsofa, 2 Doppelzimmer mit französischem Bett oder 2 Einzelbetten, 2 Zimmer mit Etagenbett, 1 zusätzliches Bad mit Dusche/WC.

Alle Residenzen

Leistungen

- 7 Tage Appartement
- 6 Tage Skipass für Valfréjus
- Hallenbad im Chalet-Club

Der Ort

La Norma liegt auf einer Höhe von 1350 m auf einer großflächigen Hochebene am Eingang des Nationalparks Vanoise. La Norma ist bekannt als Skort, der besonders für Familien mit Kindern geeignet und bezahlbar ist. Da das Skigebiet zum größten Teil auf über 2000 m liegt, ist es bis April schneesicher. Im Ort gibt es zahlreiche Geschäfte, Cafés und Restaurants. La Norma ist den Gästen zuliebe autofrei, kostenloses Parken ist z. B. in den Tiefgaragen oder in Hausnähe möglich.

Les Balcons de la Vanoise

Die in der regionaltypischen Bauweise errichtete Residenz liegt am Rand der Ortsmitte mit Geschäften und in direkter Nähe der Lifтанlagen.

Die Appartements sind geräumig und ansprechend ausgestattet, ab 3-Raum-Appartement tlw. als Maisonettewohnung. Fernseher gegen Gebühr. Die Appartementbeschreibungen sind beispielhaft, Abweichungen möglich.

In allen Appartements

Küchenzeile mit Kühlschrank, Herd, Mini-Backofen oder Mikrowelle, ab 3-Raum-Appartement zusätzlich Geschirrspüler, Balkon oder Terrasse.

Studio für 4 Personen

ca. 22 qm, 1-Raum-Appartement, Wohnraum mit Schlafgelegenheit für 2 Personen, Schlafnische im Flur mit Etagenbett, Bad oder Du/WC.

Les Balcons de la Vanoise



Appartement für 4 Personen

ca. 32 qm, 2-Raum-Appartement, Wohnraum mit Schlafgelegenheit für 2 Personen, Schlafzimmer mit 2 Einzelbetten oder Etagenbett, Bad oder Du/WC.

Appartement für 6 Personen

Kat. A: 2-Raum-Appartement, ca. 38 qm, Wohnraum mit Schlafgelegenheit für 2 Personen, Schlafzimmer mit franz. Doppelbett oder 2 Einzelbetten, Schlafnische im Flur mit Etagenbett, Bad oder Du/WC.

Kat. B: 3-Raum-Appartement, ca. 43 qm, Wohnraum mit Schlafgelegenheit für 2 Personen, 2 Schlafzimmer mit franz. Doppelbett oder 2 Einzelbetten, Bad oder Dusche, sep. WC.

Appartement für 8 Personen

ca. 49 qm, 3-Raum-Appartement, Wohnraum mit Schlafgelegenheit für 2 Personen, 2 Schlafzimmer mit franz. Doppelbett oder 2 Einzelbetten, Schlafnische im Flur mit Etagenbett, Bad/WC, sep. Dusche.

Appartement für 10 Personen

ca. 61 qm, 4-Raum-Appartement, Wohnraum mit Schlafgelegenheit für 2 Personen, 2 Schlafzimmer mit franz. Doppelbett oder 2 Einzelbetten, Schlafzimmer mit 2 Etagenbetten, Bad/WC, sep. Dusche, sep. WC.

Les Balcons de la Vanoise

Leistungen

- Unterkunft
- 6 Tage Skipass

Termine & Preise

Termine	Skiurlaub Les Balcons de la Vanoise					
	4er Studio	4er/2 Zi. App.	6er/2 Zi. App.	6er/3 Zi. App.	8er App.	10er App.
18.12. - 26.12.*	214	238	208	216	211	207
26.12. - 02.01.	262	313	259	270	262	255
02.01. - 09.01.	164	173	155	160	158	160
09.01. - 15.01.**	164	173	155	160	158	160
15.01. - 22.01.	175	192	170	173	169	172
22.01. - 29.01.	183	202	176	182	176	177
29.01. - 05.02.	193	212	184	190	187	186
05.02. - 12.02.	289	317	270	287	279	265
12.02. - 19.02.	317	365	316	330	313	293
19.02. - 26.02.	317	365	316	330	313	293
26.02. - 05.03.	299	327	280	297	289	275
05.03. - 12.03.	203	222	194	200	197	196
12.03. - 19.03.	169	178	163	169	162	165
19.03. - 26.03.	164	173	155	160	158	160
26.03. - 02.04.	164	173	155	160	158	160
02.04. - 09.04.	164	173	155	160	158	160
09.04. - 16.04.	164	173	155	160	158	160

Alle Preise in € pro Person inklusive 6 Tage Skipass für den angegebenen Zeitraum.

* 8 Nächte ** 6 Nächte

Skipass

6 Tage Skipass La Norma inklusive.

Nebenkosten

Kurtaxe ca. 1 €/Person/Tag
Kautions 250 €/Appartement per Kreditkarte durch den Mieter oder gegen Gebühr
Endreinigung durch den Mieter oder gegen Gebühr
Haustier 33 € pro Tier/Woche

Mitzubringen

Handtücher, Bettwäsche, Leihmöglichkeit gegen Gebühr

Anreise

Eigenanreise
Busanreise zubuchbar ab 89 € Details s. S. 44



Das Skigebiet La Norma

Höhe	1350 m - 2750 m
Pisten	65 km
Skilifte	18
Schneesicherheit	Dezember - April
Snowboard	Snow Park

Valmeinier Maurienne Tal

inkl. Skipass ab **179 €**

pro Person inkl. Skipass ab **198 €**

Valloire Maurienne Tal

Termine & Preise

Termin	L'Ecrin des Neiges		Residenz Les Lumières de Neige		
	6er App.	7er App.	4er App.	6er App.	8er App.
18./19.12. - 26.12.	225	224	253	235	230
26.12. - 02.01.	299	292	340	306	287
02.01. - 09.01.	192	192	209	197	194
09.01. - 15.01.*	179	180	193	185	182
15.01. - 22.01.	187	187	203	192	190
22.01. - 29.01.	200	200	218	205	203
29.01. - 05.02.	210	208	230	215	212
05.02. - 12.02.	215	213	238	220	215
12.02. - 19.02.	306	315	357	336	312
19.02. - 26.02.	336	335	399	352	329
26.02. - 05.03.	336	335	399	352	329
05.03. - 12.03.	336	335	399	352	329
12.03. - 19.03.	200	200	218	205	203
19.03. - 26.03.	192	192	209	197	194
26.03. - 02.04.	179	180	193	185	182
02.04. - 09.04.	179	180	193	185	182
09.04. - 16.04.	187	187	203	192	190
16.04. - 23.04.	179	180	193	185	182

Alle Preise in € pro Person inklusive 6 Tage Skipass für den angegebenen Zeitraum.
8=7 Weihnachtsangebot: 8 Nächte bleiben, nur 7 Nächte zahlen
* 6 Nächte



Termine & Preise Valloire

Termin	Le Hameau de Valloire				
	7er	6er3 Zi	6er2 Zi	4er	2er
18./19.12. - 26.12.	287	280	262	312	402
26.12. - 02.01.	363	353	327	399	527
02.01. - 09.01.	228	223	212	243	298
09.01. - 15.01.*	211	207	198	223	268
15.01. - 22.01.	211	207	198	223	268
22.01. - 29.01.	211	207	198	223	268
29.01. - 05.02.	228	223	212	243	298
05.02. - 12.02.	237	232	220	253	314
12.02. - 19.02.	342	332	310	374	490
19.02. - 26.02.	387	375	348	426	569
26.02. - 05.03.	363	353	327	399	527
05.03. - 12.03.	363	353	327	399	527
12.03. - 19.03.	237	232	220	253	314
19.03. - 26.03.	228	223	212	243	298
26.03. - 02.04.	211	207	198	223	268
02.04. - 09.04.	211	207	198	223	268
09.04. - 16.04.	237	232	220	253	314
16.04. - 23.04.	211	207	198	223	268

Alle Preise in € pro Person inklusive 6 Tage Skipass für den angegebenen Zeitraum.
8=7 Weihnachtsangebot: 8 Nächte bleiben, nur 7 Nächte zahlen
* 6 Nächte inkl. 5 Tage Skipass



Das Skigebiet	
Höhe	1430 m - 2600 m
Skilifte	34
Pisten	150 km
Schneesicherheit	Dezember - April
Snowboard	Fun Park

Eine große Auswahl an weiteren Unterkünften in Valmeinier findet Ihr auf www.skipass.de!

Der Ort

Valmeinier hat sich in den letzten Jahren zu einem der beliebtesten Wintersportorte und einem Geheimtipp im Maurienne-Tal entwickelt. Valmeinier 1800 ist der jüngste Wintersportort im Maurienne-Tal und besticht durch seine Architektur, seine gemütliche Atmosphäre, seine Lage sowie sein Skigebiet. Dieses urige Skifrankreich, mit seinen optimalen Schneeverhältnissen und Sonneneinstrahlung, ist der Geheimtipp für Ski- und Snowboardfahrer jeglicher Könnensstufen.

Die Unterkünfte

Les Lumières de Neige/Odalys
Die zur Wintersaison 2000/2001 eröffnete Residenz Les Lumières de Neige umfasst zwei 3- bis 6-geschossige Gebäude mit insgesamt 145 Wohnungen. Ruhige Lage oberhalb des Ortes mit herrlichem Blick ins Tal. Entfernung zur Piste ca. 100 m, Ortszentrum ca. 150 m. In der Residenz Rezeption, Skikeller, Aufzug.

In allen Appartements
Kochnische mit vier Platten, Mikrowelle oder Minibackofen, Geschirrspüler, Kaffeemaschine, Balkon oder Terrasse, tlw. sep. WC.
Die Appartementbeschreibungen sind beispielhaft, Abweichungen möglich.

Appartement für 4 Personen
ca. 24-28 qm, Schlafzimmer (frz. Doppelbett), Wohn-/Schlafraum mit Bettcouch oder 2 Ausziehbetten, Essplatz, Bad/WC Balkon oder Terrasse.

Appartement für 6 Personen
ca. 30-36 qm, Schlafzimmer (frz. Doppelbett), Wohn-/Schlafraum mit Bettcouch oder 2 Ausziehbetten, Schlafnische mit Etagenbett, Essplatz, Bad/WC, meist zusätzliche Dusche, Balkon oder Terrasse.



Le Ecrin des Neiges/Odalys
Die Residenz ist ein 2002 erbautes, zentral gelegenes Appartementhaus. Sie bietet von den Balkonen aus eine traumhafte Aussicht. Zu den Pisten sind es nur 200 m, zum Sessellift nur 50 m.

In allen Appartements
Küchenzeile mit Herd (Ceranfeld), Backofen und Spülmaschine, Bad mit Wanne oder Dusche, WC (häufig separat), Fernseher (Gebühr, 30 - 40 €/Woche). Die Appartementbeschreibungen sind beispielhaft, Abweichungen möglich.

Appartement für 6 Personen
ca. 33-41 qm, Schlafzimmer (frz. Doppelbett oder 2 Einzelbetten), Schlafkabine (Etagenbett), Wohnraum (Schlafsofa für 2 Personen oder 2 Einzelbetten), Bad/WC, Terrasse oder Balkon.

Appartement für 7 Personen
ca. 38-45 qm, Schlafzimmer (2 Einzelbetten und Etagenbett), Schlafzimmer (franz. Doppelbett), Wohnraum (Schlafsofa für 1 Person), Bad/WC, Terrasse oder Balkon. Die Wohnungen sind meist auf 2 Ebenen angelegt.

Alle Residenzen
Leistungen
• Unterkunft im Appartement
• 6 Tage Skipass für Valmeinier/Valloire

Der Ort

Das durch die Tour de France bekannte Valloire im Maurienne Tal ist ein gewachsener Skiort mit dem Flair eines charmanten Bergdorfes. Hübsch eingebettet in einen Talkessel unterhalb des Col du Galibier bietet Valloire fantastische Ausblicke in eine bizarre Bergwelt. In aufgelockelter Form gruppieren sich Hotels und Residenzen um die barocke Kirche aus dem 17. Jahrhundert.

Die Unterkünfte

Le Hameau de Valloire
Die neu erbaute Appartementanlage mit 67 Apartments auf 5 Etagen ist der ideale Urlaubsort für Familien. Die Apartments für 2-8 Personen bieten großen Komfort und sind sehr ansprechend eingerichtet. Ein Wellnessbereich mit Hallenbad steht gratis zur Verfügung. Ein Saunagang ist inklusive, weitere gegen Gebühr.

In allen Appartements
Alle Apartments verfügen über eine Küchenzeile (Spülmaschine, Kühlschrank, Herd, Mikrowelle), TV, meist Balkon. Bettwäsche und Handtücher mitbringen oder gegen Gebühr leihen.

2er Studio
1 Zimmer, ca. 20-25 qm, Wohn-/Schlafraum mit Schlafsofa für 2 Personen, Bad/WC.



4er Appartement
2 Zimmer, ca. 32-44 qm, Wohnraum mit Schlafsofa für 2 Personen, Schlafzimmer mit 2 Betten, Bad/WC.

6er Appartement
2,5 Zimmer, ca. 48 qm, Wohnraum mit Schlafsofa für 2 Personen, Schlafnische mit Etagenbett, Schlafzimmer mit 2 Einzelbetten, Bad/WC, Balkon. Teilweise auf 2 Ebenen.

6er Appartement
3 Zimmer Duplex (2 Etagen), ca. 50-60 qm, Wohnraum mit Schlafsofa für 2 Personen, 2 Schlafzimmer mit 2 Betten, Bad/WC, Balkon oder Terrasse.

7er Appartement
3 Zimmer/Kabine, ca. 55-65 qm, Wohnraum mit Schlafsofa für 2 Personen, Schlafnische mit 1 Bett, 2 Schlafzimmer mit jeweils 2 Betten, Bad/WC, sep. Dusche, Balkon oder Terrasse. Teilweise auf 2 Ebenen.



Skipass

6 Tage Skipass Valmeinier - Valloire inklusive.

Skipass Valloire/Valmeinier	6 Tage	7 Tage	8 Tage
Erwachsene	inkl.	+11 €	+27 €
Kinder 0 - 5 Jahre	-135/145 €	-135/145 €	-135/145 €
Kinder 6 - 9 Jahre	-31 €	-22 €	-9 €
Kinder 9 - 14 Jahre	-15 €	-6 €	+9 €

Skipasspfand zzgl. 2 €

Anreise

Eigenanreise
Busanreise zubuchbar ab 99 € Details s. S. 44

Mitzubringen

Bettwäsche, Handtücher (Leihmöglichkeit gegen Gebühr vor Ort)
Passbild für den Skipass

Nebenkosten vor Ort

Kurtaxe ca. 1 €/Person/Tag
Kautions 260-300 €/Appartement per Kreditkarte

Endreinigung durch den Mieter oder gegen Gebühr

Veranstalter Valmeinier active sports reisen
Valloire Reisen macht Spaß ... mit Pia und Dirk

Das Skigebiet

Höhe	1430 m - 2600 m
Pisten	150 km
Skilifte	34
Schneesicherheit	Dezember - April
Snowboard	Fun Park

La Plagne

Les Coches / Belle Plagne

inkl. Skipass ab **262 €**



Termine & Preise

Termine	La Marelle + Le Rami			Le Hameau du Sauget			Cassiopée			Les Balcons de Belle Plagne			
	4er App.	5er App.	7er 3 Zi.	7er	5er	4er	6er	4er	3er	5er	7er	9er	13er
19.12. - 26.12.	422	392	373	311	339	351	397*	390*	420*	462	473	481	530
26.12. - 02.01.	455	434	401	360	394	401	445	434	481	547	562	574	637
02.01. - 09.01.	335	322	306	272	289	296	294*	290*	307*	371	377	379	416
09.01. - 15.01.	315	304	291	262	276	282	310*	304*	325*	346	352	354	385
15.01. - 22.01.	335	322	306	278	295	307	324	318	341	351	356	358	388
22.01. - 29.01.	355	336	319	278	295	307	324	318	341	371	377	379	416
29.01. - 05.02.	422	392	373	301	329	341	350	345	374	409	416	420	461
05.02. - 12.02.	422	392	373	301	329	341	350	345	374	409	416	420	461
12.02. - 19.02.	480	438	415	360	394	401	426	416	460	486	497	507	560
19.02. - 26.02.	550	490	452	419	466	461	472	460	511	547	562	574	637
26.02. - 05.03.	550	490	452	419	466	461	472	460	511	547	562	574	637
05.03. - 12.03.	480	438	415	360	394	401	445	434	481	486	497	507	560
12.03. - 19.03.	422	392	373	301	329	341	350	345	374	409	416	420	461
19.03. - 26.03.	335	322	306	278	295	307	334	329	355	409	416	420	461
26.03. - 02.04.	335	322	306	278	295	307	324	318	341	371	377	379	416
02.04. - 09.04.	335	322	306	272	289	296	324	318	341	371	377	379	416
09.04. - 16.04.	335	322	306	272	289	296	334	329	355	440	448	453	500
16.04. - 23.04.	---	---	---	272	289	296	324	318	341	371	377	379	416

Alle Preise in € pro Person inklusive 6 Tage Skipass La Plagne für den angegebenen Zeitraum.

* Cassiopée: Preis für 8 Nächte 18.12.-26.12., 6 Nächte 02.01.-08.01., 7 Nächte 08.01.-15.01.

Skipass

6 Tage Skipass La Plagne inklusive. Die Skigebiete La Plagne und Les Arcs sind mit einer hypermodernen Drahtseilbahn, dem "Vanoise-Express" verbunden, die die Strecke in nur 4 Minuten zurücklegt. Das Skigebiet PARADISKI umfasst 143 Lifte mit 420 Pistenkilometern.

Erweiterung 6 Tage Skipass Paradiski 40 €
Skipasspfand zzgl. 3 €

Anreise

Selbstanreise
Busanreise zusätzlich buchbar bis Moutiers inkl. Taxitransfer bis zu eurer Skistation ab 109 €/Person

Hin am Vorabend des angegebenen Reisedatums
Zurück am Abend des letztgenannten Reisedatums

Abfahrtsorte

Essen (+30 €), Köln-Deutz, Montabaur ICE-Bhf., Frankfurt-Flughafen, Darmstadt, Mannheim, Karlsruhe, Freiburg

Detaillierte Businformationen siehe www.skipass.de

Mitzubringen

Handtücher (nur Residenz Cassiopée)
Leihmöglichkeit gegen Gebühr vor Ort

Nebenkosten vor Ort

Kurtaxe ca. 1-2 €/Person/Tag
Kautions 200-460 €/Appartement per Kreditkarte
Endreinigung durch den Mieter oder gegen Gebühr

Veranstalter active sports reisen
Reisen macht Spaß ... mit Pia und Dirk

Der Ort

Les Coches

Der kleine, gemütliche Ort Les Coches mit seinen holzverkleideten Chalets liegt auf 1450 m Höhe am Fuße des immensen Skigebietes Paradiski, eines der größten und beliebtesten Skigebiete Frankreichs, umgeben von Wäldern. Die aus Stein und Holz gebauten Residenzen fügen sich harmonisch in die wunderschöne Landschaft ein.

Die Unterkünfte

La Marelle et Le Rami

Die vollständig neu und ansprechend renovierten Residenzen liegen ruhig am Waldrand mit direktem Zugang zu den Pisten. Die Ortsmitte mit Restaurants und Geschäften ist zu Fuß bequem erreichbar.

In allen Appartements

Alle Appartements sind ausgestattet mit einer Essecke, einer komplett eingerichteten Kochnische mit Cerankochfeld, Kühlschrank, Mikrowelle mit Grill, Spülmaschine, Kaffeemaschine und Wasserkocher sowie Bad mit Waschbecken und Badewanne, separatem WC, TV, Telefon, Balkon oder Terrasse, Skischrank.

Appartement für 4 Personen

2 Räume, ca. 27-30 qm, Wohn-/Schlafraum mit Doppelschlafcouch für 2 Personen, Schlafzimmer mit 2 Einzelbetten.

Appartement für 5 Personen

2 Räume, ca. 36 qm, Wohn-/Schlafraum mit Ausziehbett und 2 Schlafsofas für je 1 Person, Schlafzimmer mit franz. Doppelbett.

Appartement für 7 Personen

3 Räume, ca. 45 qm, Wohn-/Schlafraum mit Ausziehbett und 2 Schlafsofas für je 1 Person, Schlafzimmer mit franz. Doppelbett, Schlafzimmer mit 2 Einzelbetten.

Le Hameau du Sauget

Die 3 Sterne Residenz liegt wenige Schritte vom Ortszentrum und ca. 100 m von den Pisten entfernt.

In allen Studios/Appartements

Essecke, komplett ausgestattete Kochnische mit 2-4 Elektroplatten, Spülmaschine, Kühlschrank, Kaffeemaschine, Mikrowelle/Elektrogrill, Bad mit WC, Balkon oder Terrasse, TV (Gebühr).

7er Appartement

ca. 30-35 qm, Wohn-/Schlafraum mit 2 Couchbetten, davon eines ausziehbar und franz. Doppelbett oder Etagenbett im Schlafzimmer (vom Wohnraum durch Schiebewand getrennt), Schlafnische mit Etagenbett.

5er Appartement

ca. 22-30 qm, Wohn-/Schlafraum mit 2 Couchbetten (eines ausziehbar) und franz. Doppelbett oder Etagenbett im Schlafzimmer (vom Wohnraum durch Schiebewand getrennt).

4er Studio

ca. 22-25 qm, Wohn-/Schlafraum mit 2 Couchbetten für je 1 Person, Schlafnische mit Etagenbett.



Alle Residenzen

Leistungen

- 7 Tage Appartement
- 6 Tage Skipass La Plagne
- Bettwäsche

Der Ort

Belle Plagne

Belle Plagne, der jüngste und wohl schönste Ortsteil von La Plagne, strahlt die Gemütlichkeit eines savoyardischen Bergdorfes aus. Auf einer Höhe von ca. 2050 m fügt er sich mit seinen gemütlichen Tavernen, Bars, Geschäften und holzverkleideten Residenzen harmonisch in die Landschaft ein. Die von der Sonne bevorzugte Lage der Appartements bietet ideale Voraussetzungen für einen herrlichen Skiurlaub. Es sind nur wenige Meter zu den Pisten, die ringsherum und auch mitten durch den Ort führen. Nach Les Coches und damit zum Skigebiet von Les Arcs ist es nicht weit.

Die Unterkünfte

Residenz Cassiopée***

Die 3 Sterne Residenz Cassiopée liegt zentral in Belle Plagne, wenige Meter von den Skipisten entfernt. Die Abfahrt ist bis fast ans Haus möglich. Sportgeschäfte, Supermärkte, Restaurants und Bars befinden sich in unmittelbarer Nähe der Residenz.

In allen Studios / Appartements

Die Appartements für 3-6 Personen sind praktisch und ferientauglich eingerichtet. Alle Wohnungen verfügen über eine komplett eingerichtete Küchenzeile mit Spülmaschine, Kühlschrank, 2-Platten-Herd, Minibackofen und Kaffeemaschine, Direktwahltelefon, Skischrank, meist Balkon. Bettwäsche ist vorhanden. Handtücher können gegen Gebühr vor Ort geliehen werden.



Studio für 3 Personen

1 Zimmer, 18-22 qm, Wohn-/Schlafraum mit 3 Betten, Bad oder Dusche, sep. WC, Balkon.

Studio für 4 Personen

1 Zimmer, 24-27 qm, Wohn-/Schlafraum mit 2 Betten, mit Schiebetür abgetrennte Schlafnische mit Ausziehbett oder Etagenbett für 2 Personen, Bad, sep. WC, Balkon oder Terrasse.

Appartement für 6 Personen

2 Zimmer Duplex (auf 2 Etagen), ca. 36 qm, Wohn-/Schlafraum mit Ausziehbett für 2 Personen und Couchbett, Bad, sep. WC, Balkon
1. Etage: 1 Zimmer mit 2 Einzelbetten, Einzelbett auf der Empore, Bad/WC.

Les Balcons de Belle Plagne****

Chaletwohnungen

Die 4 Sterne Residenz Les Balcons de Belle Plagne liegt direkt an der Piste mit herrlicher Aussicht und bietet komfortable Chaletwohnungen. Die Residenz ist ein sehr guter Ausgangspunkt, um nicht nur das große Skigebiet von La Plagne kennen zu lernen, sondern auch die Skiwelt Paradiski mit dem Anschluss an Les Arcs zu erkunden. Auf Wunsch kann ein Hotelservice für die Verpflegung (Frühstück, Abendessen, Halbpension oder Vollpension) im angeschlossenen Hotel dazugebucht werden. Ebenso kann das gesamte Hotelangebot auf Wunsch und gegen Gebühr mitgenutzt werden (tägliche Wohnungsreinigung, Nutzung von Sauna, Schwimmbad und Fitnessraum). Das besondere Highlight in den Wohnungen in der Residenz Les Balcons de Belle Plagne sind die Whirlwannen mit ihren Massagedüsen.

In allen Chaletwohnungen

Alle Wohnungen verfügen über einen komfortabel eingerichteten Wohn-/Schlafraum, Küche aus Massivholz mit Ceran-Kochfeld, Spülmaschine, Kühlschrank, Backofen, Badezimmer mit Whirlwanne mit Massagedüsen, sep. WC, Balkon, Sat-TV und Telefon. Bettwäsche und Handtücher sind vorhanden.

Chaletwohnung für 5 Personen

2-Zimmer-Wohnung, ca. 37 qm, Wohn-/Schlafraum mit 2 Couchbetten und Ausziehbett, Schlafzimmer mit 2 Einzelbetten, Bad mit Whirlwanne, Bad mit Dusche, WC.

Chaletwohnung für 7 Personen

3-Zimmer-Wohnung, ca. 52 qm, Wohn-/Schlafraum mit 2 Couchbetten und Ausziehbett, 2 Schlafzimmer mit 2 Einzelbetten, Bad mit Whirlwanne, Bad mit Dusche, WC.

Chaletwohnung für 9 Personen

4-Zimmer-Wohnung, ca. 72 qm, Wohn-/Schlafraum mit 2 Couchbetten und Ausziehbett, 3 Schlafzimmer mit 2 Einzelbetten, Bad mit Whirlwanne, Bad mit Dusche, 2 WCs, Kaminofen.

Chaletwohnung für 13 Personen

6-Zimmer-Wohnung, ca. 115 qm, Wohn-/Schlafraum mit 2 Couchbetten und Ausziehbett, 5 Schlafzimmer mit 2 Einzelbetten, 3 Bäder mit Whirlwanne, 2 Bäder mit Dusche, 5 WCs, Kaminofen.



Das Skigebiet

Höhe	1450 m - 3250 m
Skilifte	115
Pisten	250 km
Schneesicherheit	Dezember - April
Langlauf	80 km, davon 25 km in Les Coches

Les Sybelles

St. Sorlin d'Arves / La Toussuire

inkl. Skipass ab **187 €**



Termine & Preise

Termine	Ecrin des Sybelles					L'Orée des Pistes - Les Sybelles				Les Fermes de St. Sorlin			
	4er 2 Zi	6er 2,5 Zi	6er 3 Zi	8er 3,5 Zi	8er 4 Zi	4er	5er ohne Balkon	5er mit Balkon	6er	4er	6er	8er	10er
18.12. - 26.12.*	404	352	363	375	379	314	294	305	298	298	338	350	363
26.12. - 02.01.	487	413	427	446	451	396	359	380	353	353	391	390	398
02.01. - 08.01.**	272	245	250	257	259	-	-	-	-	-	227	222	228
02.01. - 09.01.	292	261	267	275	277	244	230	236	229	229	-	-	-
08.01. - 15.01.	269	243	248	254	256	-	-	-	-	-	228	223	229
09.01. - 15.01.**	268	242	247	253	255	229	218	222	216	216	-	-	-
15.01. - 22.01.	269	243	248	254	256	235	223	229	223	223	236	233	239
22.01. - 29.01.	269	243	248	254	256	259	242	249	239	239	258	258	254
29.01. - 05.02.	302	271	277	285	287	274	256	264	254	254	288	283	284
05.02. - 12.02.	316	281	288	296	299	279	261	269	258	258	288	283	284
12.02. - 19.02.	457	390	403	419	424	416	377	396	368	368	353	378	378
19.02. - 26.02.	521	439	456	475	481	463	418	433	401	401	431	438	438
26.02. - 05.03.	487	413	427	446	451	463	418	433	401	401	420	425	426
05.03. - 12.03.	487	413	427	446	451	463	418	433	401	401	353	378	378
12.03. - 19.03.	316	281	288	296	299	269	252	259	249	249	279	277	276
19.03. - 26.03.	292	261	267	275	277	244	230	236	229	229	236	233	239
26.03. - 02.04.	470	396	410	429	434	230	219	223	217	217	216	221	226
02.04. - 09.04.	239	213	218	224	226	200	189	193	187	187	186	191	196
09.04. - 16.04.	276	241	248	256	259	205	193	199	193	193	214	212	216
16.04. - 23.04.	249	223	228	234	236	210	199	203	197	197	196	201	206

Alle Preise in € pro Person inklusive 6 Tage Skipass Les Sybelles für den angegebenen Zeitraum.

* 8 Nächte inkl. 7 Tage Skipass, ** 6 Nächte inkl. 5 Tage Skipass

Der Ort

St. Sorlin und La Toussuire sind gewachsene, sympathische Bergdörfer im Maurienne Tal, ca. 80 km von Chambéry gelegen.

Hier entstanden neue Residenzen im Chaletstil, die sich harmonisch ins traditionelle Ortsbild einfügen. Eine herzliche Atmosphäre und ein intaktes Dorfleben zeichnen diese Orte mit riesigem Skigebiet aus. La Toussuire bietet allen Komfort, den man von einem grösseren Ferienort erwarten kann: Einkaufsgeschäfte, Ski- und Snowboardverleih, Läden mit Sportartikeln, Nachtclubs, Bar, Restaurants, Kino und ein Schwimmbad - er wird zur Zeit zu Recht als Geheimtip gehandelt.

Die Unterkünfte

Ecrin des Sybelles Residenz mit Wellnessbereich

Die Residenz Ecrin des Sybelles in La Toussuire verfügt über stilvoll eingerichtete Ferienwohnungen in vier neu erbauten Holz- und Steinchalets. Es stehen in der Ferienanlage ein beheiztes Hallenbad (gratis), eine Sauna und ein Dampfbad (gegen Gebühr) zur Verfügung. Die Residenz befindet sich in unmittelbarer Nähe der Skipisten (ca. 50 m) und ist nur 100 m vom Orts- und Einkaufszentrum entfernt.

In allen Appartements

Die Appartements sind modern, hell und mit viel Holz eingerichtet. Sie verfügen über eine Küchenzeile mit Spülmaschine, Kühlschrank, Vier-Platten-Herd mit Cerankochfeld und Mikrowelle mit Grill, Bad oder Dusche und WC, TV sowie meist Balkon.



Appartement für 4 Personen

2 Zimmer-Wohnung, ca. 32 qm, Wohn-/ Schlafraum mit ausklappbarer Schlafcouch für 2 Personen, 1 Doppelzimmer mit einem Doppelbett oder 2 Einzelbetten, 2 Bäder oder 1 Bad und 1 Dusche, WC.

Appartement für 6 Personen

2,5 Zimmer-Wohnung, ca. 40 qm, Wohn-/ Schlafraum mit ausklappbarer Schlafcouch für 2 Personen, 1 Doppelzimmer mit einem Doppelbett oder 2 Einzelbetten, Schlafkabine mit Etagenbett, Bad mit Waschbecken und Bad oder Dusche, WC.

Appartement für 6 Personen

3 Zimmer-Wohnung, ca. 47 qm, Wohn-/ Schlafraum mit ausklappbarer Schlafcouch für 2 Personen, 2 Doppelzimmer mit je einem Doppelbett oder 2 Einzelbetten, 2 Bäder oder 1 Bad und 1 Dusche, WC.

Appartement für 8 Personen

3,5 Zimmer-Wohnung, ca. 50 qm, Wohn-/ Schlafraum mit ausklappbarer Schlafcouch für 2 Personen, 2 Doppelzimmer mit einem Doppelbett oder 2 Einzelbetten, Schlafkabine mit Etagenbett, Bad mit Waschbecken und Bad oder Dusche, WC.

Appartement für 8 Personen

4 Zimmer-Wohnung, ca. 56-63 qm, Wohn-/ Schlafraum mit ausklappbarer Schlafcouch für 2 Personen, 3 Doppelzimmer mit je einem Doppelbett oder 2 Einzelbetten, 2 Bäder oder 1 Bad und 1 Dusche, WC.

In allen Residenzen ist eine abweichende Apartmentaufteilung möglich.

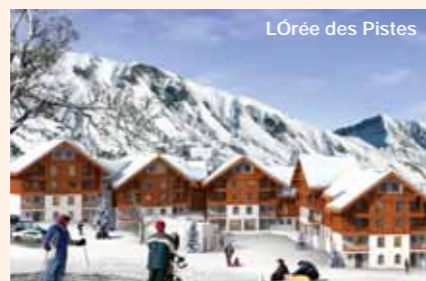

L'Orée des Pistes

Residenz mit Wellnessbereich

Die Residenz L'Orée des Pistes entstand zur Wintersaison 2006/07 am oberen Ende von St. Sorlin direkt neben den Pisten. Die moderne Hotelresidenz ist im savoyardischen Stil französischer Chalets eingerichtet. Sie bietet ein Hallenschwimmbad (gratis), Sauna und Dampfbad (Gebühr), ein Restaurant, eine Internet- und eine Kinderspielecke.

In allen Appartements

Die Appartements sind gemütlich mit viel Holz eingerichtet. Sie verfügen alle über eine Küchenzeile (Spülmaschine, Kühlschrank, 4-Platten-Herd, Backofen), Bad oder Dusche, sep. WC, Balkon oder Terrasse, Skischrank.

Appartement für 4 Personen

2 Zimmer-Wohnung, Wohn-/Schlafraum mit Schlafcouch für 2 Personen, 1 Doppelzimmer mit einem Doppelbett oder 2 Einzelbetten, Küchenzeile, Bad, sep. WC.

Appartement für 6 Personen

2,5 Zimmer-Wohnung, Wohn-/Schlafraum mit Schlafcouch für 2 Personen, 1 Doppelzimmer mit einem Doppelbett oder 2 Einzelbetten, Schlafzimmer mit Etagenbett, Küchenzeile, Bad, sep. WC.

Appartement für 8 Personen

3 Zimmer-Wohnung auf 2 Etagen, Wohn-/ Schlafraum mit Schlafcouch für 2 Personen, 2 Doppelzimmer mit einem Doppelbett oder 2 Einzelbetten, Schlafzimmer mit Etagenbett, Küchenzeile, Bad, sep. WC.



Les Fermes de St. Sorlin

Chaletresidenz mit Wellnessbereich

Das Chaletdorf Les Fermes de Saint Sorlin mit 18 Holzchalets wurde nur wenige Meter von der Skipiste entfernt in St. Sorlin d' Arves mit grandiosem Ausblick über das Tal erbaut. Der große Wellnessbereich (gratis) mit Hallenbad, Sauna, Whirlpool und der Kaminsalon mit Bar laden nach einem anstrengenden Skitag ein, sich zu erholen und zu entspannen. Bei ausreichender Schneelage ist die Abfahrt bis ans Chaletdorf möglich. Der kostenlose Pendelbus hält direkt vor der Haustür. Für alle, die selbst mit dem Auto anreisen, gibt es kostenpflichtige Parkplätze (Tiefgarage) im Chaletdorf oder kostenfrei in der näheren Umgebung.

In allen Appartements

Die 4-10 Personen Appartements sind modern, hell und mit viel Holz eingerichtet. Sie verfügen über eine Küchenzeile (Spülmaschine, Kühlschrank, Cerankochfeld, Mikrowelle mit Grill), Bad oder Dusche, WC, Balkon oder Terrasse. In dem Chaletdorf gibt es Sport- und Lebensmittelgeschäfte sowie Restaurants und Bars.

Appartement für 4 Personen

ca. 26-28 qm, Wohn-/Schlafraum mit ausklappbarer Schlafcouch für 2 Personen, 1 Doppelzimmer mit Doppelbett oder 2 Einzelbetten, Küchenzeile, 2 Bäder mit Badewanne oder Dusche, WC.



Appartement für 6 Personen

ca. 36-38 qm, Ausstattung wie Appartement für 4 Personen, zusätzlich Schlafzimmer mit 2 Einzelbetten, 2 Bäder mit Wanne oder Dusche, meist sep. WC.

Appartement für 8 Personen

ca. 50-55 qm, Wohn-/Schlafraum mit ausklappbarer Schlafcouch für 2 Personen, 2 Doppelzimmer mit Doppelbett oder 2 Einzelbetten, Schlafkabine mit 2 Einzelbetten oder Etagenbett, Küchenzeile, 2 Bäder mit Badewanne oder Dusche, WC.

Appartement für 10 Personen

ca. 65-70 qm, Ausstattung wie Appartement für 8 Personen, zusätzlich 2 Schlafkabinen mit 2 Einzelbetten oder Etagenbett, 1 Bad mit Badewanne oder Dusche, sep. WC.



Alle Residenzen

Leistungen

- 7 Tage Appartement
- 6 Tage Skipass Les Sybelles

Skipass

6 Tage Skipass Les Sybelles	inklusive
Aufpreis 7 Tage Skipass Les Sybelles	17 €
Aufpreis 8 Tage Skipass Les Sybelles	34 €

Anreise

Eigenanreise
Busanreise zubuchbar ab 99 € Details s. S. 44

Unser Reisebus fährt bis St. Jean de Maurienne/Bhf. Ab St. Jean de Maurienne verkehren regionale Transferbusse nach St. Sorlin und La Toussuire und am Abreisetag wieder zurück. Aufpreis 20 € für Hin- und Rückfahrt. Umstieg am Bahnhof in St. Jean de Maurienne, Ein-/Ausstieg in den Skiorten. Bezahlung des Regionalbusses vor Ort.

Mitzubringen

Bettwäsche, Handtücher, (Ecrin des Sybelles inklusive)
Leihmöglichkeit gegen Gebühr vor Ort
Passbild für den Skipass

Nebenkosten

Kurtaxe	1 €/Person/Tag
Kaution	260-350 €/Appartement per Kreditkarte

Endreinigung durch den Mieter oder gegen Gebühr
Veranstalter Reisen macht Spass ... mit Pia und Dirk

Das Skigebiet

Höhe	1600 m - 2600 m
Skilifte	71
Pisten	310 km
Schneesicherheit	Dezember - April
Snowboard	viele Boarder-Cross-Strecken

Informationen & Buchung
www.Skipass.de

Dolomiten Kiens/Kronplatz

Hotel*** inkl. HP ab **390 €**

Termine & Preise

Termine	Nächte/ Skitage	***Hotel in Kiens		Skipass 6 Tage	
		DZ Bad oder Du/WC	EZ Bad oder Du/WC	Kron- platz	Dolomiti Superski
18.12. - 25.12.	7	399	499	180	194
19.12. - 26.12.	7	399	499	187	202
26.12. - 02.01.	7	539	639	216	233
02.01. - 08.01.	6	390	475	216	233
08.01. - 05.02.	7	399	499	190	205
05.02. - 19.03.	7	399	499	216	233
19.03. - 25.04.	7	399	499	190	205

Alle Preise in € pro Person im angegebenen Zeitraum.

Kinderermäßigung im Zimmer der Eltern (2 Vollzahler):

0 - 1 Jahr:	Gratis
2 - 5 Jahre:	abzgl. 50 %
6 - 11 Jahre:	abzgl. 30 %

Das Skigebiet Kronplatz

Höhe	900 - 2275 m
Skilifte	32
Pisten	105 km
Schneesicherheit	Dezember bis April
Langläufer	180 km in der Region

Das Skigebiet Dolomiti Superski

Höhe	1500 - 3269 m
Skilifte	450
Pisten	1220 km
Schneesicherheit	November bis April
Snowboard	Snowpark
Langläufer	1000 km (Dolomiti NordicSki)



Hotel*** in Kiens



Hotel*** in Kiens



Der Ort

Kiens am Kronplatz liegt inmitten des romantischen Pustertals im Herzen Südtirols, pittoresk eingebettet in ein beeindruckendes Szenario aus hohen Bergen, kristallklaren Bergseen und schneebedeckten Gipfeln.

Das Kronplatzgebiet gilt als die Skihochburg im Pustertal: gute Stimmung, urige Hütten, regionale Gaumenfreuden, ausgelassener Après Ski, 32 modernste Anlagen, toller Urlaub. Insgesamt 105 km Piste, vom gemütlichen Sonnenhang bis hin zur anspruchsvollen Steilpiste sowie 5 lange Talabfahrten bedeuten sportliche Herausforderung mit Genussfaktor. Dazu längere Skitage mit viel Sonne an der vom Wettergott begünstigten Alpensüdseite!

Ein Tipp für Dolomiti Superski-Aktive: Dank der Piste „Piculin“ und kurzer Busstrecke ist der Kronplatz mit der legendären Sellaronda sowie allen an sie angrenzenden Skiregionen verbunden!

Die Unterkunft

Hotel*** mit Hallenbad

Unser gepflegtes ***Hotel mit langer, bewährter Tradition überzeugt durch seine gemütliche, familiäre Atmosphäre: ein freundlicher Plausch, ein Kartenspiel bei Harmonikaklängen - eine Gemütlichkeit, die aus heimischer Wirtshausstradition gewachsen ist.

Ein Urlaubsort für echte Genießer in angenehmer sonniger Lage!



Hotel*** in Kiens

Unseren Gästen stehen 20 Doppelzimmer und 2 Einzelzimmer zur Verfügung. Die Doppelzimmer sind teilweise auch dreibettig möglich und alle mit Bad oder Dusche, WC, Fön, Telefon, Radio, Sat-TV sowie Safe ausgestattet.

Zusätzlich bietet das Hotel einen modernen Wellnessbereich mit Whirlpool, Sauna und Dampfsauna sowie eigenem Hallenbad (40 qm) mit kuschelwarmen 28 Grad Wassertemperatur.

Die Verpflegung beinhaltet ein reichhaltiges Frühstücksbuffet und ein 4-Gang-Abendmenü mit großem Salatbuffet. An einem Abend verwöhnt die Küche unsere Gäste mit einem Südtiroler Spezialitäten-Menü und an einem Abend stehen Italienische Gaumenfreuden auf dem Speiseplan. Das große Dessertbuffet rundet jedes Menü ab. Am Silvesterabend ist ein reichhaltiges Silvestermenü bereits im Preis enthalten.

Urlaub in Kiens bedeutet Schnee, Sonne, Spaß und Abwechslung - oder einfach nur Entspannung pur in verschnellter unberührter Bergwelt.



Hotel*** in Kiens

Leistungen

- Unterkunft mit Halbpension
- Silvestermenü
- Nutzung des Wellnessbereichs mit Hallenbad

inkl. Bus und HP ab **229 €**

Saas Grund Saas Fee



Der Ort

Für viele Skifahrer ist das Skigebiet Saas Fee der Traum in Weiß. Grund dafür ist die absolute Schneesicherheit sowie die traumhafte Lage zwischen 18 Viertausendern. Saas Grund ist der eigentliche Hauptort des Tales und eine preisgünstige Alternative zum benachbarten Saas Fee.



Sportclub Saastal

Die Unterkunft

Sportclub Saastal

Unser Wintersportclub bietet Komfort in zentraler, sonniger Lage und verfügt über Zwei- und Mehrbettzimmer mit Du/WC, sowie auch Doppelzimmer mit Etagenbad.

Highlight des Hauses ist die Wellnesslandschaft mit Finnischer Sauna, Caldarium und Whirlpool (15-19 Uhr). Sat-TV steht in der Lounge zur Verfügung.

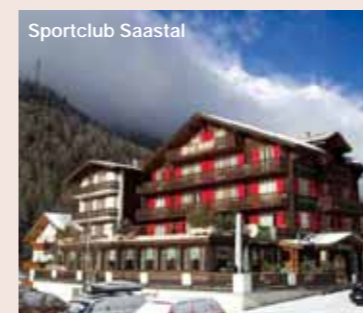

Sportclub Saastal



Sportclub Saastal

In der Hausbar oder auf der Sonnenterrasse könnt ihr den Skitag ausklingen lassen, abends empfiehlt sich die haus-eigene Discothek, das Old-Inn oder eine der urigen Kneipen des Saastals.

Der Tag beginnt mit einem reichhaltigen Frühstücksbuffet (schon am Anreisetag). Lunchpakete packen ist täglich erlaubt. An 6 Abenden gibt es ein leckeres 4-Gänge-Abend-Menü, einmal pro Woche bleibt die Küche kalt. Am Abreisetag stärkt euch vor der Heimfahrt noch ein Eintopf oder Imbiss.

Activities

Eislaufen auf der Natureisbahn, Rodeln mit Feuerwerk und Schluchtenklettern bieten gelungene Abwechslung abseits der Piste!

Sportclub Saastal

Leistungen

- Unterkunft mit Halbpension, Bettwäsche
- Busanreise
- Reiseleitung
- Skiguiding
- Sauna (So-Fr)

In den Familienwochen

- 15 Std. Kinderskibetreuung (für Kinder 5-14 J.)
- 10 Std. SauseMausClub

Wintersportclub Saastal

Termine	Nächte/ Skitage	DZ Du/WC	DZ mit Etg.- Bad	3er Zi Du/WC	4er Zi Du/WC	4 Bettzi 2 Räume Du/WC
26.12. - 02.01.*	7	599	549	529	499	529
02.01. - 08.01.*	6	399	349	349	319	349
08.01. - 15.01.	7	329	279	259	229	259
15.01. - 22.01.	7	329	279	259	229	259
22.01. - 29.01.	7	329	279	259	229	259
29.01. - 05.02.*	7	399	349	329	299	329
05.02. - 12.02.	7	369	319	309	279	309
12.02. - 19.02.	7	369	319	309	279	309
19.02. - 26.02.	7	379	329	329	299	329
26.02. - 05.03.	7	399	349	329	299	329
05.03. - 12.03.	7	399	349	329	299	329
12.03. - 19.03.	7	379	329	309	279	309
19.03. - 26.03.	7	369	319	289	259	289
26.03. - 02.04.	7	349	299	269	239	269
02.04. - 09.04.	7	349	299	269	239	269
09.04. - 16.04.	7	349	299	269	239	269
16.04. - 23.04.*	7	449	399	369	339	369
23.04. - 30.04.*	7	319	269	289	259	289

Alle Preise in € pro Person für den angegebenen Zeitraum. Einzelbucher möglich.

*Familienwoche

Nebenkosten vor Ort

Kurtaxe Erw./Jugendl. (6-15 J.) 2,50/1,25 CHF/Person/Tag

Kinderermäßigungen

Kinder bis 14 Jahre abzgl. 10 %
Während der Familienwochen
Kinder bis 4 Jahre abzgl. 100 €
Kinder bis 14 Jahre abzgl. 30 €

Skipass

6/7/8 Tage Skipass für die gesamte Saas Region 352/395/438 CHF
Die Skipässe können im Sportclub bar bezahlt werden.

Ski-/Snowboardkurse

Ski- und Snowboardkurse	7,5 Std.	60 €
Anfängerkurse	12,5 Std.	99 €

(mindestens 5 Teilnehmer pro Kurs)

Busanreise

Hin am Vorabend des angegebenen Reisedatums
Zurück am Abend des letztgenannten Reisedatums

Abfahrtsorte

Hamburg (+50 €), Berlin (+35 €), Hannover (+25 €), Göttingen (+20 €), Kassel (+20 €), Münster (+15 €), Dortmund (+10 €), Essen (+10 €), Köln (+10 €), Limburg, Frankfurt, Karlsruhe, Freiburg.

Eigenanreise abzgl. 35 €
Parkplatz am Haus obligatorisch pro Pkw 15 €
Veranstalter Aktives Reisen

Das Skigebiet

Höhe	1560 m - 3600 m
Skilifte	Saas Grund 10 Saas Fee 23
Pisten	Saas Grund 35 km Saas Fee 100 km
Schneesicherheit	Dezember - April
Langlauf	gute Langlaufmöglichkeiten, Nachtloipe

Informationen & Buchung
www.Skipass.de



Busanreise Österreich und Frankreich

Entspannt und ohne Stress in kürzester Zeit im Urlaubsort ankommen - ihr fragt euch, wie das geht? Ganz einfach - mit unseren modernen (Nichtraucher-) Reisebussen mit Klimaanlage und WC. Ihr startet je nach Zustiegsort am Freitagnachmittag/-abend, fahrt gemütlich über Nacht und kommt erholt an eurem Urlaubsort am Samstagmorgen an. Am Abreisetag fährt der Bus erst abends nach Hause, d.h. ihr könnt meist 8 Tage Skivergnügen pur genießen.

Unsere Busse

Wir setzen moderne Fernreisebusse der Firmen Schäfer Reisen aus Mechernich (nach Frankreich) oder von ZIK aus Datteln (Zillertal, Ötztal, Sportwelt-Amade), Bröskamp aus Harsewinkel (Saalbach-Hinterglemm) oder Willms aus Neunkirchen-Seelscheid (Saalbach-Hinterglemm) ein. Unsere Busse sind von renommierten Busunternehmen, mit denen wir bereits seit Jahren zusammenarbeiten. Die eingesetzten Busse sind 3-4 Sterne Busse, technisch wie optisch in einwandfreiem Zustand und selbstverständlich mit Winterausrüstung ausgestattet.

Gepäck

Generell sind pro Person ein Koffer oder eine Reisetasche à 20 kg, sowie ein Sportgerät (Ski oder Snowboard), sowie eine Skischuhtasche und kleines Handgepäck erlaubt. Wir übernehmen keine Haftung für das Gepäck und empfehlen den Abschluss einer Reisegepäckversicherung.

Ziele Frankreich-Bus:

Moutiers, Val Thorens/Les Trois Vallées, Les Menuires, St. Martin, Mauriennetal (Valmeinier, Valloire, Valfréjus, Val Cenis). Je nach Auslastung und Zielgebiet kann der Transfer auf den letzten Kilometern mit Taxen oder Regionalbussen erfolgen.

Details siehe www.skipass.de

Preise Bustransfer

Hin- und Rückfahrt 99 Euro (26.12. und 02.01. +30 €)
One-Way 59 Euro (26.12. und 02.01. +30 €)

Abfahrtsorte Österreich	Zillertal	Ötztal	Saalbach-Hinterglemm
Osnabrück (+25 €)	18:00 Uhr	---	18:00 Uhr
Münster (+15 €)	20:00 Uhr	19:30 Uhr	19:30 Uhr
Dortmund(+12,50 €)	21:00 Uhr	20:45 Uhr	---
Essen (+12,50 €)	21:45 Uhr	21:45 Uhr	21:00 Uhr
Düsseldorf (+10 €)	22:30 Uhr	---	---
Köln-Deutz (+10 €)	23:30 Uhr	23:00 Uhr	22:15 Uhr
Limburg	0:45 Uhr	00:30 Uhr	---
Frankfurt-Flgh	1:45 Uhr	01:15 Uhr	01:00 Uhr
Berlin (+35 €)	19:00 Uhr	19:00 Uhr	21:30 Uhr

Abfahrtsorte Frankreich	
Essen (+30 €)	17:00 Uhr
Köln-Deutz	18:30 Uhr
Montabaur	19:45 Uhr
Frankfurt-Flgh	20:30 Uhr
Darmstadt	21:30 Uhr
Mannheim	22:30 Uhr
Karlsruhe	22:30 Uhr
Freiburg	01:30 Uhr

Nach Österreich

Abfahrtsorte	Hinfahrt Fr./Sa.	Rückfahrt Sa./So.
Hamburg-Altona	17:05	11:19
Hamburg Hbf	17:19	11:04
Bremen	18:37	09:54
Osnabrück	20:05	08:44
Münster	20:41	08:14
Hamm	21:05	07:49
Dortmund	21:25	07:29
Essen	22:04	07:04
Duisburg	22:18	06:51
Düsseldorf	22:33	06:37
Köln Hbf	23:07	06:10
Bonn Hbf	23:34	05:48
Koblenz	00:20	05:07
Bingen	01:02	04:29
Kufstein	07:26	22:04
Wörgl	07:38	21:55

Zugteil Richtung Bludenz		
Jenbach/Zillertal	08:02	21:18
Innsbruck Hbf	08:36	20:54
Ötztal	09:28	19:59
Imst-Pitztal	09:44	19:45
Landeck	10:12	19:29
St. Anton/Arlberg	10:41	18:45
Langen/Arlberg/Klösterle	11:10	18:31
Bludenz/Montafon	11:36	17:47

Zugteil Richtung Mallnitz		
Hopfgarten	08:01	21:05
Kirchberg in Tirol	08:19	20:48
Kitzbühel	08:29	20:35
St. Johann in Tirol	08:38	20:25
Fieberbrunn	08:47	20:17
Saalfelden	09:13	19:53
Zell a. See/Saal.-Hintergl.	09:28	19:33
Schwarzach/St. Veit	10:01	19:00
Bad Hofgastein	10:33	18:24
Bad Gastein	10:53	18:06
Mallnitz	11:07	17:46

Saisonpreise in Euro p.P.

6er Sitzwagen	Hin- und Rückfahrt
Grün	29,- (one way)
Orange	89,-
Blau	99,-
Rot	109,-
Kinder 4-14 Jahre	9,-

Hinfahrt	Rückfahrt
25.12.10 Sa/So	02.01.11 So/Mo
14.01.11 Fr/Sa	15.01.11** Sa/So
21.01.11 Fr/Sa	22.01.11 Sa/So
28.01.11 Fr/Sa	29.01.11 Sa/So
04.02.11 Fr/Sa	05.02.11 Sa/So
11.02.11 Fr/Sa	12.02.11 Sa/So
18.02.11 Fr/Sa	19.02.11 Sa/So
25.02.11 Fr/Sa	26.02.11 Sa/So
04.03.11 Fr/Sa	05.03.11 Sa/So
11.03.11* Fr/Sa	12.03.11 Sa/So

*Nur Hinfahrt Deutschland/Österreich. **Nur Rückfahrt Österreich/Deutschland.

Zustiege/Zuschläge in Euro pro Person	Einfache Fahrt	Hin-/Rückfahrt
Esens, Wilhelmshaven, Sande, Oldenburg*	41,-	55,-
Hamburg, Bremen	29,-	49,-
Osnabrück, Münster, Hamm	22,-	37,-
Dortmund, Essen, Duisburg	18,-	30,-
Düsseldorf, Köln	14,-	23,-
Bonn, Koblenz	8,-	12,-
Bingen	0,-	0,-

Zuschläge/Belegung in Euro pro Person	Einfache Fahrt	Hin-/Rückfahrt
4er Sitzwagen	19,-	32,-
6er Liegewagen	19,-	32,-
4er Liegewagen	39,-	66,-

* Die Strecke Esens-Wilhelmshaven / Sande-Oldenburg-Osnabrück wird als Regelzug in Kooperation mit der NordWestBahn durchgeführt.

Kinder bis 3 Jahre frei, ohne Anspruch auf eigenen Platz.

Details siehe www.skipass.de

Schnee-Express (Sonderzug nach Österreich)

Mit dem Schnee-Express fängt eure Erholung schon auf der Hinreise an. Ihr habt die Wahl, ob ihr ruhig und entspannt im reservierten Sitz- oder Liegewagen eurem Ziel im Schlaf entgegenfahrt oder im Partywagen bei Musik und einem frisch gezapften Bier und kleinen Snacks feiern möchtet.

Sitzwagen:

Hier reist Ihr in Abteilen mit 6 bequemen, ausziehbaren Sitzen. Auf Wunsch kann das Abteil gegen Aufpreis mit nur 4 Personen belegt werden. In jedem Wagen gibt es WCs und Waschgelegenheiten.

Liegewagen:

Tagsüber sind es Sitze, nachts 6 bequeme Liegen. Bettwäsche liegt im Abteil bereit. Gegen Aufpreis kann ein 6er Liegewagenabteil auch nur mit 4 Personen belegt werden. Jeder Wagen verfügt über 2 WCs und Waschgelegenheiten sowie 3 separate Waschräume.

Gepäck:

In den Abteilen ist genügend Stauraum für das Gepäck vorhanden. Zusätzlich stehen Skiabteile für weitere Gepäckstücke/Ski zur Verfügung. Die Benutzung dieser Abteile erfolgt auf eigene Gefahr; eine Haftung für Verlust oder Beschädigung von Gepäck ist ausgeschlossen.

Preisberechnung:

Die aufgeführten Saisonpreise gelten für einen Platz im 6er-Sitzwagen für Hin- u. Rückfahrt. Evtl. Abfahrtsortzuschläge sowie evtl. Belegungs-Zuschläge (s. unten) bitte zum Saisonpreis dazu addieren und Ihr erhaltet den Gesamtpreis.

Details siehe www.skipass.de

ALLGEMEINE GESCHÄFTSBEDINGUNGEN

In Ergänzung der gesetzlichen Bestimmungen des Reisevertragsrechts in den §§ 651 a - m BGB, der Verordnung über Informationspflichten nach bürgerlichem Recht (BGB-InfoV) vom 02.01.2002, der Dienstleistungs- Informationspflichtenverordnung (DL-InfoV) vom 12.03.2010 sowie sonstiger Vorschriften werden die nachfolgenden AGB zwischen Ihnen als Reisendem und uns als Reiseveranstalter vereinbart:

1. ANMELDUNG

1.1. Mit der Anmeldung bieten Sie uns den Abschluss eines Reisevertrages aufgrund der Ihnen in unseren Prospekten und im Internet unter www.skipass.de genannten bindenden Leistungsbeschreibungen und Preise verbindlich für längstens vier Wochen an. Die Anmeldung soll schriftlich/auf elektronischem Wege mit unserem in diesem Katalog und im Internet vorgehaltenen Formular erfolgen, kann aber auch telefonisch vorgenommen werden. Der Reisevertrag mit Ihnen kommt erst mit unserer schriftlichen/elektronischen Reisebestätigung zu stande.

1.2. Die Anmeldung erfolgt durch den Besteller auch für alle in der Anmeldung mit aufgeführten Reiseteilnehmer, für deren Vertragspflichten der Besteller wie für seine eigenen Verpflichtungen einsteht, sofern eine entsprechende gesonderte Verpflichtung durch eine ausdrückliche und gesonderte Erklärung übernommen hat.

1.3. Weicht unsere Reisebestätigung vom Inhalt Ihrer Anmeldung ab, so ist dies ein neues Angebot an Sie, an das wir uns 10 Tage ab Zugang der Bestätigung gebunden halten und das Sie innerhalb dieser Frist durch ausdrückliche oder schlüssige Erklärung (z.B. Entrichtung der Anzahlung) annehmen können.

2. ZAHLUNGEN

2.1. Nach Erhalt der Reisebestätigung/Rechnung ist eine Anzahlung von 15% des Reisepreises, mindestens 100 € pro Reiseteilnehmer, fällig. Der Sicherungsschein für geleistete Kundengelder wird Ihnen regelmäßig bereits mit der Reisebestätigung zugesandt.

2.2. Anzahlungen und Restzahlungen können Sie per Überweisung, mittels Paypal (paypal@skipass.de) oder Kreditkarte vornehmen. Die entsprechenden Beträge ergeben sich aus der Reisebestätigung. Der Anzahlungs- betrag ist innerhalb einer Woche nach Erhalt der Reisebestätigung, der Betrag für die Restzahlung 21 Tage vor Reiseantritt fällig. Für die Einhaltung der o. a. Zahlungstermine sind Sie selbst verantwortlich. Entscheidend ist der Geldeingang bei uns; berücksichtigen Sie Banklaufzeiten.

2.3. Im Ausnahmefall können Sie auch per Lastschriftverfahren oder bar in unserem Büro oder bei einer von uns benannten Zahlstelle bezahlen. Dies kann sich bei kurzfristigen Buchungen empfehlen.

2.4. Die Reiseunterlagen werden Ihnen etwa 10-14 Tage vor Reisebeginn, jedoch erst nach Zahlungseingang zu- gesandt.

2.5. Wird von Ihnen eine fällige Zahlung nicht oder nicht vollständig geleistet und zahlen Sie auch nach Mahnung mit Nachfristsetzung nicht, können wir vom Reisevertrag zurücktreten, es sei denn, dass zu diesem Zeitpunkt ein erheblicher Reisemangel vorliegt. Im Falle unseres Rücktritts können wir entsprechend 6.2. Rücktrittsgel- dungen verlangen. Ihnen steht dabei das Recht zu, uns nachzuweisen, dass ein Schaden nicht oder wesentlich niedriger entstanden ist.

3. LEISTUNGEN

Unsere Leistungen ergeben sich aus der Leistungsbeschreibung des Reiseprogramms und dessen allgemeinen Hinweisen sowie den hierauf Bezug nehmenden Angaben der Reisebestätigung.

4. HÖHERE GEWALT

Wird die Reise infolge bei Vertragsabschluss nicht voraussehbarer höherer Gewalt (z. B. Unwetter, kriegerische Ereignisse) erheblich erschwert, gefährdet oder beeinträchtigt, so können sowohl wir als auch Sie den Vertrag kündigen. Die Rechtsfolgen ergeben sich aus dem Gesetz. Daher können wir dann für erbrachte oder noch zu erbringende Reiseleistungen eine angemessene Entschädigung verlangen. Wir sind aber verpflichtet, die infolge der Aufhebung des Vertrages notwendigen Maßnahmen zu treffen, insbesondere, falls der Vertrag die Rückbe- forderung umfaßt, Sie zurückzubefördern. Die Mehrkosten für die Rückbeförderung sind nach dem Gesetz je zur Hälfte von uns und von Ihnen zu tragen. Im übrigen fallen Mehrkosten Ihnen zur Last.

5. REISEABSAGE, LEISTUNGS- UND PREISÄNDERUNG

5.1. Wir können bis zum 21. Tag vor Reiseantritt vom Vertrag zurücktreten, wenn die im Prospekt genannte Mindestteilnehmerzahl nicht erreicht wird. Ist keine Zahl genannt, beträgt die Mindestteilnehmerzahl pro Reise 15 Personen. Gezahlte Beträge erhalten Sie unverzüglich zurück.

5.2. Wir sind berechtigt, den vereinbarten Inhalt des Reisevertrages aus rechtlich zulässigen Gründen zu ändern. Änderungen oder Abweichungen einzelner Reiseleistungen von den vereinbarten Inhalten des Reisevertrages, die nach Vertragsabschluss notwendig werden und die von uns nicht herbeigeführt werden, sind zulässig, so- weit diese Änderungen oder Abweichungen nicht erheblich sind und den Gesamtzuschnitt der gebuchten Reise nicht beeinträchtigen. Dies gilt auch bei Änderungen von Quartier und Ortslagen, sofern diese die bestehende Qualität nicht erheblich ändern. Schneemangel, Streik, Lawinengefahr, Schneesturm und Schneefall o.ä. sind keine Rücktrittsgründe des Kunden.

5.3. Wir verpflichten uns, Ihnen über eine zulässige Reiseabsage wegen Nichterreichens der vorgesehenen Mindestteilnehmerzahl oder wegen höherer Gewalt sowie von jeder erheblichen Veränderung einer wesentlichen Reiseleistung unverzüglich nach Kenntnis hiervon Mitteilung zu machen. Es ist empfehlenswert, uns über zwi- schenzeitliche Änderungen Ihrer Kommunikationsdaten zu informieren.

5.4. Liegt zwischen dem Vertragsabschluss und dem vorgesehenen Reiseantritt ein Zeitraum von mehr als 4 Mo- naten, sind wir berechtigt, den Reisepreis im gesetzlich zulässigen Rahmen zu erhöhen, wenn dies mit genauen Angaben zur Berechnung des neuen Preises im Vertrag vorgesehen ist, und damit einer Erhöhung der Beför- derungskosten, der Flughafengebühren oder der für die Reise geltenden Wechselkurse Rechnung getragen wird. Wir sind verpflichtet, Sie bis zum 21. Tag vor dem vereinbarten Abreisetermin über eine beabsichtigte, gesetzlich zulässige Preiserhöhung zu informieren. Eine Preiserhöhung nach diesem Zeitpunkt ist gesetzlich nicht zulässig.

5.5. Eine nach Ziff. 5.5. mögliche Preisanpassung nehmen wir wie folgt vor:

- a) Bei einer auf den Sitzplatz bezogenen Erhöhung können wir von Ihnen den Erhöhungsbetrag verlangen.
- b) In anderen Fällen werden die vom Beförderungsunternehmen pro Beförderungsmittel geforderten, zusätzli- chen Beförderungskosten durch die Zahl der Sitzplätze des vereinbarten Beförderungsmittels geteilt. Der sich daraus für den Einzelplatz ergebende Erhöhungsbetrag können wir Ihnen berechnen.
- c) Erhöhen sich die bei Abschluss des Reisevertrages anfallenden Abgaben wie Hafengebühr oder Flughafengebühr, können wir den Reisepreis entsprechend um den erhöhten Betrag heraufsetzen.
- d) Bei Erhöhung des Wechselkurses zum Stand bei Drucklegung dieses Katalogs wird bei einer späteren Ges- amtabrechnung der Wechselkurs zugrunde gelegt, der zu dem Zeitpunkt gilt, zu dem wir die ausländischen Verbindlichkeiten zu erfüllen haben.

5.6. Sowohl bei einer Preiserhöhung um mehr als 5 Prozent des Reisepreises als auch bei einer erheblichen Änderung einer wesentlichen Reiseleistung, können Sie kostenfrei vom Vertrag zurücktreten oder, wie bei einer zulässigen Reiseabsage durch uns, die Teilnahme an einer anderen gleichwertigen Reise verlangen, wenn wir in der Lage sind, eine solche Reise aus unserem Angebot ohne Mehrpreis für Sie anzubieten. Sie sind ver- pflichtet, diese Rechte innerhalb von 10 Tagen nach dem Erhalt der Änderungsmittlung uns gegenüber geltend zu machen. Hierzu empfehlen wir Ihnen die Schriftform.

6. RÜCKTRITT, UMBUCHUNG UND ERSATZPERSON DES KUNDEN

6.1. Sie können jederzeit vor Beginn der gebuchten Reise hiervon zurücktreten. Dies ist formfrei möglich; aus Beweisgründen empfehlen wir aber die Schriftform.

6.2. Im Falle des Rücktritts können wir eine pauschalierte Entschädigung verlangen, die sich nach folgenden Prozentsätzen pro Person vom Gesamtpreis oder einer abtrennbaren Teilleistung berechnet:

- * bis 61 Tage vor Reisebeginn: 25 %
- * bis 35 Tage vor Reisebeginn: 50 %
- * bis 8 Tage vor Reisebeginn: 80 %
- * bis 2 Tage vor Reisebeginn: 90 %
- * ab 1 Tag vor Anreise oder bei Nichtantritt der Reise 95 %

Ihnen steht dabei das Recht zu, uns nachzuweisen, dass ein Schaden nicht entstanden oder wesentlich niedri- ger ist, als die sich nach obiger Stafflung ergebende Stornopauschale.

6.3. TEILSTORNIERUNGEN

Werden aus einem Pauschalangebot Teilleistungen storniert, ohne dass sich der Gesamtcharakter der Pau- schalreise ändert, werden nur die von den Leistungsträgern zurück erstellten Beträge ausbezahlt.

6.4. Wir sind berechtigt, anstelle der obigen Storno-Pauschale einen tatsächlich entstandenen höheren Schaden geltend zu machen.

6.5. Wird auf Ihren Wunsch nach der Buchung der Reise eine Änderung hinsichtlich des Reiseterrains, des Rei- seziels, des Ortes des Reiseantritts, der Unterkunft oder der Beförderungsart vorgenommen, entstehen uns in der Regel die gleichen Kosten wie bei einem durch Sie erfolgten Rücktritt vom Reisevertrag. Wir berechnen Ihnen daher die Kosten in gleicher Höhe, wie sie sich im Umbuchungzeitpunkt für einen Rücktritt ergeben hät- ten. Für diesen Fall steht Ihnen ebenfalls der Nachweis offen, dass uns kein oder ein geringerer Schaden als die Pauschale entstanden ist.

6.6. Für anderweitige, geringfügige Änderungen, die nicht von Ziff. 6.5 erfasst werden, berechnen wir eine Bear- beitungsgeldgebühr von 20 €/Buchung.

6.7. Bis Reisebeginn können Sie verlangen, dass eine Ersatzperson für Sie in Ihre Rechte und Pflichten aus dem Vertrag eintritt. Wir können dem Eintritt dieser Ersatzperson widersprechen, wenn diese den besonderen Reiseerfordernissen nicht genügt oder seiner Teilnahme gesetzliche Vorschriften oder behördliche Anordnungen entgegenstehen. Tritt die Ersatzperson in den Vertrag ein, dann haftet sie und Sie als Gesamtschuldner für den Reisepreis und die durch den Eintritt der Person entstandenen Mehrkosten. Hierfür können wir eine Bearbei- tungsgeldgebühr von 30 € pro Person verlangen.

7. VERSICHERUNGEN

Sie haben die Möglichkeit, zusätzliche Reiseversicherungen über uns abzuschließen. (Infos s. Anmeldung).

8. HAFTUNG DES REISEVERANSTALTERS

8.1. Unsere Haftung für die vereinbarten Reiseleistungen richtet sich nach den gesetzlichen Vorschriften des Reiserechts.

8.2. Die vertragliche Haftung für Schäden, die nicht Körperschäden sind, ist auf den dreifachen Reisepreis beschränkt, soweit ein Schaden weder vorsätzlich noch grob fahrlässig herbeigeführt wurde oder allein darauf beruht, dass für den entstandenen Schaden allein ein von uns eingesetzter Leistungsträger verantwortlich ist. Haftungseinschränkende oder haftungsausschließende gesetzliche Vorschriften, die auf internationalen Über- einkommen beruhen und auf die sich ein von uns eingesetzter Leistungsträger berufen kann, gelten auch zu unseren Gunsten.

8.3. Für Schadensersatzansprüche aus von uns schuldhaft begangener unerlaubter Handlung, die nicht auf Vorsatz oder grober Fahrlässigkeit von uns beruhen und keine Körperschäden sind, wird eine Haftungsbe- schränkung je Person und Reise von 4.000 € vereinbart. Liegt der Reisepreis über 1.365 € ist die Haftung auf den dreifachen Reisepreis beschränkt.

8.4. Bei grenzüberschreitender Luftbeförderung regelt sich unsere Haftung als vertraglicher Luftfrachtführer nach den Bestimmungen des Warschauer Abkommens in der Fassung von Den Haag, Guadalajara und der nur für Flüge nach USA und Kanada geltenden Montrealer Vereinbarungen.

8.5. Ausflüge, Führungen, Sport- und Sonderveranstaltungen, fakultative Angebote örtlicher Anbieter usw., so- weit sie nicht ausdrücklich als eigene Leistungen angeboten werden, fallen nicht in den Haftungsbereich des Rei- severanstalters.

8.6. Der Reisende ist verpflichtet, die ordnungsgemäße Einstellung des Gepäcks in den Reisebus sicher zu- stellen und zu überwachen. Ihn trifft im Falle des Gepäckverlustes die Beweislast.

9. HAFTUNGSBEGRENZUNG BEI REISEVERMITTLUNGEN

Für als solche ausdrücklich gekennzeichnete Reiseleistungen anderer Veranstalter haften wir nur als Reisever- mittler. Der Reisevertrag i. S. v. § 665a ff BGB kommt nur zwischen Ihnen und dem Fremdveranstalter zustande. Auf Anforderung können wir Ihnen die AGB der Drittveranstalter zur Verfügung stellen.

10. VERTRAGSBLIEGENHEITEN UND HINWEISE

10.1. Wird die Reise nicht vertragsmäßig erbracht, haben Sie nur dann die gesetzlichen Gewährleistungsrechte der Abhilfe durch uns, der Selbstabhilfe, Minderung der Reisepreise, Kündigung des Vertrages und des Scha- denersatzes, wenn es nicht schuldhaft unterlassen wird, uns einen auftretenden Mangel während der Reise unverzüglich anzuzeigen.

10.2. Sie können bei Reisemangel nur selbst Abhilfe schaffen oder bei einem erheblichen Mangel die Reise kündigen, wenn Sie uns eine angemessene Frist zur Abhilfe einräumen. Einer Abhilfe bedarf es nicht, wenn die Abhilfe unmöglich ist oder von uns verwweigert wird oder die sofortige Abhilfe bzw. Kündigung durch ein beson- deres Interesse des Kunden geboten ist.

10.3. Eine Mängelanzeige nimmt unsere Reiseleitung entgegen, wir empfehlen die Schriftform. Sollten Sie wider Erwarten diese nicht einreichen können, so wenden Sie sich direkt an den Reiseveranstalter.

10.4. Gewährleistungsansprüche haben Sie nach dem Gesetz innerhalb eines Monats nach dem vertraglich vorgesehenen Reiseende an den Reiseveranstalter geltend zu machen. Nach dem Ablauf der Frist können Sie Ansprüche nur geltend machen, wenn kein Verschulden an der Nichteinhaltung der Frist vorliegt.

11. INSOLVENZSCHUTZ

Wir haben für den Fall der Zahlungsunfähigkeit oder der Insolvenz sichergestellt, dass Ihnen, soweit Reiselei- stungen deswegen ausfallen, der gezahlte Reisepreis und insoweit notwendige Aufwendungen für eine ver- tragliche vereinbarte Rückreise erstattet werden. Sie haben in diesem Fall bei Vorlage des Sicherungsscheines einen unmittelbaren Anspruch gegen unsere Versicherung.

12. PASS-, VISA- UND GESUNDHEITSBE-STIMMUNGEN

12.1. Der Reiseveranstalter steht dafür ein, Staatsangehörige des Staates, in dem die Reise angeboten wird, über Bestimmungen von Pass-, Visa- und Gesundheitsvorschriften sowie deren eventueller Änderungen vor Reiseantritt zu unterrichten. Angehörige anderer Staaten sollten sich bei den für sie zuständigen Botschaften/Konsulaten erkundigen. Beachten Sie hierzu auch die entsprechenden Informationen in den Ihnen zur Verfügung gestellten Reiseunterlagen.

12.2. Für die Beschaffung der benötigten und gültigen Reisedokumente sind grundsätzlich allein Sie verant- wortlich. Beachten Sie hierfür eine ggf. mehrwöchige Bearbeitungsdauer. Wir bzw. der Reiseveranstalter haften nicht für die rechtzeitige Erteilung und den Zugang notwendiger Visa durch die jeweilige diplomatische/konsu- larische Vertretung, wenn Sie uns/ihn mit der Besorgung beauftragt haben, es sei denn, dass die Verzögerung durch uns bzw. den Veranstalter zu vertreten ist.

12.3. Sie sind für die Einhaltung aller für die Durchführung der Reise maßgeblichen Einreisevorschriften selbst verantwortlich. Alle Nachteile, insbesondere die Zahlung von Rücktrittskosten, die sich aus der Nichtbefolgung dieser Vorschriften ergeben, gehen zu ihren Lasten. Dies gilt nicht für den Fall einer schuldhaften Falsch- oder Nichtinformation durch den Reiseveranstalter.

13. VERJÄHRUNG

Die gesetzliche Gewährleistungsfrist für Ansprüche aus dem Reisevertrag nach §§ 651 c bis 651 f BGB wird auf 12 Monate verkürzt. Die Verjährung beginnt mit dem Tag, an dem die Reise dem Vertrag nach enden sollte. Hiervon unberührt bleibt die gesetzliche Verjährungsfrist von vertraglichen Schadensersatzansprüchen wegen der Verletzung von Leben, Körper, Gesundheit und wegen sonstiger Schäden, die auf grobes Verschulden des Reiseveranstalters beruhen.

14. UNWIRKSAMKEIT UND GERICHTSSTAND

14.1. Die Unwirksamkeit einzelner Bestimmungen des zustande gekommenen Reisevertrages oder dieser All- gemeinen Reisebedingungen führt nicht zur Unwirksamkeit des gesamten Vertrages.

14.2. Erfüllungsort und ausschließlicher Gerichtsstand für kaufmännische Vertragsparteien oder solche, die keinen allgemeinen Gerichtsstand im Inland haben, ist unser Firmensitz (AG Mülheim/LG Duisburg).

15. GÜLTIGKEITEN

Stand sämtlicher Katalogangaben und dieser AGB: August 2010.

Reiseveranstalter (soweit nicht anders angegeben): active sports reisen (asr)

active sports reisen
Inhaber Hendrik Müller
Timmerhellstr. 26
45478 Mülheim an der Ruhr
Tel: 0208-302 48 70
Fax: 0208-302 48 71
E-Mail: info@skipass.de
www.Skipass.de
Umsatzsteuer-ID-Nr.: DE21097358



1. Anmelder

Vorname _____

Name _____

Strasse + Hausnr. _____

PLZ + Ort _____

Geburtsdatum _____

Telefon _____

Handy _____

Fax _____

E-Mail Adresse _____

Mitangemeldete Personen

2. _____

3. _____

4. _____

5. _____

6. _____

Bitte weitere Namen gegebenenfalls auf gesondertem Blatt beilegen.
Bei Minderjährigen bitte Geburtsdaten angeben.

Personenzahl insgesamt _____

Reisedaten

Reisetermin von _____ bis _____

Reiseziel _____

Unterkunft / Residenz _____

Appartementgröße/Zimmerkategorie

EZ DZ MBZ für _____ Personen

Appartement/Ferienwohnung für _____ Personen

Kategorie der Wohneinheit (wenn im Katalog angegeben)

Kat A Kat B Kat C Kat D Kat E Kat F

Kategorie für Ski&Boarderweek und Openings

Classic Komfort Deluxe

Minderbelegung mit _____ Personen

(Aufpreis siehe Leerbettgebühr oder auf Anfrage)

Anreise für Person Nr. _____ Fernreisebus

Hotel-/Schlafbus Eigene Anreise Schnee-Express

Abfahrtsort _____

Skipasserweiterung für Person Nr. _____

Stubaier - Superskipass Val Thorens - 3 Täler Skipass

Skipassverlängerung Abreisetag

Skikurse für Person Nr. _____

Anfänger Fortgeschrittene

Snowboardkurse für Person Nr. _____

Anfänger Fortgeschrittene

Skiverleih für Person Nr. _____

	Ski	inkl. Schuhe	Snowboard	inkl. Boots
3 Sterne	<input type="checkbox"/>	<input type="checkbox"/>	<input type="checkbox"/>	<input type="checkbox"/>
4 Sterne	<input type="checkbox"/>	<input type="checkbox"/>	<input type="checkbox"/>	<input type="checkbox"/>
5 Sterne	<input type="checkbox"/>	<input type="checkbox"/>	<input type="checkbox"/>	<input type="checkbox"/>

Reiserücktrittsversicherung für Person Nr. _____

RundumSorglos-Paket Reiserücktritt-Basischutz

Zahlungsmethode

Überweisung Paypal an Paypal@skipass.de Visa Mastercard gültig bis ____/____/____

Karten-Nr. (16-stellig) _____ Kartenprüf-Nr. (CVC) (3-stellig) _____

Ich bestätige die Verbindlichkeit dieser Buchung auch für die von mir mit- angemeldeten Reisenden gemäß den abgedruckten allgemeinen Reisebe- dingungen (AGB). Die in diesem Katalog abgedruckten AGB habe ich zur Kenntnis genommen und bin mit diesen einverstanden.

Bei Minderjährigen:
Hiermit entbinden wir den Reiseveranstalter von der Aufsichtspflicht für unsere/n Tochter / Sohn während der oben genannten Reise.

Datum _____ Unterschrift (Erziehungsberechtigter bei Minderjährigen) _____

Datum _____ Unterschrift (Erziehungsberechtigter) _____

Zuverlässiger Reiseschutz. In jeder Situation.

Leistungen im RundumSorglos-Schutz

1 Reiserücktritts-Versicherung (RRV)

2 Reiseabbruch-Versicherung

3 Reisekranken-Versicherung
mit medizinischer Notfall-Hilfe

4 RundumSorglos-Service

5 Reisegepäck-Versicherung

Preisen in €	Einzelperson (mit Selbstbeteiligung)		Familien/ Objekte (mit Selbstbeteiligung)	
	RRV	RundumSorglos-Schutz Reisen bis 45 Tage	RRV	RundumSorglos-Schutz Reisen bis 45 Tage
	<input type="checkbox"/> 1	<input type="checkbox"/> 1-5	<input type="checkbox"/> 1	<input type="checkbox"/> 1-5
	Welt	Europa	Welt	Europa
Reisepreis in € bis	200,-	11,-	19,-	12,-
	400,-	15,-	27,-	18,-
	600,-	20,-	37,-	24,-
	800,-	24,-	47,-	29,-
	1.000,-	29,-	51,-	34,-
				23,-
				35,-
				47,-
				61,-
				78,-

Ein Unternehmen der
ERGO Versicherungsgruppe.



Selbstbeteiligung gemäß den Versicherungs- bedingungen der ERV

Abchlussfristen:
Sofort bei Buchung der Reise, spätestens jedoch 30 Tage vor planmäßigem Reiseantritt. Bei Buchung innerhalb von 30 Tagen vor Reisebeginn ist die Versicherungsabschluss nur am Buchungs- tag, spätestens innerhalb der nächsten drei Werk- tage, möglich.

Familie: Maximal zwei Erwachsene und Höchst- stens ein minderjähriges Kind bis einschließlich 25 Jahre, unabhängig vom Verwandtschaftsgrad. Familien- Reiserisico ist der Gesamtpreis der Familie/Reiseveranstalter.

Objektbuchungen: Objekte wie Ferienwech- slungen, Wohnmobile, Mietwagen, Hausboote, geschützte Yachten sowie Autorisierungen und Führer werden zur Gesamtpreisgrenze mit dem Tarif für Familien/Objekte verrechnet.

Bitte lesen Sie vor jedem Versicherungsab- schluss das Prospektinformationsblatt des Stornier- www.skipass.de unter Tel. 0208- 41 55 - 17 66 oder unter contactcenter@erv.de. Weitere Tarife auf Anfrage buchbar. Selbstbetei- lung gemäß den Versicherungsbedingungen.

Mitglied der für den Versicherungsschutz und die Versicherungsbedingungen der Europäischen Reiseversicherung AG (ERV) (HRV 2009) Leistungs- und Prämiensicherungen verbunden.

www.Skipass.de

best for rent

600x in den Alpen

+ SKI
+ BOARDS
+ BOOTS
+ MORE

Leiht Euch Top Ski-Ausrüstung günstiger als vor Ort!

Jetzt gleich bei active sports reisen
mitbuchen & bares Geld sparen!



ÖSTERREICH



SCHWEIZ



FRANKREICH



DEUTSCHLAND



ITALIEN



TSSCHECHIEN



ANDORRA



rent

a s
r active
sports
reisen

Tel. 02 08 - 302 48 70

www.Skipass.de

active sports reisen - Hendrik Müller - Timmerhellstr. 26 - 45478 Mülheim
Tel.: 02 08 - 302 48 70 - Fax: 02 08 - 302 48 71 - E-Mail: info@skipass.de